

LA INFRAESTRUCTURA VERDE URBANA EN MADRID.
TÉCNICAS DE ANÁLISIS PERCEPTIVO DEL PAISAJE EN EL CONTORNO DE LA CIUDAD
URBAN GREEN INFRASTRUCTURE IN MADRID.
TECHNIQUES OF PERCEPTIVE ANALYSIS OF LANDSCAPE IN THE CONTOUR OF THE CITY

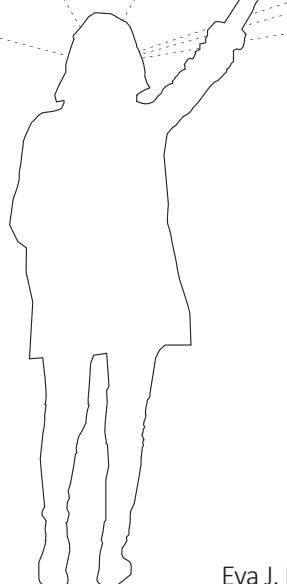
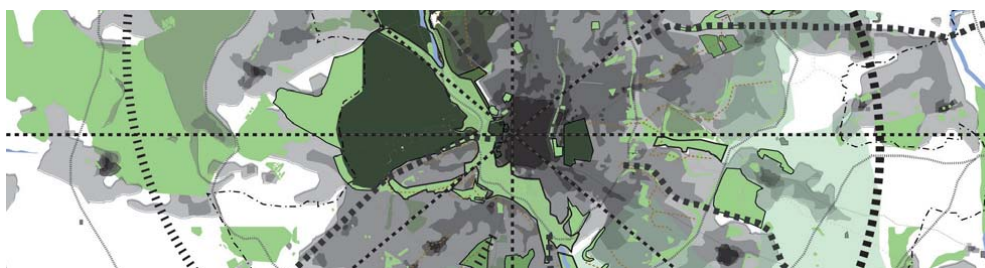
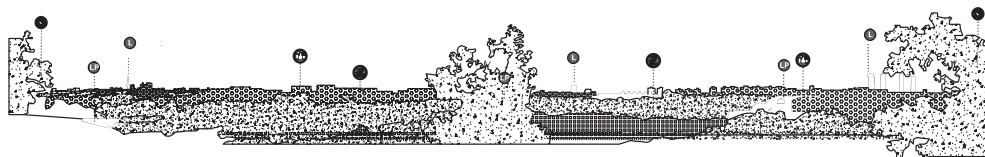

Rocío Santo-Tomás Muro

DIRECTORAS | SUPERVISORS

Eva J. Rodríguez Romero | Sonia Izquierdo Esteban

Programa de Doctorado en Composición, Historia y Técnica en la Arquitectura y el Urbanismo
CEU Escuela Internacional de Doctorado

*El paisaje es cultura, cargada de valores,
prácticas económicas, relatos, emociones,
programas sociales y los recuerdos unido a ello.*

*Landscape is culture, loaded with values,
economic practices, stories, emotions, social
programmes and the memories attached.*

Lisa Diedrich

"Pensar el sitio" en *VVAA Paisaje y patrimonio*, 2010

ÍNDICE | INDEX

I. LÍNEAS TEMPORALES TIMELINES	9
LÍNEA TEMPORAL I: TEORÍA, NORMATIVA Y PLANIFICACIÓN URBANÍSTICA	13
LÍNEA TEMPORAL II: REPRESENTACIÓN DEL PAISAJE	15
LÍNEA TEMPORAL III: PROYECTOS DE INFRAESTRUCTURA VERDE URBANA	17
II. FICHAS DATA SHEETS	19
ESTRUCTURA DE LAS FICHAS	20
PARQUE LINEAL DEL MANZANARES	22
PARQUE LINEAL DEL MANZANARES	23
MADRID RÍO	26
DEHESA DE LA VILLA	30
PARQUE FORESTAL DE VALDEBEBAS	34
PARQUE JUAN CARLOS I.	38
CUÑA VERDE DE MORATALAZ	42
III. CUADERNO DE CAMPO FIELDWORK NOTEBOOK	47
TRANSCRIPCIÓN: PARQUE LINEAL DEL MANZANARES	51
TRANSCRIPCIÓN: MADRID RÍO	69
TRANSCRIPCIÓN: DEHESA DE LA VILLA	87
TRANSCRIPCIÓN: PARQUE FORESTAL DE VALDEBEBAS	113
TRANSCRIPCIÓN: PARQUE JUAN CARLOS I.	127
TRANSCRIPCIÓN: CUNA VERDE DE MORATALAZ (O'DONNELL)	135
ANÁLISIS DE LAS ENTREVISTAS CON NVIVO	147
FICHA E: VISIÓN «NO EXPERTA»; VISIÓN COTIDIANA	163
ANÁLISIS DE DIBUJOS CON NVIVO	195

Este Tomo (II) está compuesto por los anexos, de componente principalmente gráfica (salvo por la transcripción del cuaderno de campo y de las entrevistas).

Por un lado, se adjuntan las líneas temporales completas de tres grandes temas de la investigación: teoría, normativa y planificación urbana, la representación del paisaje y los proyectos de «infraestructura verde urbana», que apoyan los capítulos que componen la primera parte del Tomo I. Por otro, las fichas elaboradas, ordenadas por caso de estudio, que corresponden al contexto histórico, urbano, espacios mirador y percepción de la ciudad. Por último, el cuaderno de campo, con la transcripción de las entrevistas, la ficha que recoge los dibujos de las visiones cotidianas del espacio y los gráficos derivados el análisis de estas entrevistas a partir del *software* NVIVO. Estos dos últimos apartados sirven de complemento del capítulo cinco, donde se describen y analizan los principales resultados derivados del estudio de casos.

This Volume (II) consists of the appendices, which are mainly graphic (except for the transcript of the field notebook and interviews).

Firstly, we find the complete timelines of the three major research themes: theory, regulations and urban planning, the representation of the landscape and UGI projects, which support the chapters of the first part of Volume I. Then, the files produced, ordered by case study, which correspond to the historical and urban context, viewpoints and perception of the city. Finally, the field notebook, with the transcription of the interviews, the sheet that includes the drawings of the daily visions of the space and the graphics resulting of the analysis of these interviews using the NVIVO software. These last two sections are complementary to chapter five, where the main results arising from the case study are described and analysed.

ANEXO I. LÍNEAS TEMPORALES

APPENDIX I. TIMELINES

SECOND HALF 19th cent.
SEGUNDA MITAD s.XIX

PRIMERA MITAD s.XX

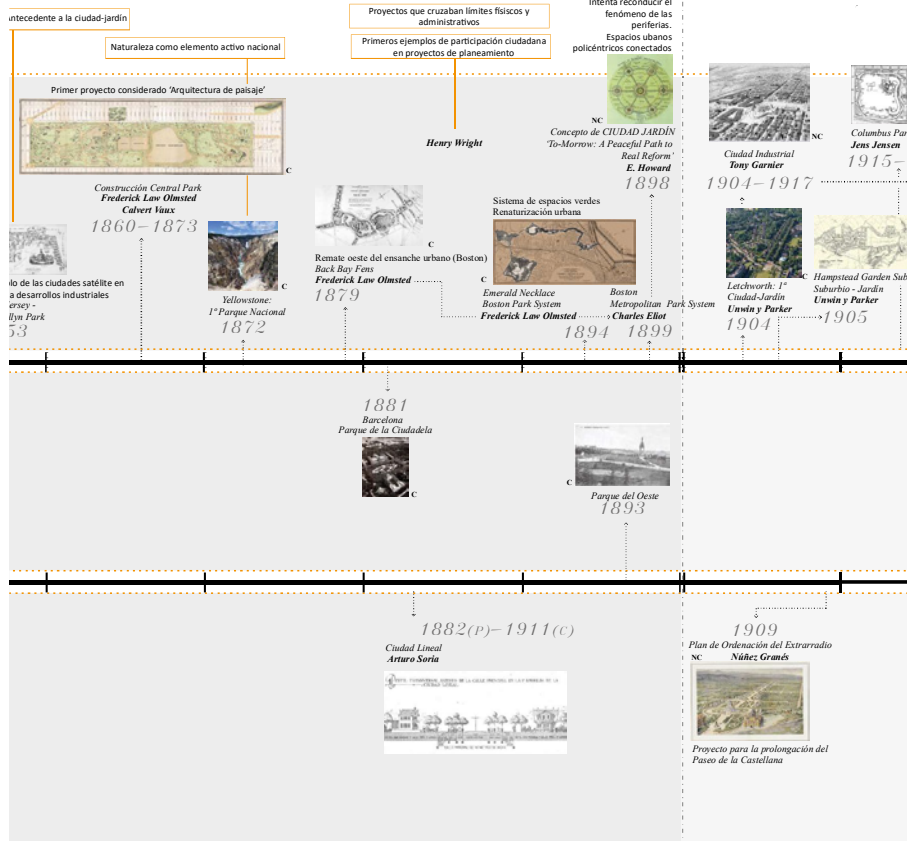

A continuación se adjuntan tres líneas temporales que muestran un recorrido histórico paralelo por los tres ejes conceptuales que vertebran esta tesis doctoral: la «percepción del paisaje» (*línea temporal I*), la «representación del paisaje» (*línea temporal II*) y los «proyectos de infraestructura verde urbana» (*línea temporal III*). Así, sirven como complemento al «estado de la cuestión», desarrollado en los tres primeros capítulos del Tomo I¹.

Estas líneas temporales se estructuran en cinco partes (columnas) en términos cronológicos: anterior a 1850 (señalando como hito diferenciador la definición del concepto “arquitectura del paisaje” en 1828 por Gilbert Laing Meason), segunda mitad del siglo XIX, primera mitad del siglo XX, segunda mitad del siglo XX y primera mitad del siglo XXI (hasta la actualidad). En términos de contexto, la línea temporal se divide en tres partes (filas): contexto internacional, contexto nacional (España) y contexto local (Madrid).



Figura I.01: Estructura de las líneas temporales: Cronología.



Figura I.02: Estructura de las líneas temporales: Contexto temático.

1. [Ver capítulos 1. Paisaje, percepción y representación; 2. La infraestructura verde urbana y su relación con el contorno de la ciudad y 3. La infraestructura verde urbana en Madrid, del Tomo I.]

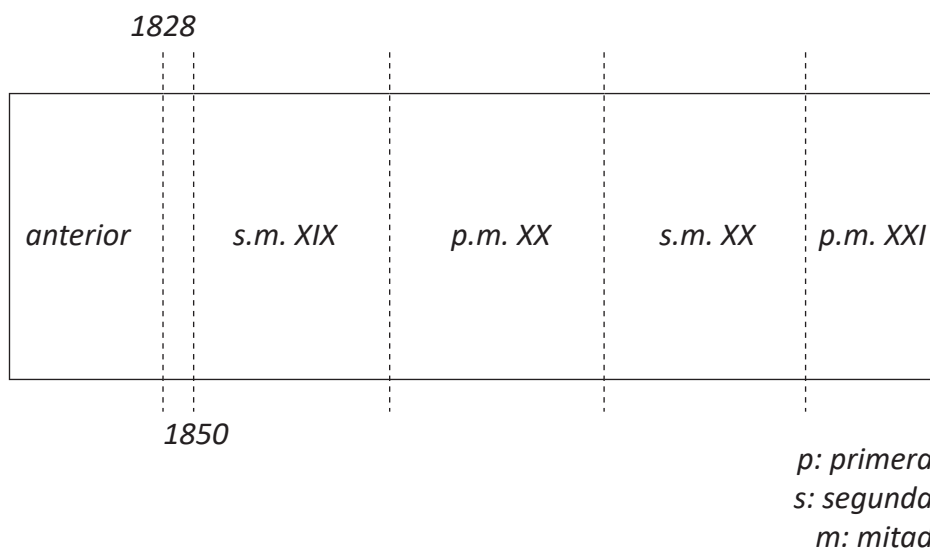
PROYECTOS DE ARQUITECTURA DE PAISAJE: Infraestructura verde urbana y Catalizadores urbanos / LANDSCAPE ARCHITECTURE PROJECTS: Green urban infrastructure and Urban Catalysts

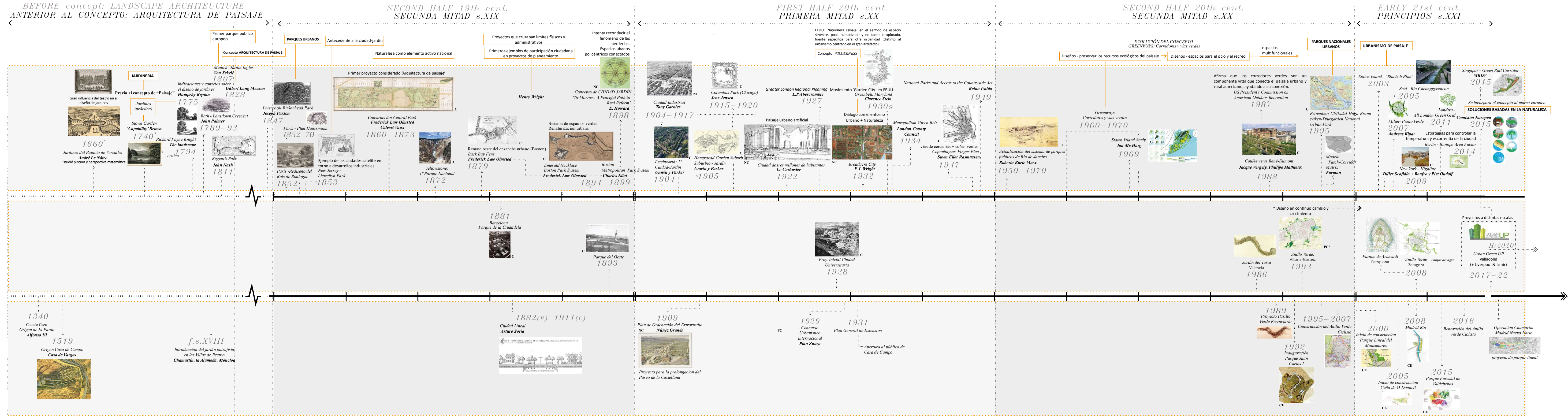

ANEXO II. FICHAS

APPENDIX II. DATA SHEETS

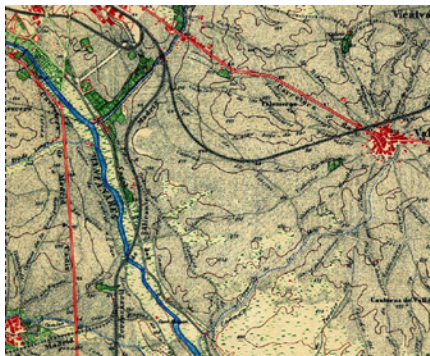
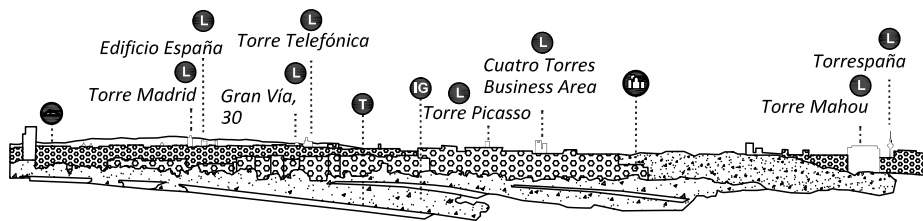

ESTRUCTURA DE LAS FICHAS

Para el análisis a escala local, es decir, de cada uno de los casos, se realizan una serie de fichas que permiten contextualizar los espacios y analizar su carácter, a través de un estudio histórico-urbano y perceptivo del lugar¹. A continuación se adjuntan las fichas que corresponden a la «visión experta» o «técnica», que permite tanto profundizar en cada caso de forma particular, como comparar unos casos con otros. La última ficha (E) se adjunta como parte del trabajo de campo, ya que corresponde a la mirada «no experta» o «cotidiana».

FICHA A: Contexto histórico

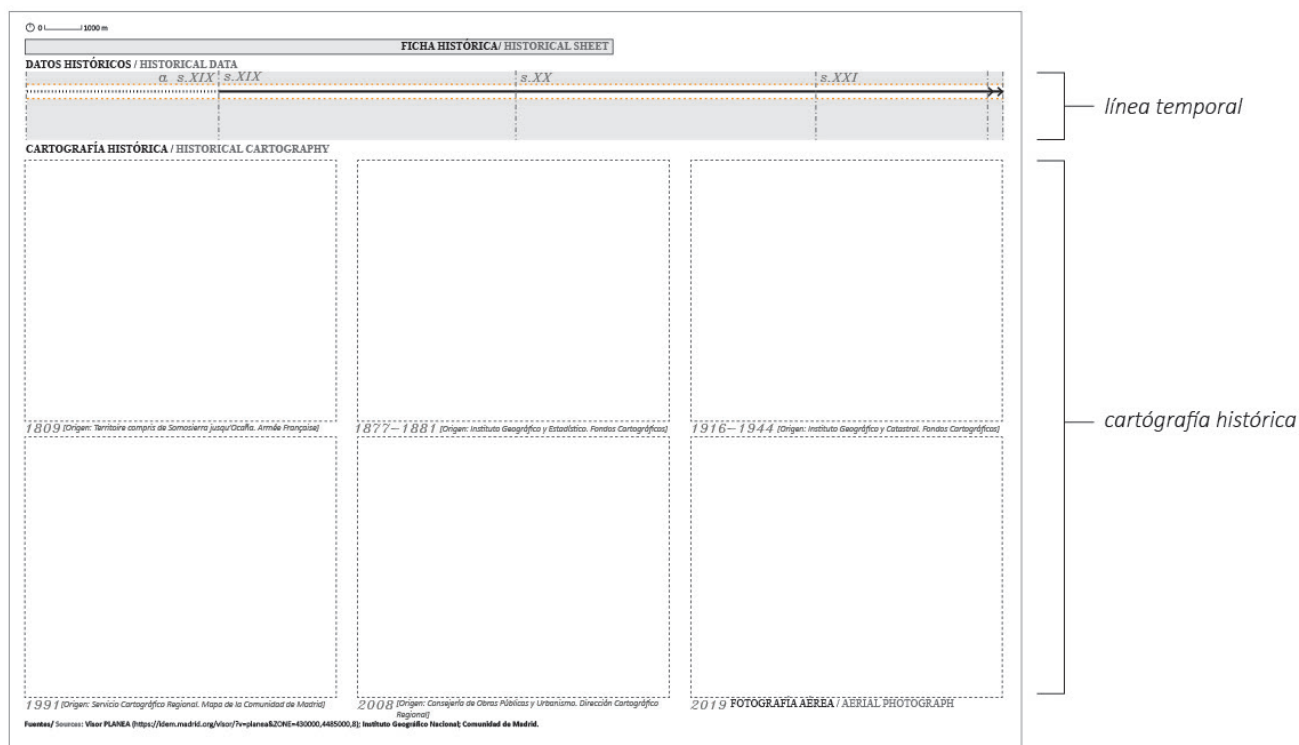

FICHA B: Contexto urbano

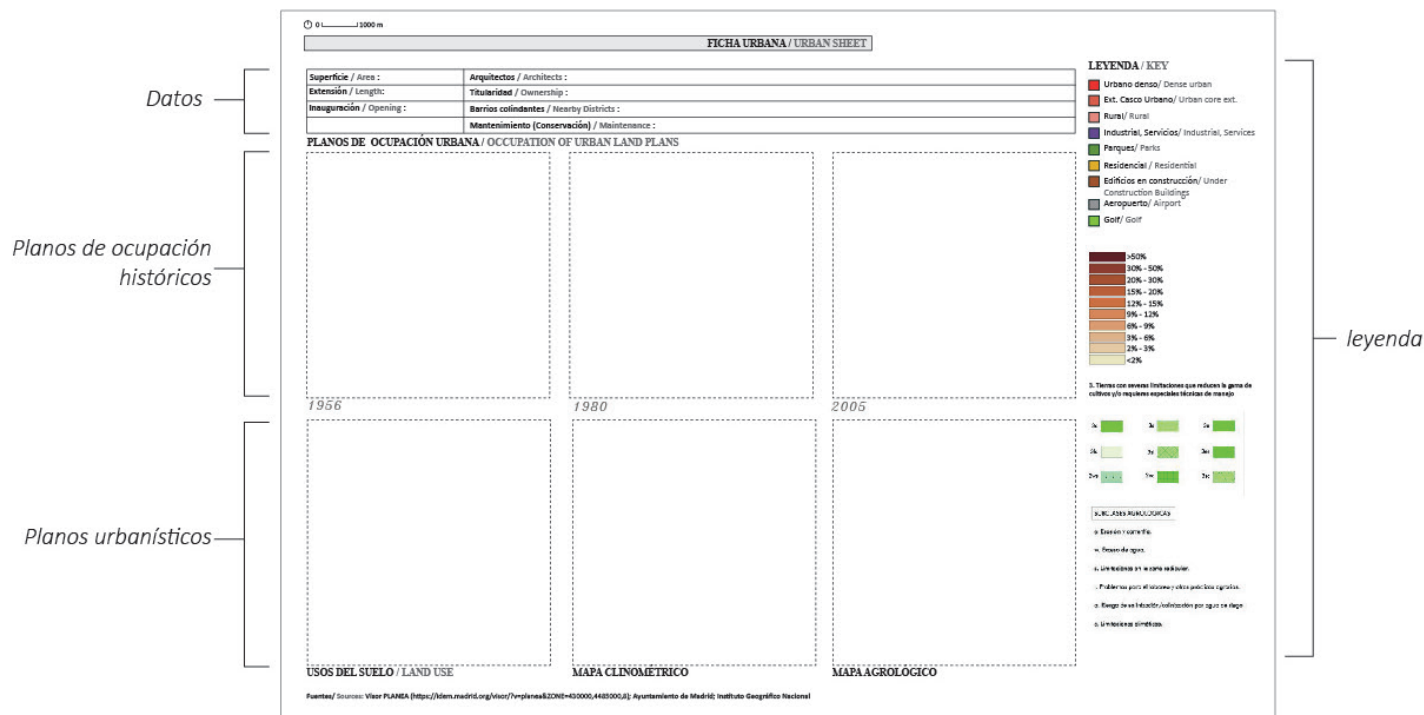

1. [Complementar con capítulo 4.2 Parámetros estudiados. Diseño de las herramientas de análisis, del Tomo I.]

FICHA C: Espacios mirador

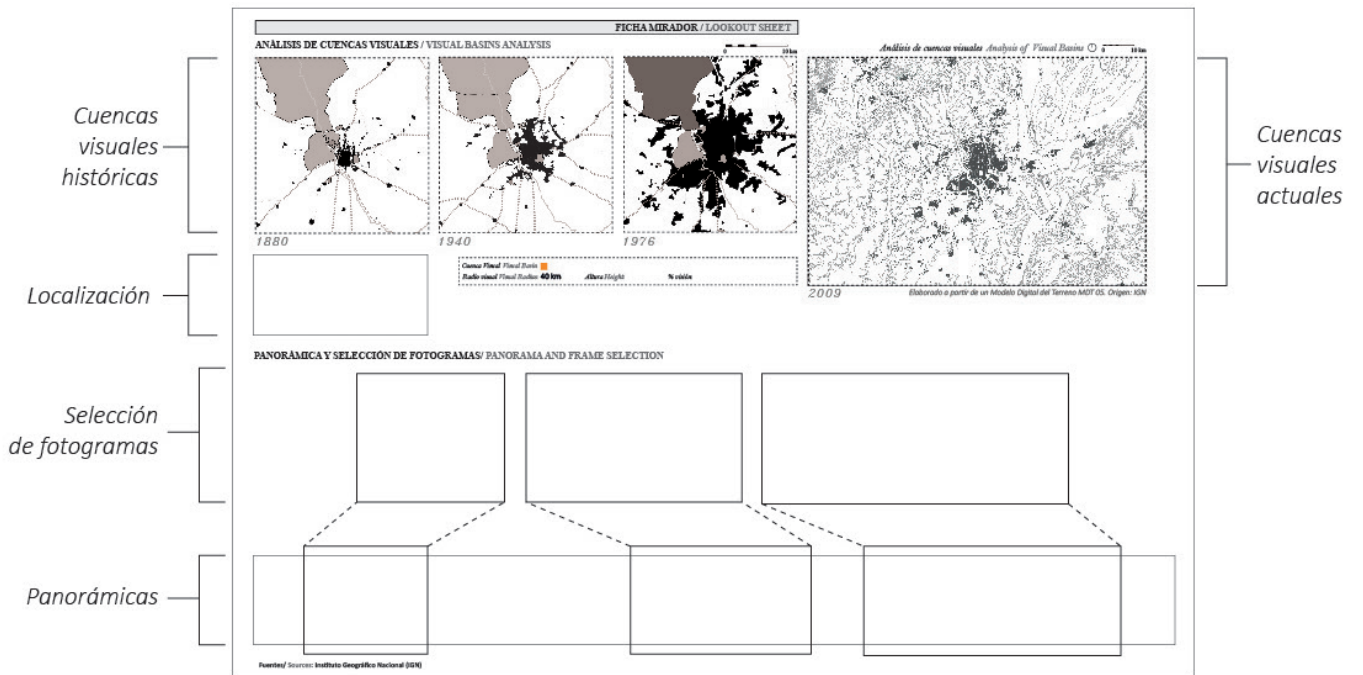

FICHA D: Ficha perceptiva



0 1000 m

PARQUE LINEAL DEL MANZANARES

DATOS HISTÓRICOS / HISTORICAL DATA

* intentos anteriores con Juan II, Felipe II, Felipe IV, Fernando VI
 a. s. XIX; s. XIX
 Intento de Carlos III de hacer navegable el río
 Asentamiento Carpetano (restos)
 s. III a. C. - s. III d. C.
 s. XVIII *
 s. XIX

FICHA HISTÓRICA / HISTORICAL SHEET

Creación de un Parque Lineal a lo largo del río, con un tratamiento centrado en la recuperación y regeneración de las riberas
 s. XXI
 NC: Fase II: desmantelamiento de la depuradora de La China

1929
 Plan de Aprovechamiento Integral y Mejora del Río Manzanares
 s. XX
 1936-1939
 Guerra Civil
 Tramo del río Manzanares: foso natural de contención (defensa republicana)
 1997
 Plan General
 2008
 Aprobación Plan Especial Río Manzanares
 Construcción TRAMO I 2000-2003

CARTOGRAFÍA HISTÓRICA / HISTORICAL CARTOGRAPHY

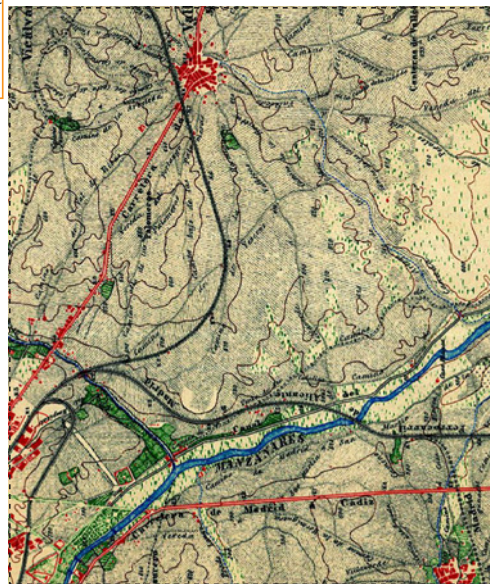

Fuentes / Sources: Visor PLANEA (<https://idem.madrid.org/visor/?v=plana&ZONE=430000,4485000,8>); Instituto Geográfico Nacional; Comunidad de Madrid.



PARQUE LINEAL DEL MANZANARES FICHA URBANA / URBAN SHEET

Superficie / Area : 97,3 Ha (Tramo I)	Arquitectos / Architects : Ricardo Bofill
Extensión / Length:	Titularidad / Ownership : Público. Ayuntamiento de Madrid
Inauguración / Opening : 2003*	Barrios colindantes / Nearby Districts : Distritos: Usera, Puente de Vallecas; Barrios: San Fermín, Los Rosales, Legazpi y Entrevías.
	Mantenimiento (Conservación) / Maintenance : Dirección General de Gestión del Agua y Zonas Verdes. Área de Gobierno de Medio Ambiente y Movilidad

PLANOS DE OCUPACIÓN URBANA / OCCUPATION OF URBAN LAND PLANS *TRAMO 1 : Parque urbano de Ricardo Bofill

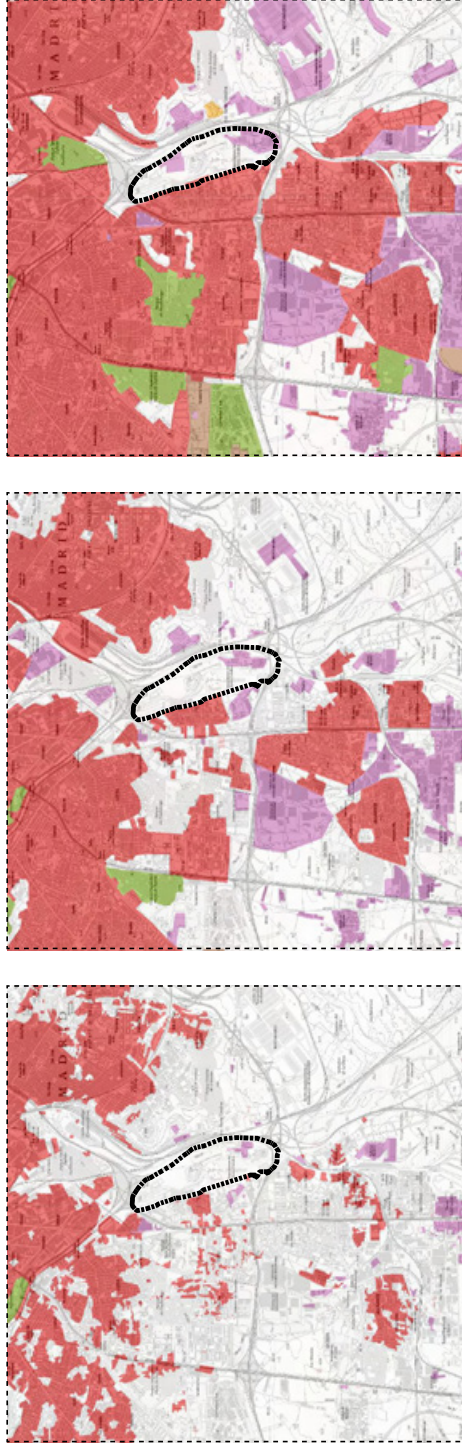

- LEYENDA / KEY**
- Urbano denso / Dense urban
 - Ext. Casco Urbano / Urban core ext.
 - Rural / Rural
 - Industrial, Servicios / Industrial, Services
 - Parques / Parks
 - Residencial / Residential
 - Edificios en construcción / Under Construction Buildings
 - Aeropuerto / Airport
 - Golf / Golf

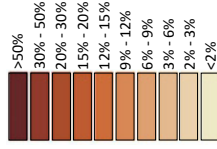

3. Tierras con severas limitaciones que reducen la gama de cultivos y/o requieren especiales técnicas de manejo



MAPA AGROLÓGICO

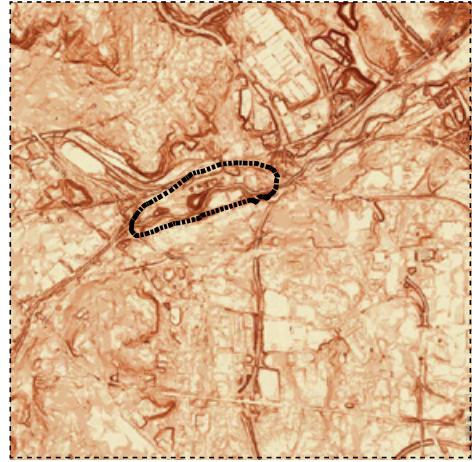

MAPA CLINOMÉTRICO



USOS DEL SUELO / LAND USE

Fuentes / Sources: Visor PLANEA (<https://dem.madrid.org/visor/Pv=planea&ZONE=430000,4485000,81>); Ayuntamiento de Madrid; Instituto Geográfico Nacional

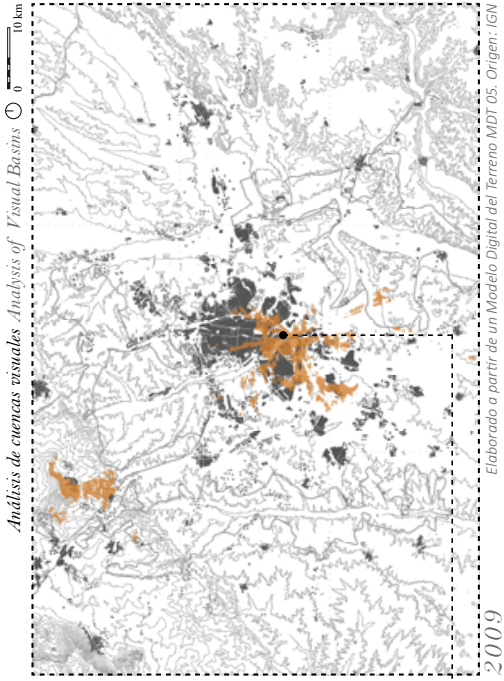
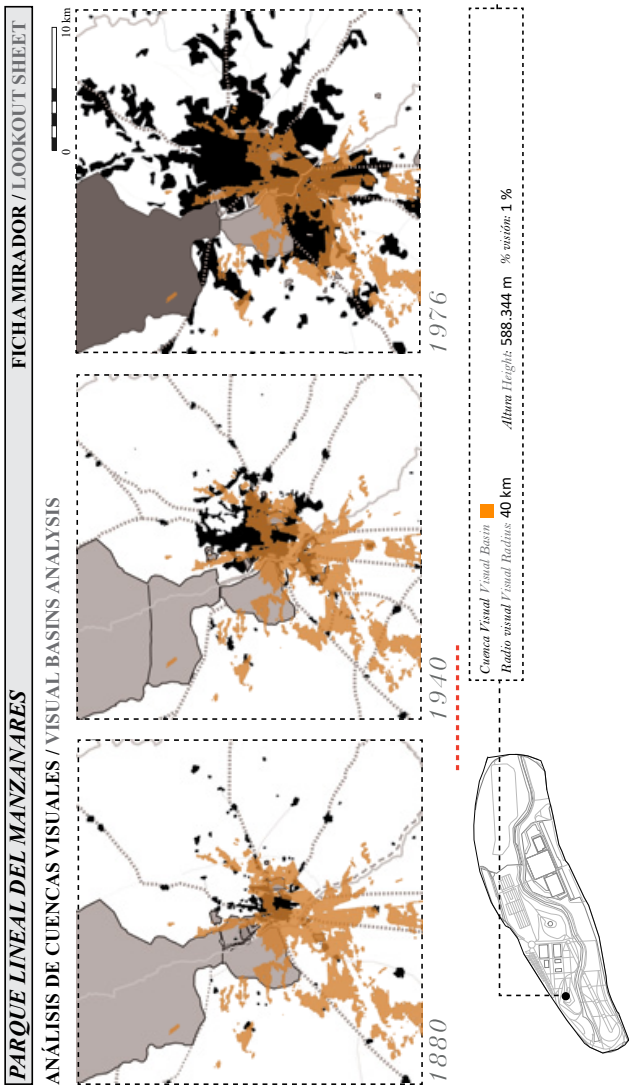

PANORÁMICA Y SELECCIÓN DE FOTOGRAMAS/PANORAMA AND FRAME SELECTION

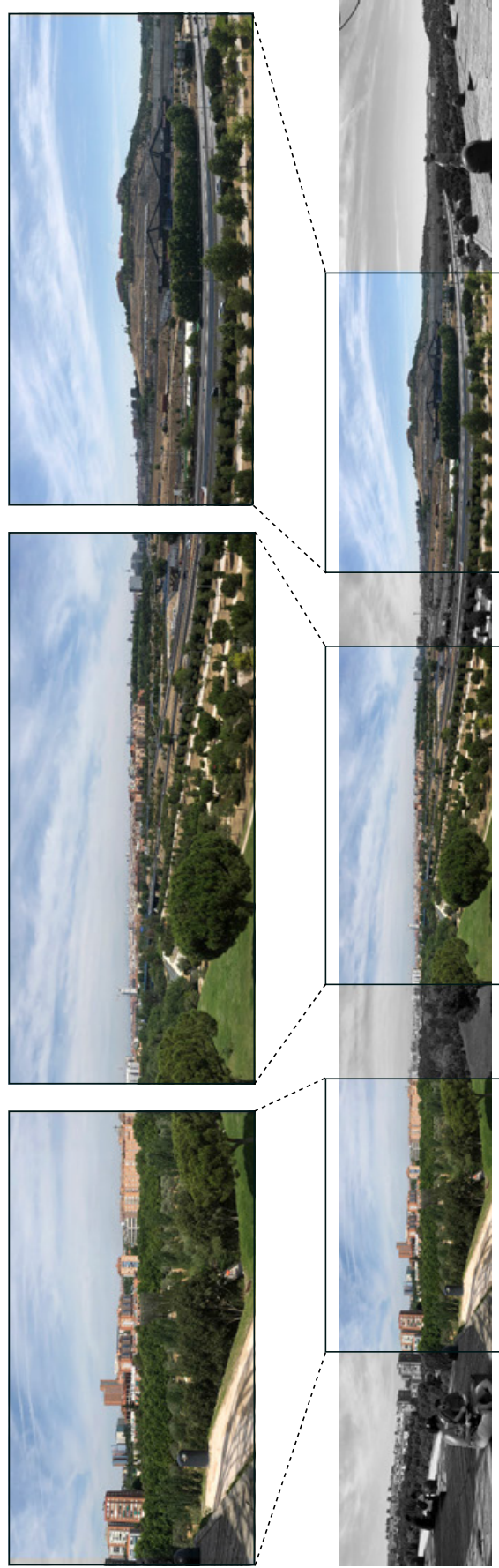

Fuentes/ Sources: Instituto Geográfico Nacional (IGN)

PARQUE LINEAL DEL MANZANARES FICHA PERCEPTIVA / PERCEPTIVE SHEET

SÍNTESIS DE DIBUJOS ANALÍTICOS/ PANORAMAS AND ANALYTICAL DRAWINGS

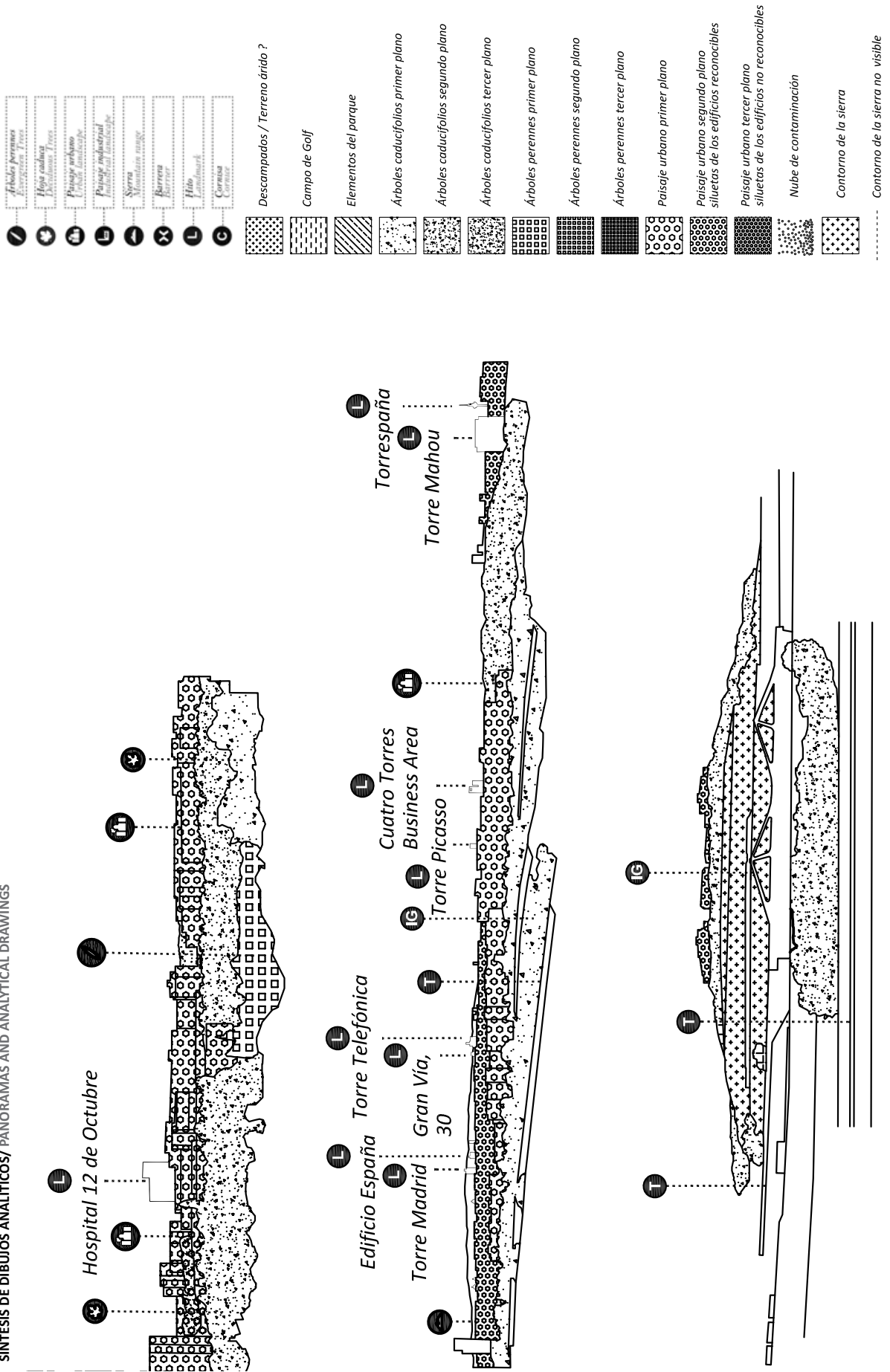

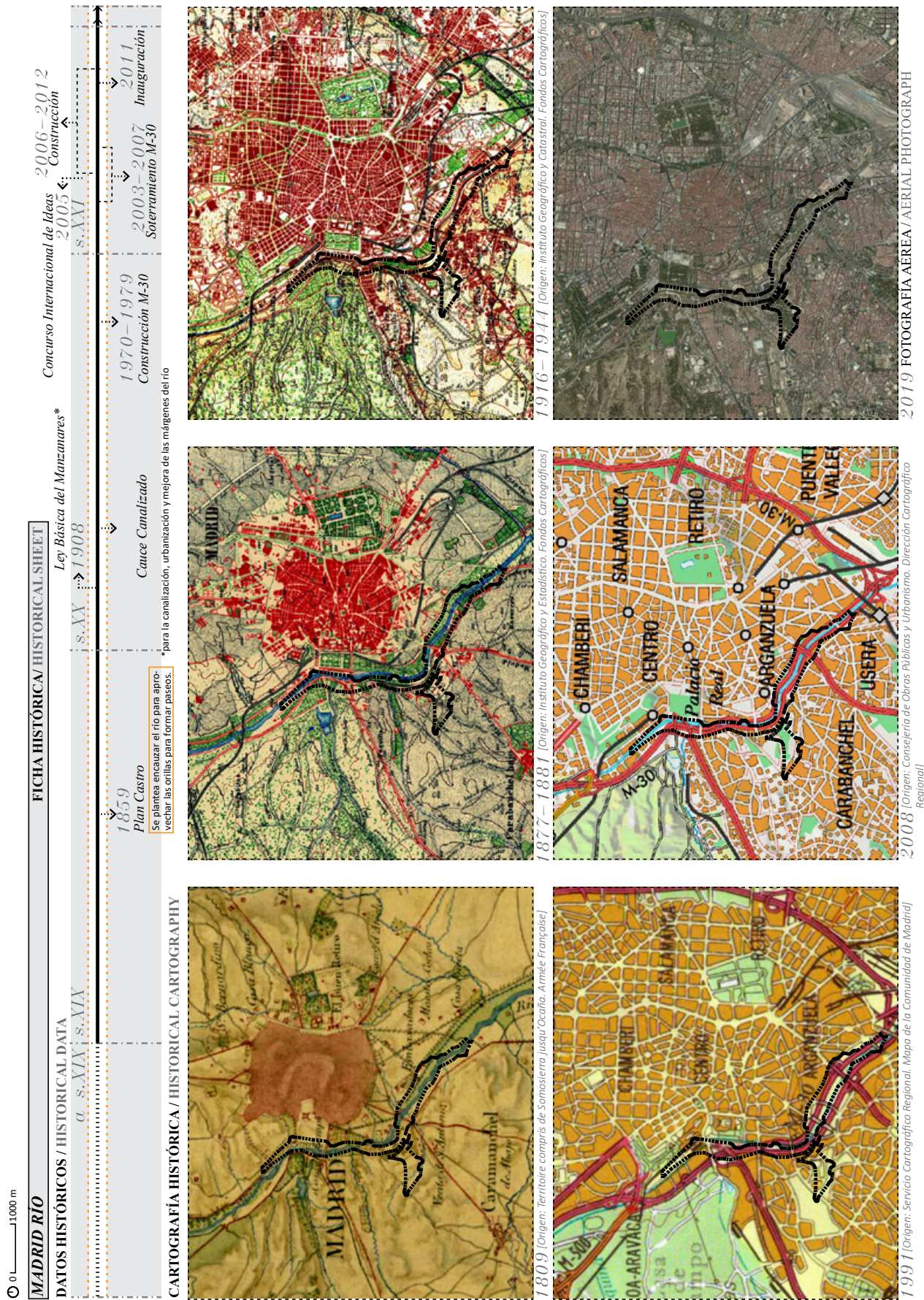



MADRID RÍO

FICHA URBANA / URBAN SHEET

Superficie / Area : 101 Ha	Arquitectos / Architects : Burgos & Garrido Arquitectos, Porras & La Casta y Rubio & Álvarez-Sala y West8
Extensión / Length: 69 km	Titularidad / Ownership : Público. Ayuntamiento de Madrid
Inauguración / Opening : 2011	Barrios colindantes / Nearby Districts : Moncloa-Aravaca, Centro, Arganzuela, Latina, Carabanchel y Usera
	Mantenimiento (Conservación) / Maintenance : Dirección General de Gestión del Agua y Zonas Verdes. Área de Gobierno de Medio Ambiente y Movilidad

PLANOS DE OCUPACIÓN URBANA / OCCUPATION OF URBAN LAND PLANS

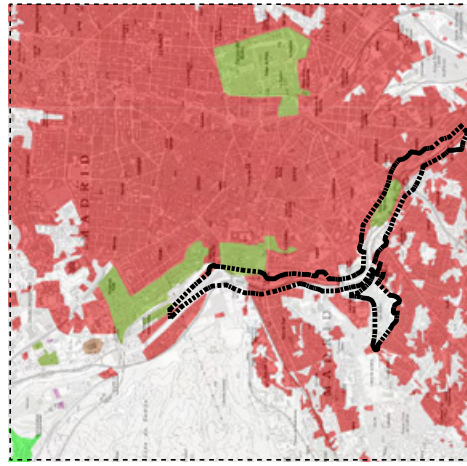

1956

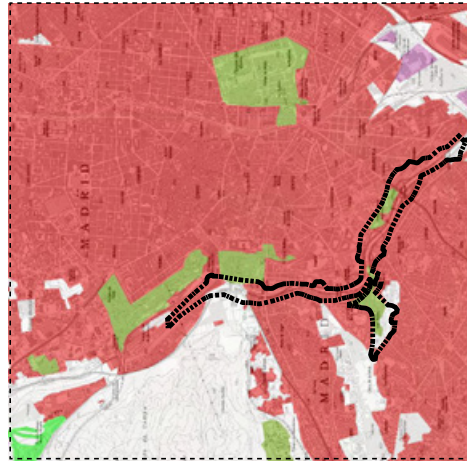

1980

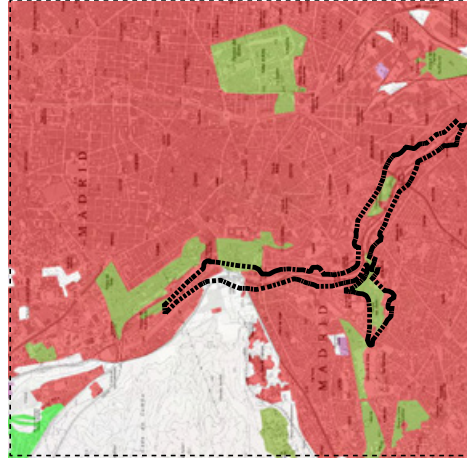

2005

LEYENDA / KEY

- Urbano denso/ Dense urban
- Ext. Casco Urbano/ Urban core ext.
- Rural/ Rural
- Industrial, Servicios/ Industrial, Services
- Parques/ Parks
- Residencial / Residential
- Edificios en construcción/ Under Construction Buildings
- Aeropuerto/ Airport
- Golf/ Golf

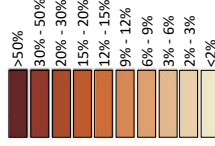

3. Tierras con severas limitaciones que reducen la gama de cultivos y/o requieren especiales técnicas de manejo

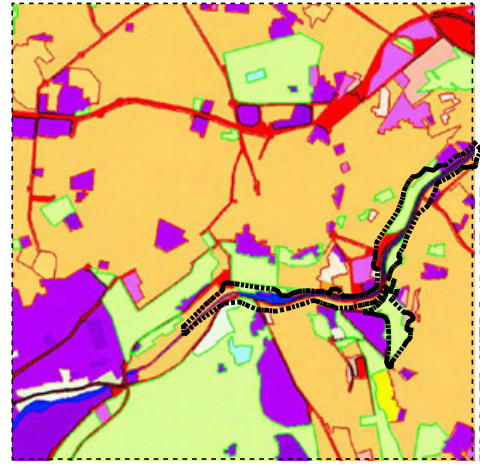

USOS DEL SUELO / LAND USE

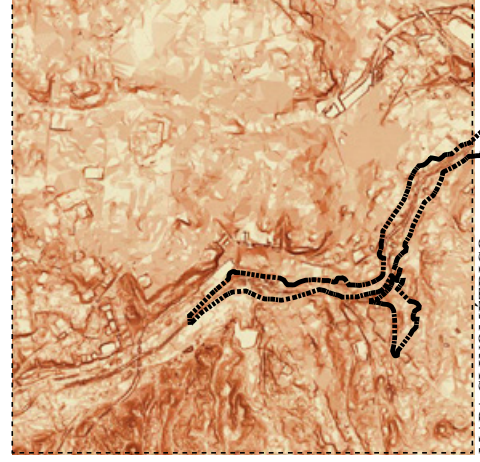

MAPA CLINOMETRICO



MAPA AGROLÓGICO

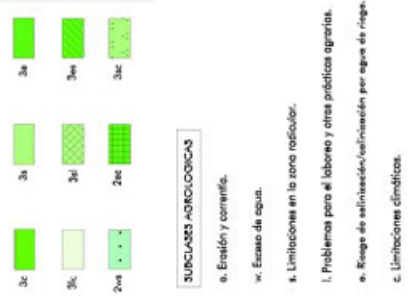

Fuentes/ Sources: Visor PLANEA (<https://dem.madrid.org/visor/?w=plana&ZONE=430000,4485000,8>); Ayuntamiento de Madrid; Instituto Geográfico Nacional

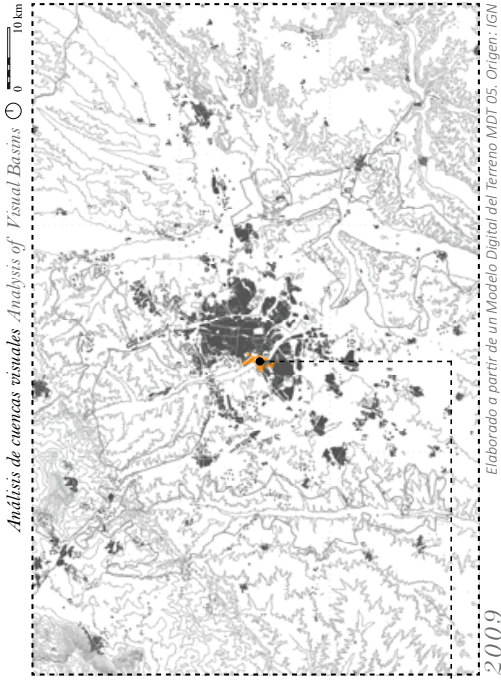
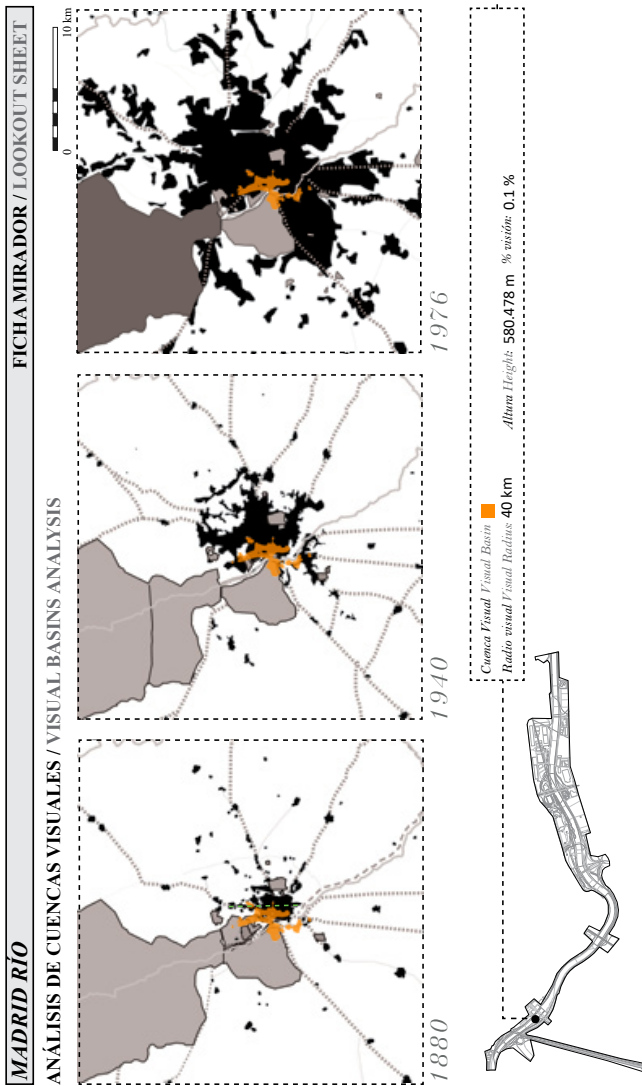

PANORÁMICA Y SELECCIÓN DE FOTOGRAMAS/PANORAMA AND FRAME SELECTION

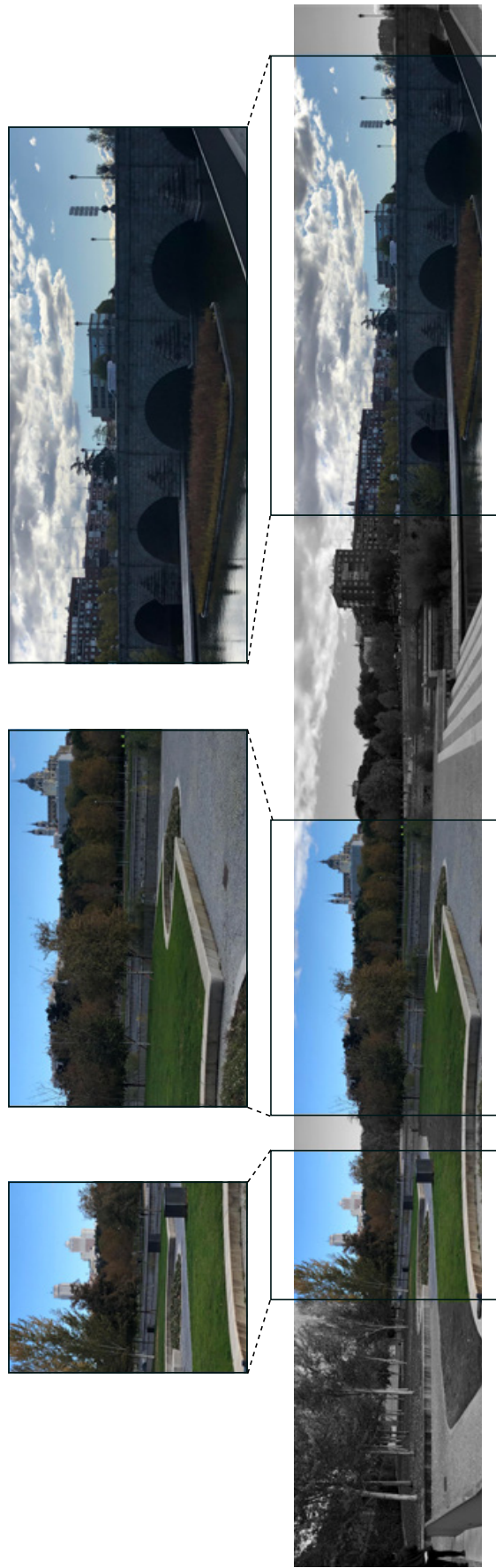

Fuentes/ Sources: Instituto Geográfico Nacional (IGN)

MADRID RÍO FICHA PERCEPTIVA / PERCEPTIVE SHEET

SÍNTESIS DE DIBUJOS ANALÍTICOS/ PANORAMAS AND ANALYTICAL DRAWINGS

LEYENDA / KEY

- Árboles perennes / Perennifolius Trees
- Hojas caducifolias / Deciduous Leaves
- Paisaje urbano / Urban Landscape
- Paisaje industrial / Industrial Landscape
- Sierra / Mountain range
- Barrera / Barrier
- Hito / Landmark
- Cornisa / Cornice

- Descampadas / Terreno árido ?
- Campo de Golf
- Elementos del parque
- Árboles caducifolios primer plano
- Árboles caducifolios segundo plano
- Árboles caducifolios tercer plano
- Árboles perennes primer plano
- Árboles perennes segundo plano
- Árboles perennes tercer plano
- Paisaje urbano primer plano
- Paisaje urbano segundo plano siluetas de los edificios reconocibles
- Paisaje urbano tercer plano siluetas de los edificios no reconocibles
- Nube de contaminación
- Contorno de la sierra
- Contorno de la sierra no visible

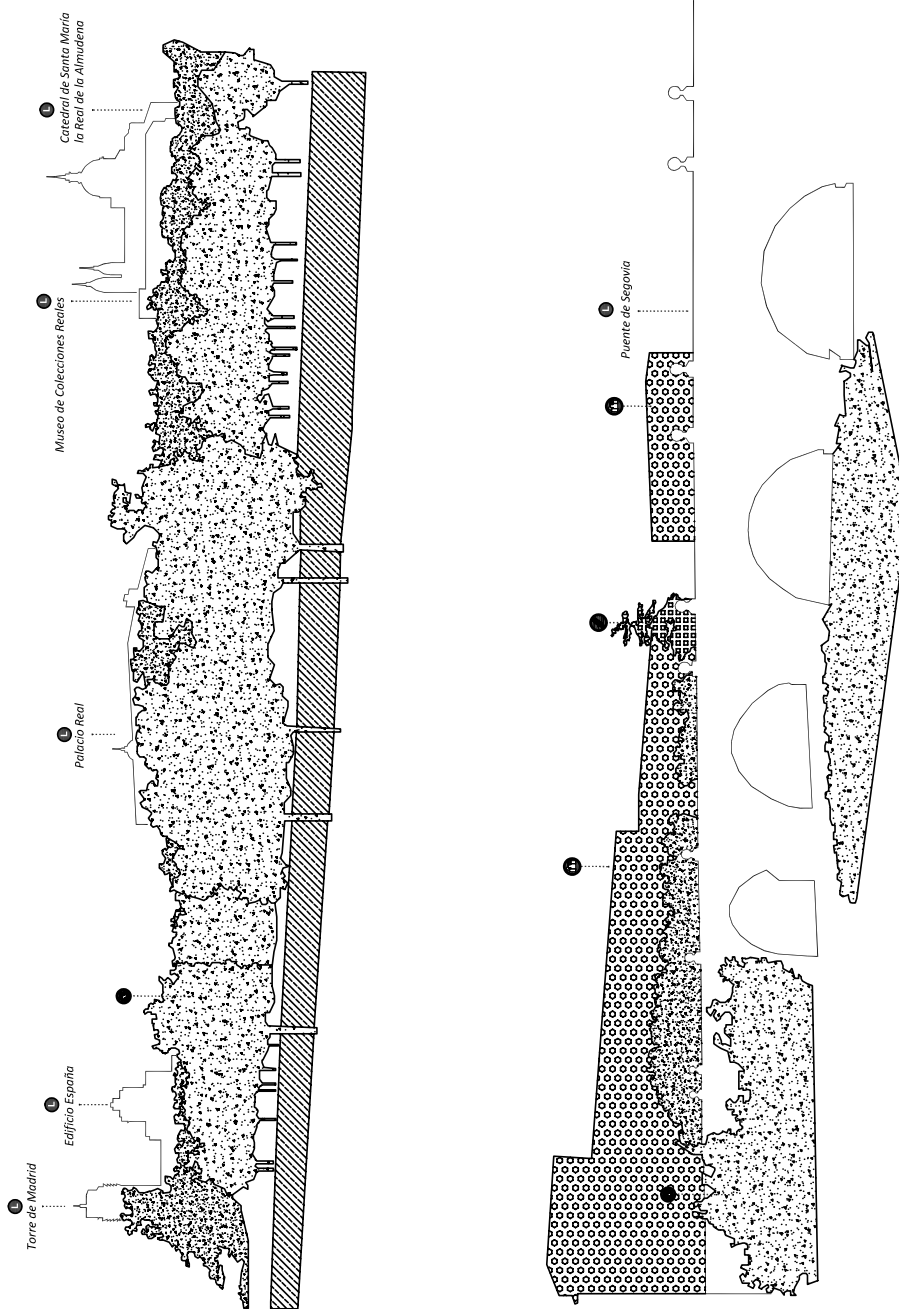

0 1000 m

DEHESA DE LA VILLA

FICHA HISTÓRICA / HISTORICAL SHEET

DATOS HISTÓRICOS / HISTORICAL DATA

Víajes del Agua de Amaniel
1614-16 Sistema de conducciones y depósitos

1431 Monte de Amaniel

1608 s. XV

Donación de los terrenos: Abastecimiento de carne a la villa de Alfonso VII de León

Se parceló y arrendó para pagar el traslado de la Corte a Valladolid y construcción del Palacio Real

1890 Plantaciones de pinos

El estado entrega el usufructo al Ayuntamiento para esparcimiento público

1901

Construcción de la Ciudad Universitaria (con 320 Ha de la antigua Dehesa)

1936-1939 Guerra Civil

El Ayo, vende la Dehesa de Amaniel a la Beneficencia Pública del estado

1961 s. XVI

CARTOGRAFÍA HISTÓRICA / HISTORICAL CARTOGRAPHY



1809 | Origen: Territoire compris de Somosierra jusqu'Ocaña. Armée Française

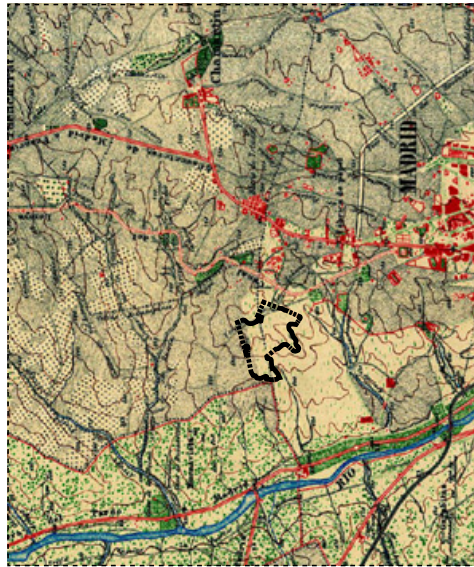

1877-1881 | Origen: Instituto Geográfico y Estadístico. Fondos Cartográficos



1916-1944 | Origen: Instituto Geográfico y Catastral. Fondos Cartográficos

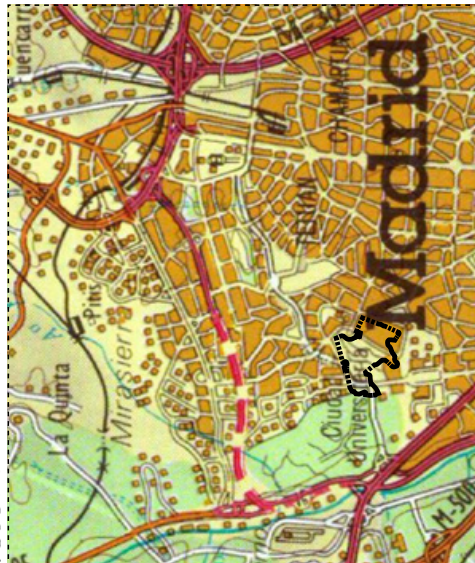

1919 | Origen: Servicio Cartográfico Regional. Mapa de la Comunidad de Madrid

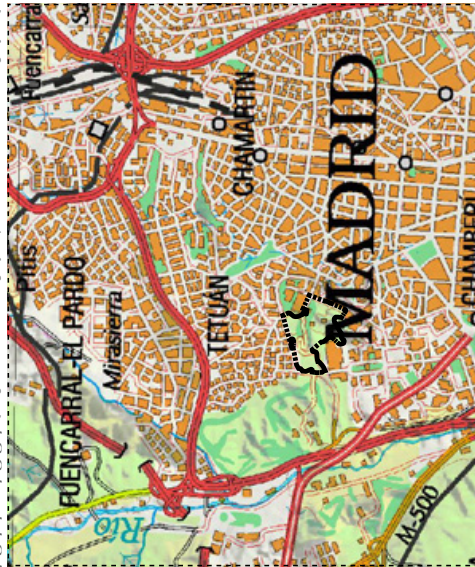

2008 | Origen: Consejería de Obras Públicas y Urbanismo. Dirección Cartográfico Regional

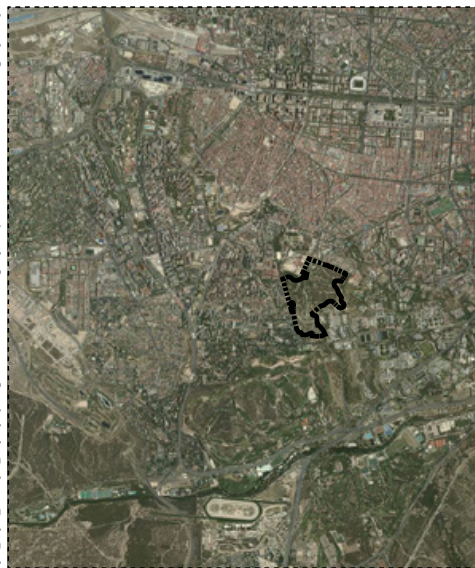

2019 FOTOGRAFÍA AÉREA / AERIAL PHOTOGRAPH

Fuentes / Sources: Visor PLANEA (<https://idem.madrid.org/visor/?v=planea&ZONE=430000.4485000.8>); Instituto Geográfico Nacional; Comunidad de Madrid.

0 1 1000 m

DEHESA DE LA VILLA FICHA URBANA / URBAN SHEET

Superficie / Area : 64,5 Ha	Arquitectos / Architects :
Extensión / Length:	Titularidad / Ownership : Público. Ayuntamiento de Madrid
Inauguración / Opening :	Barrios colindantes / Nearby Districts : Vallehermoso, Valdezarza, Berruguete, Bellas Vistas
Carácter Forestal	Mantenimiento (Conservación) / Maintenance : Dirección General de Gestión del Agua y Zonas Verdes. Área de Gobierno de Medio Ambiente y Movilidad

- LEYENDA / KEY**
- Urban denso/ Dense urban
 - Ext. Casco Urbano/ Urban core ext.
 - Rural/ Rural
 - Industrial, Servicios/ Industrial, Services
 - Parques/ Parks
 - Residencial / Residential
 - Edificios en construcción/ Under Construction Buildings
 - Aeropuerto/ Airport
 - Golf/ Golf

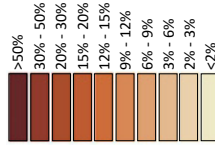

3. Tierras con severas limitaciones que reducen la gama de cultivos y/o requieren especiales técnicas de manejo

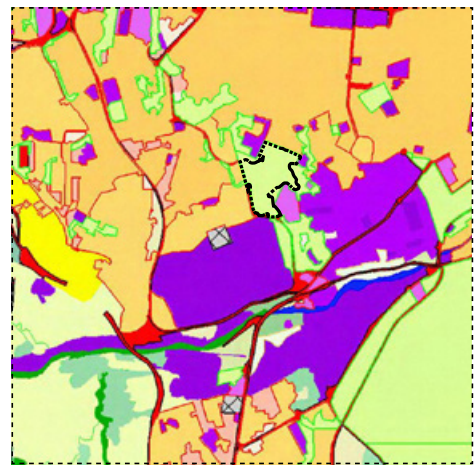
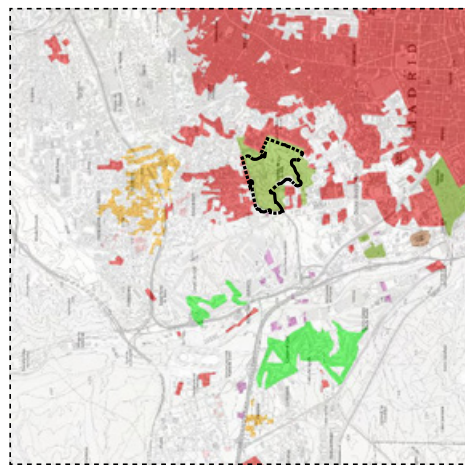
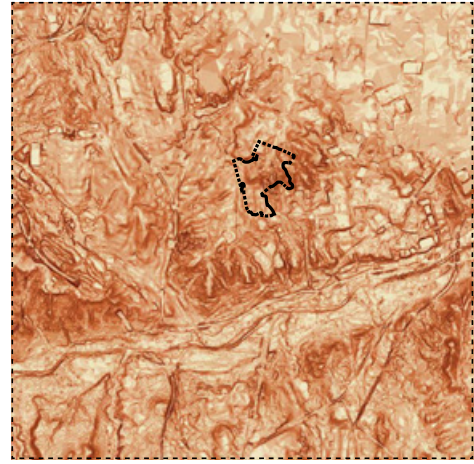
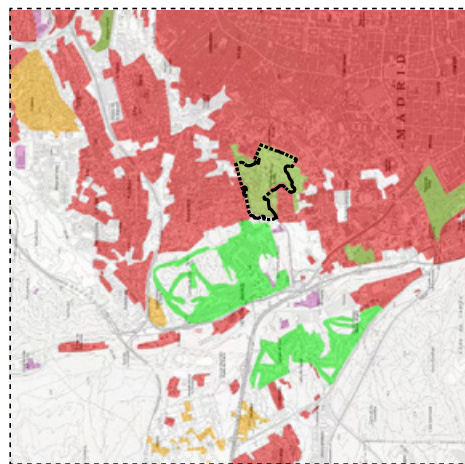
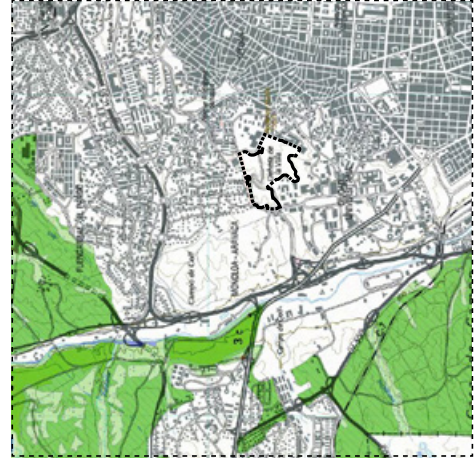
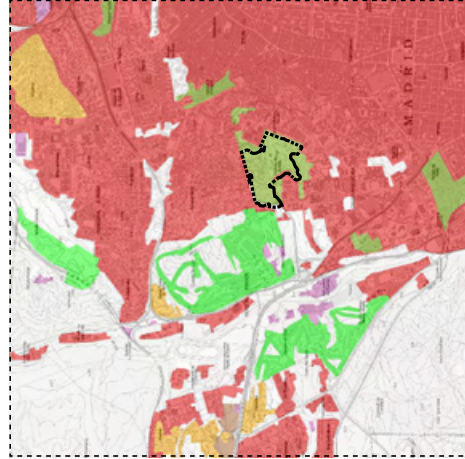

- SUCLASAS AGROLOGICAS**
- a. Erosión y conyuvia.
 - w. Escaso de agua.
 - s. Limitaciones en la zona raicícola.
 - l. Problemas para el laboreo y otras prácticas agrarias.
 - e. Riego de salinización/irrigación por agua de riego.
 - c. Limitaciones climáticas.

Fuentes / Sources: Visor PLANEA (<https://dem.madrid.org/visor/?v=planes&ZONE=43000;4485000;8>); Ayuntamiento de Madrid; Instituto Geográfico Nacional

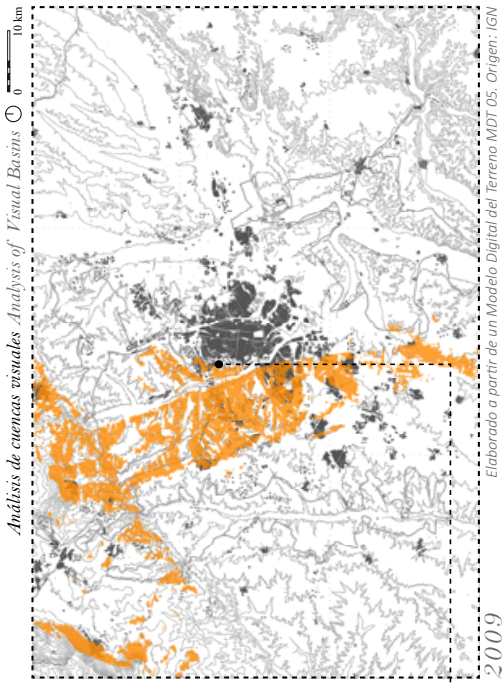
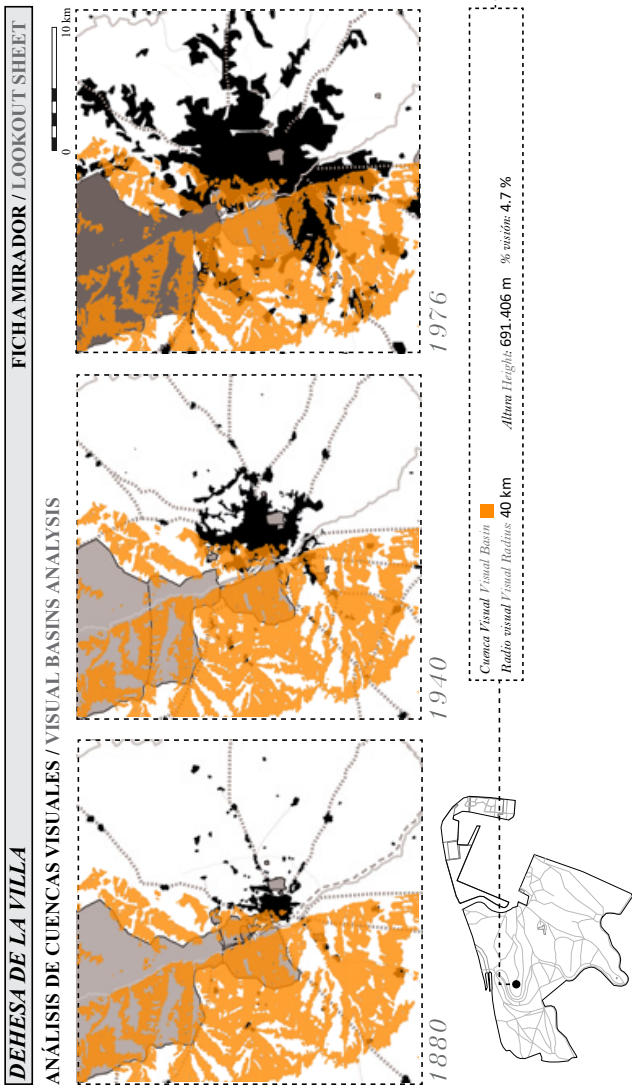

PANORÁMICA Y SELECCIÓN DE FOTOGRAMAS/PANORAMA AND FRAME SELECTION

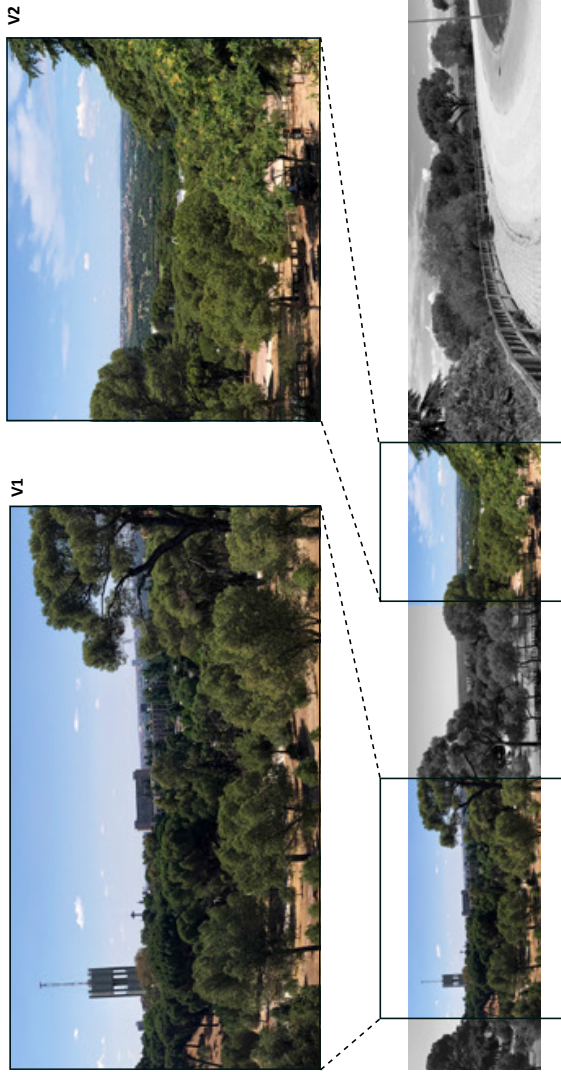

Fuentes/ Sources: Instituto Geográfico Nacional (IGN)

FICHA PERCEPTIVA / PERCEPTIVE SHEET

DEHESA DE LA VILLA

SÍNTESIS DE DIBUJOS ANALÍTICOS / PANORAMAS AND ANALYTICAL DRAWINGS

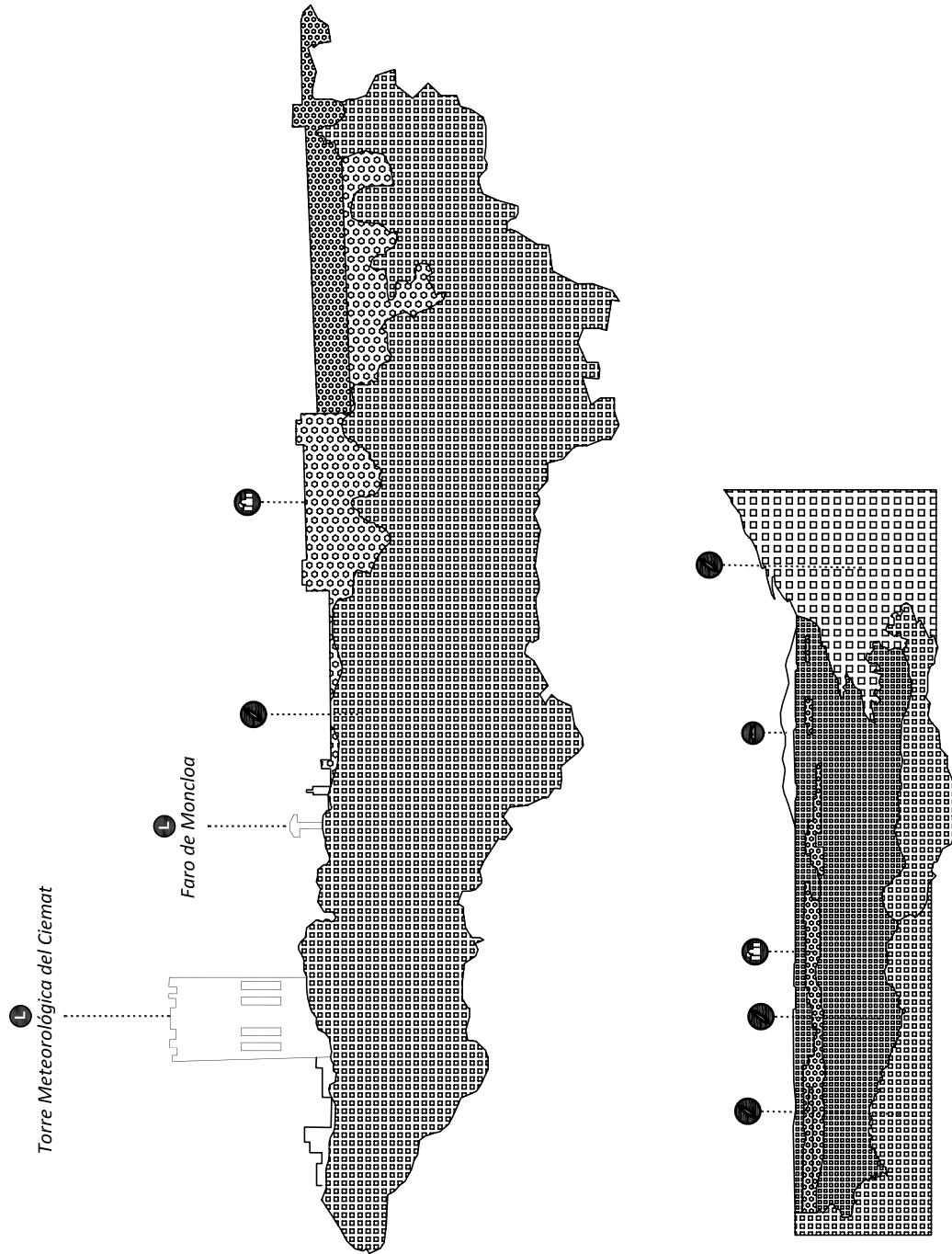

LEYENDA / KEY

- Arboles perennes / Evergreen trees
- High building / Edificios altos
- Paisaje urbano / Urban landscape
- Paisaje industrial / Industrial landscape
- Sierra / Mountain range
- Barrera / Barrier
- Hito / Landmark
- Cercosa / Fence

- Descampados / Terreno árido ?
- Campo de Golf
- Elementos del parque
- Árboles caducifolios primer plano
- Árboles caducifolios segundo plano
- Árboles caducifolios tercer plano
- Árboles perennes primer plano
- Árboles perennes segundo plano
- Árboles perennes tercer plano
- Paisaje urbano primer plano
- Paisaje urbano segundo plano siluetas de los edificios reconocibles
- Paisaje urbano tercer plano siluetas de los edificios no reconocibles
- Nube de contaminación
- Contorno de la sierra
- Contorno de la sierra no visible

0 1000 m

FICHA HISTÓRICA / HISTORICAL SHEET

PARQUE FORESTAL DE VALDEBEBAS

DATOS HISTÓRICOS / HISTORICAL DATA

a. s. XIX; s. XIX

s. XX

Proyecto "Casa de Campo del Este"

Asociaciones vecinales

1979

s. XXI

Aprobación obras Parque Central de Valdebebas

2019

2018

2015

1997

1990

1881

1809



CARTOGRAFÍA HISTÓRICA / HISTORICAL CARTOGRAPHY



1809 [Origen: Territoire compris de Somosierra jusqu'Ocaña. Armée Française]



1877-1881 [Origen: Instituto Geográfico y Estadístico. Fondos Cartográficos]



1916-1944 [Origen: Instituto Geográfico y Catastral. Fondos Cartográficos]



1919 [Origen: Servicio Cartográfico Regional. Mapa de la Comunidad de Madrid]

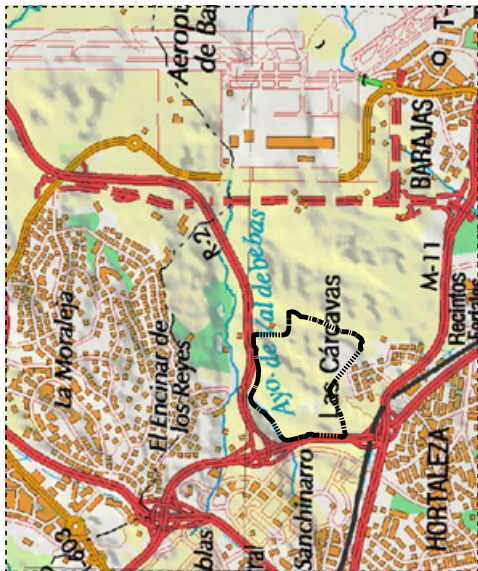

2008 [Origen: Consejería de Obras Públicas y Urbanismo. Dirección Cartográfica Regional]



2019 FOTOGRAFÍA AEREA / AERIAL PHOTOGRAPH

Fuentes/ Sources: Visor PLANEA (<https://dem.madrid.org/visor/?v=planea&ZONE=430000,4485000,8>), Instituto Geográfico Nacional; Comunidad de Madrid.



PARQUE FORESTAL DE VALDEBEBAS FICHA URBANA / URBAN SHEET

Superficie / Area : 470 Ha	Arquitectos / Architects :
Extensión / Length:	Titularidad / Ownership : Público. Ayuntamiento de Madrid
Inauguración / Opening :	Barrios colindantes / Nearby Districts :
Parque de carácter forestal	Mantenimiento (Conservación) / Maintenance : Dirección General de Zonas Verdes, Limpieza y Residuos. Área de Gobierno de Medio Ambiente y Movilidad

PLANOS DE OCUPACIÓN URBANA / OCCUPATION OF URBAN LAND PLANS

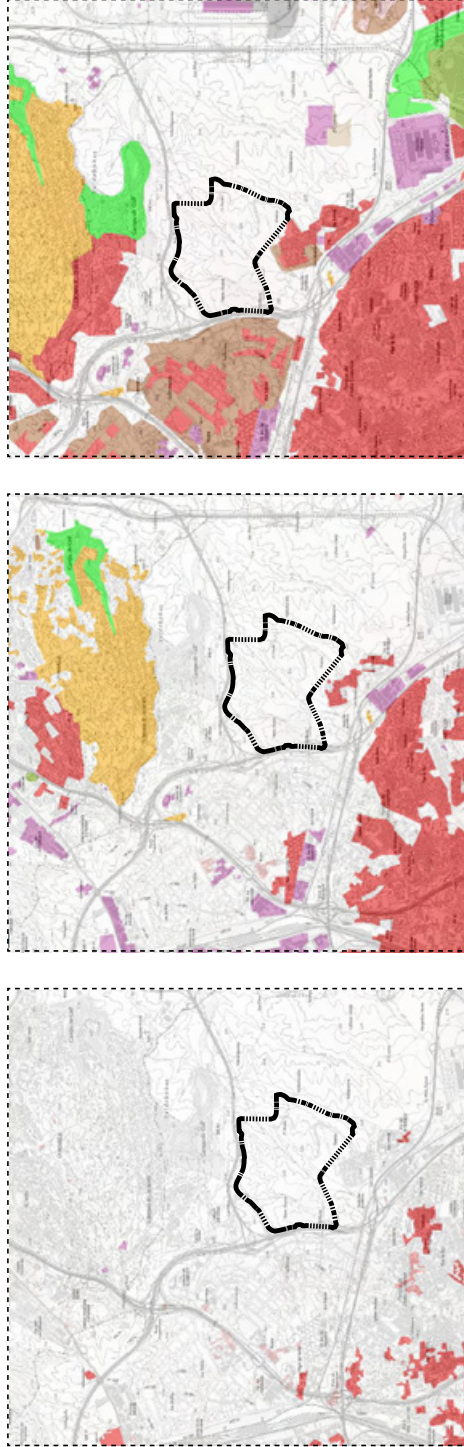

LEYENDA / KEY

- Urbano denso/ Dense urban
- Ext. Casco Urbano/ Urban core ext.
- Rural/ Rural
- Industrial, Servicios/ Industrial, Services
- Parques/ Parks
- Residencial / Residential
- Edificios en construcción/ Under Construction Buildings
- Aeropuerto/ Airport
- Golf/ Golf

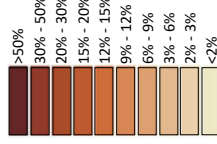

3. Tierras con severas limitaciones que reducen la gama de cultivos y/o requieren especiales técnicas de manejo

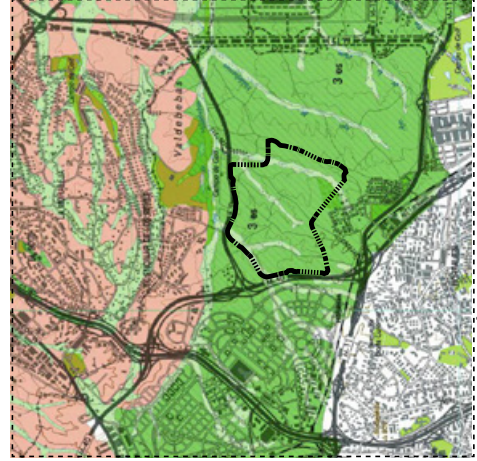

MAPA AGROLÓGICO

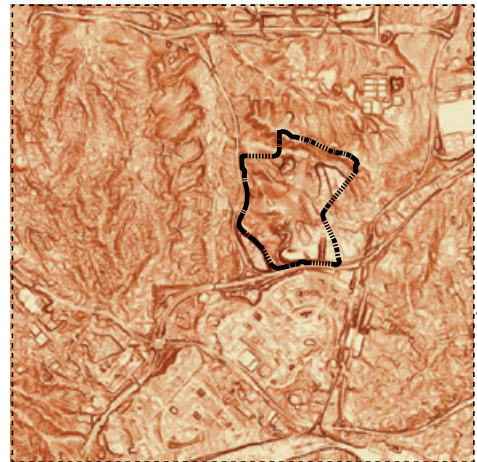

MAPA CLINOMÉTRICO

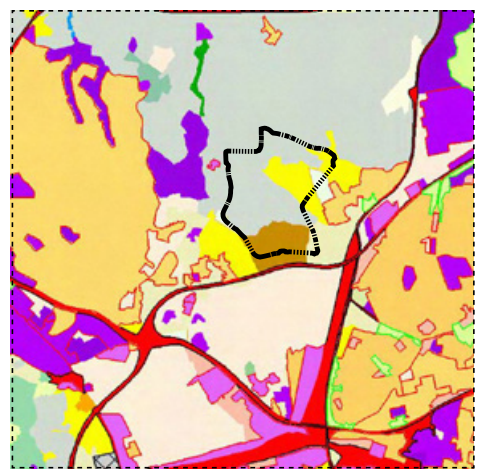

USOS DEL SUELO / LAND USE

- SUNCLASIS AGROLOGICAS**
- a. Eresión y cárcavas.
 - w. Escasez de agua.
 - 4. Limitaciones en la zona radicular.
 - l. Problemas por el laboreo y otras prácticas agrícolas.
 - e. Riego de infiltración/irrigación por agua de riego.
 - c. Limitaciones climáticas.

Fuentes/ Sources: Visor PLANEA (https://idem.madrid.org/visor/?v=planes&ZONE=430000_4485000_81); Ayuntamiento de Madrid; Instituto Geográfico Nacional

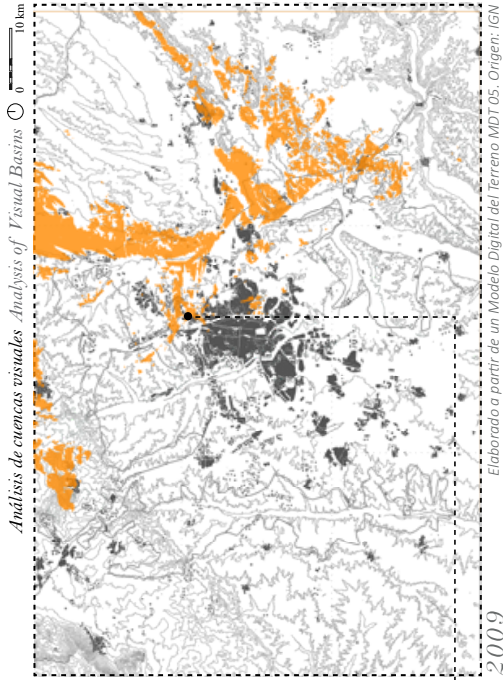
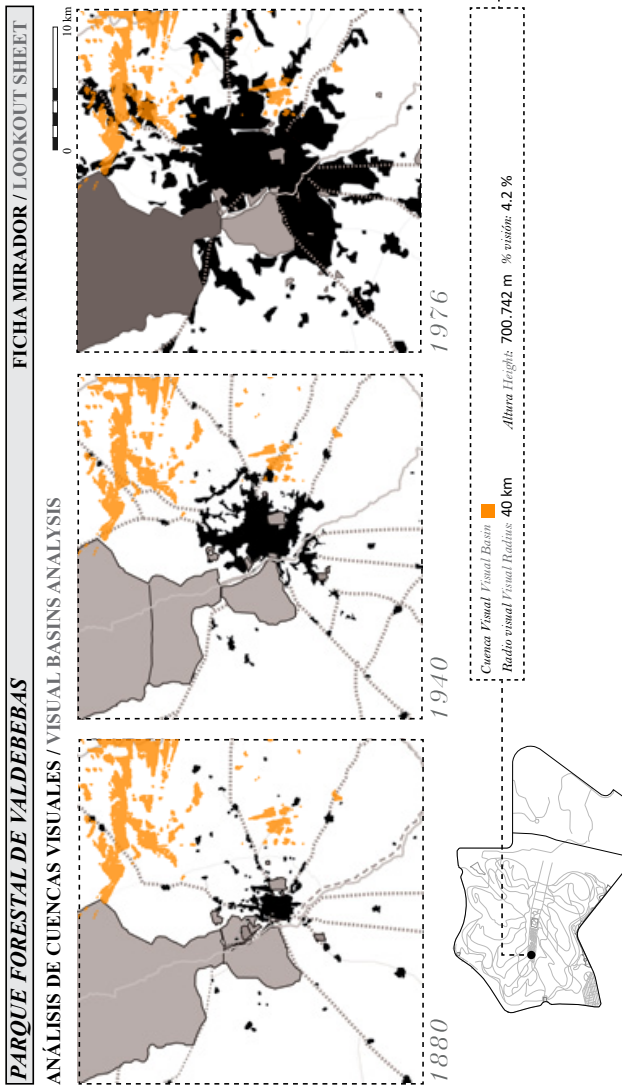

PANORÁMICA Y SELECCIÓN DE FOTOGRAMAS / PANORAMA AND FRAME SELECTION

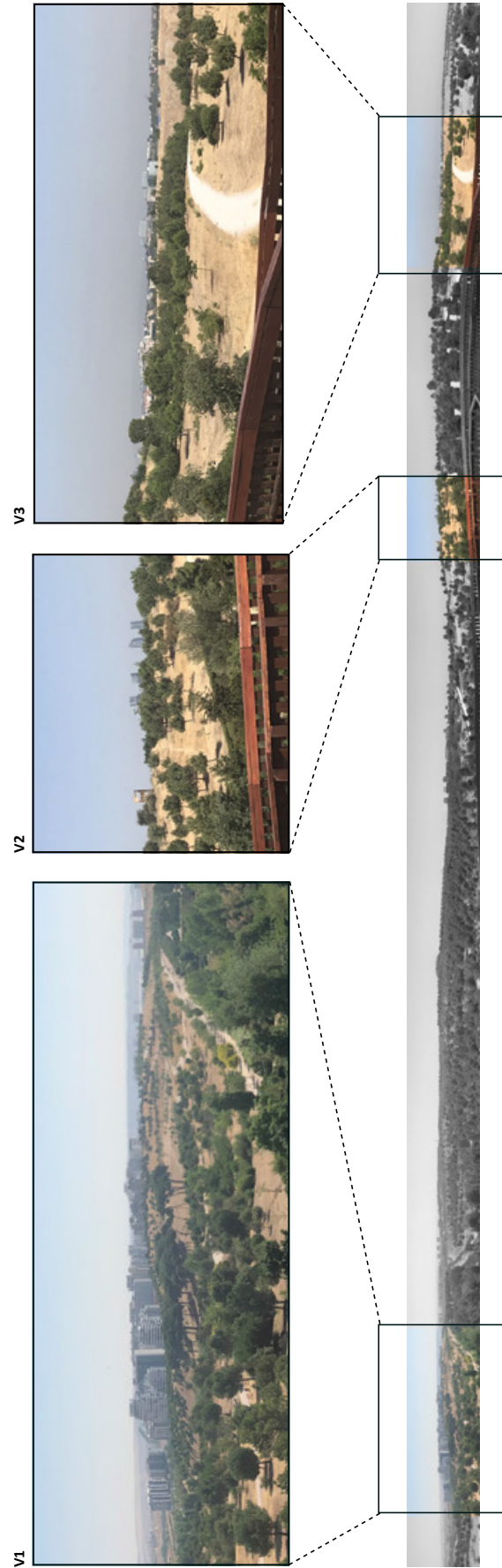

Fuentes / Sources: Instituto Geográfico Nacional (IGN)

FICHA PERCEPTIVA / PERCEPTIVE SHEET

PARQUE FORESTAL DE VALDEBEBAS

SÍNTESIS DE DIBUJOS ANALÍTICOS / PANORAMAS AND ANALYTICAL DRAWINGS

LEYENDA / KEY

	Árboles perennes Evergreen Trees
	Árboles caducifolios Deciduous Trees
	Paisaje urbano Urban Landscape
	Paisaje industrial Industrial Landscape
	Sierra Mountain range
	Barrera Barrier
	Hito Landmark
	Cercosa Census
	Descampados / Terreno árido ?
	Campo de Golf
	Elementos del parque
	Árboles caducifolios primer plano
	Árboles caducifolios segundo plano
	Árboles caducifolios tercer plano
	Árboles perennes primer plano
	Árboles perennes segundo plano
	Árboles perennes tercer plano
	Paisaje urbano primer plano
	Paisaje urbano segundo plano siluetas de los edificios reconocibles
	Paisaje urbano tercer plano siluetas de los edificios no reconocibles
	Nube de contaminación
	Contorno de la sierra
	Contorno de la sierra no visible

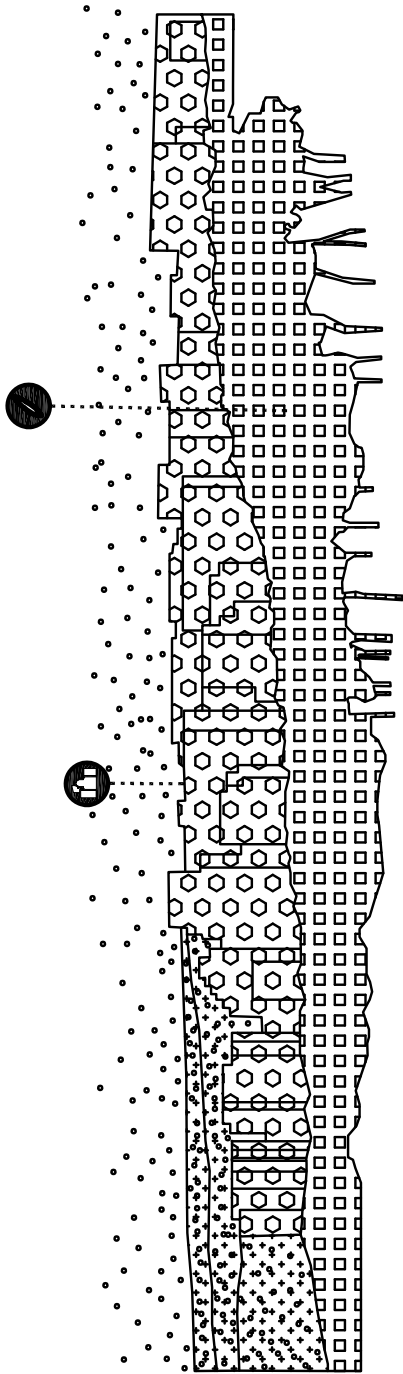

L PFV: Mirador alto
Cuatro Torres
Business Area

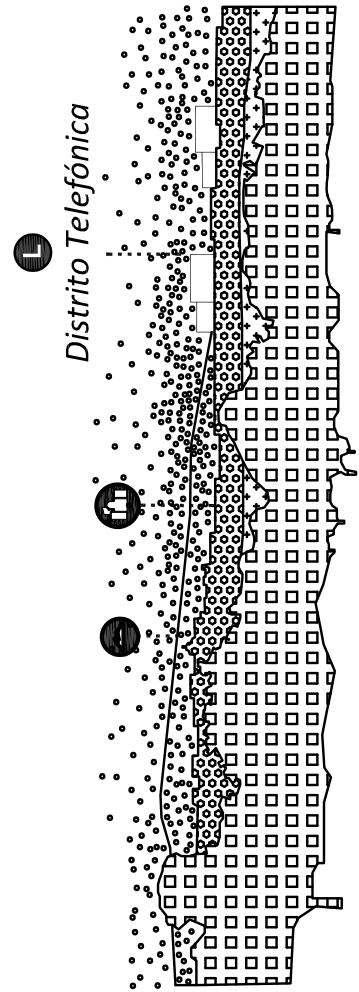
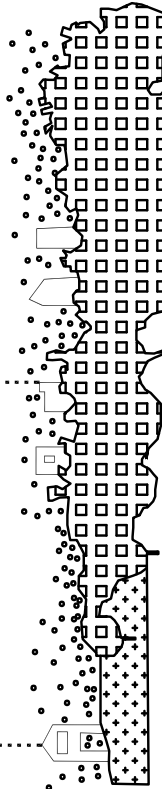

L Distrito Telefónica

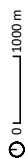

PARQUE JUAN CARLOS I

FICHA HISTÓRICA/ HISTORICAL SHEET

DATOS HISTÓRICOS / HISTORICAL DATA

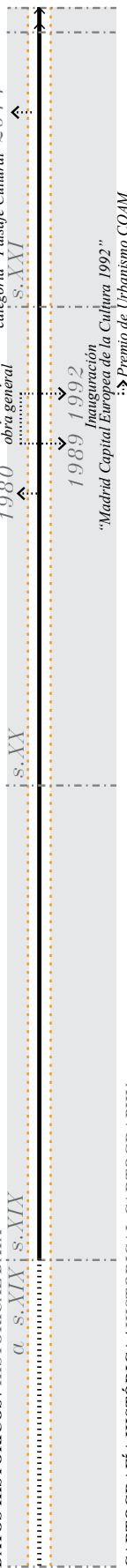

CARTOGRAFIA HISTÓRICA / HISTORICAL CARTOGRAPHY

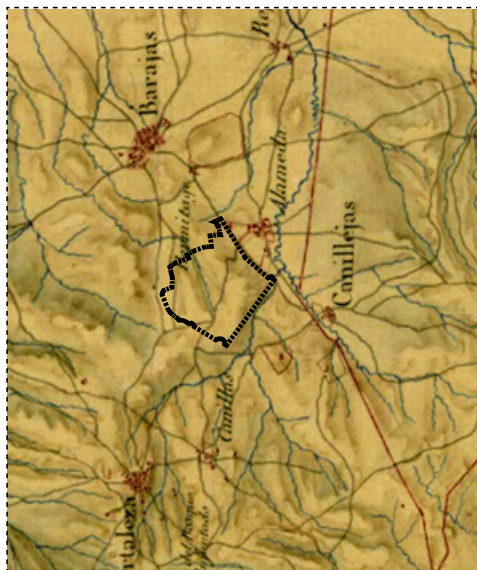

1809 [Origen: Territoire compris de Somosierra jusqu'Ocaña. Armée Française]

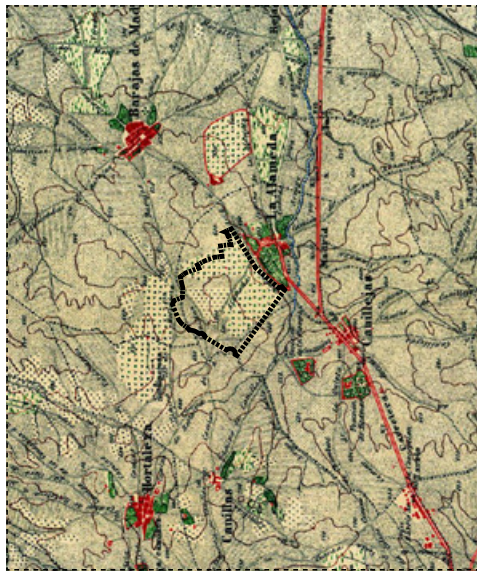

1877-1881 [Origen: Instituto Geográfico y Estadístico. Fondos Cartográficos]

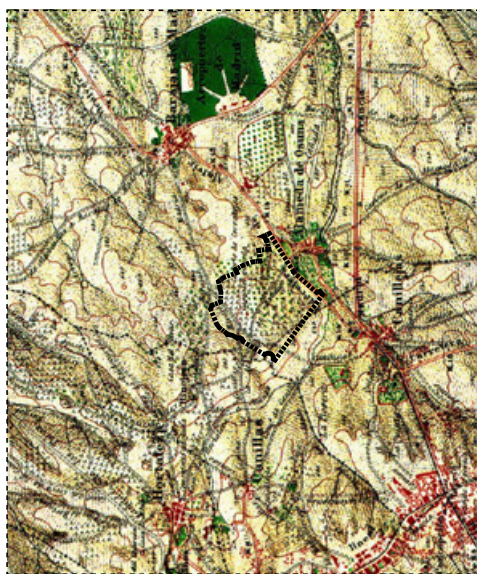

1916-1944 [Origen: Instituto Geográfico y Catastral. Fondos Cartográficos]

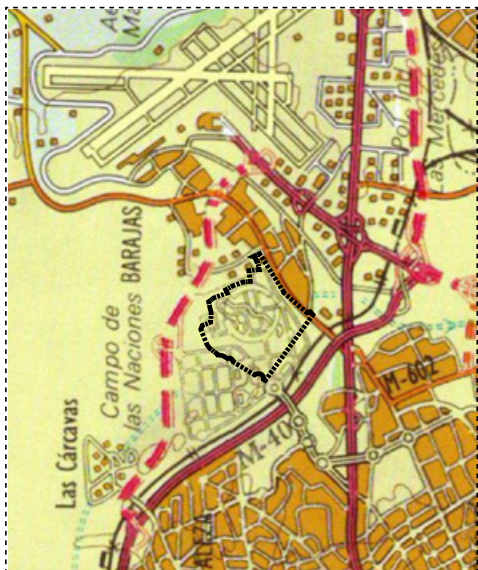

1909 [Origen: Servicio Cartográfico Regional. Mapa de la Comunidad de Madrid]



2008 [Origen: Consejería de Obras Públicas y Urbanismo. Dirección Cartográfica Regional]



2019 FOTOGRAFIA AÉREA / AERIAL PHOTOGRAPH

Fuentes/ Sources: Visor PLANEA (<https://dem.madrid.org/visor/?v=planea&ZONE=43000,4485000,8>); Instituto Geográfico Nacional, Comunidad de Madrid.



PARQUE JUAN CARLOS I FICHA URBANA / URBAN SHEET

Superficie / Area : 147 Ha	Arquitectos / Architects : José Luis Esteban Paneles y Emilio Estévez Martín.
Extensión / Length:	Titularidad / Ownership : Público. Ayuntamiento de Madrid
Inauguración / Opening : 1992	Barrios colindantes / Nearby Districts : Barajas, Hortaleza, San Blas-Canillejas
	Mantenimiento (Conservación) / Maintenance :

PLANOS DE OCUPACIÓN URBANA / OCCUPATION OF URBAN LAND PLANS



LEYENDA / KEY

- Urbano denso / Dense urban
- Ext. Casco Urbano / Urban core ext.
- Rural / Rural
- Industrial, Servicios / Industrial, Services
- Parques / Parks
- Residencial / Residential
- Edificios en construcción / Under Construction Buildings
- Aeropuerto / Airport
- Golf / Golf

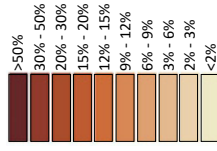

3. Tierras con severas limitaciones que reducen la gama de cultivos y/o requieren especiales técnicas de manejo



MAPA AGROLÓGICO



MAPA CLINOMÉTRICO

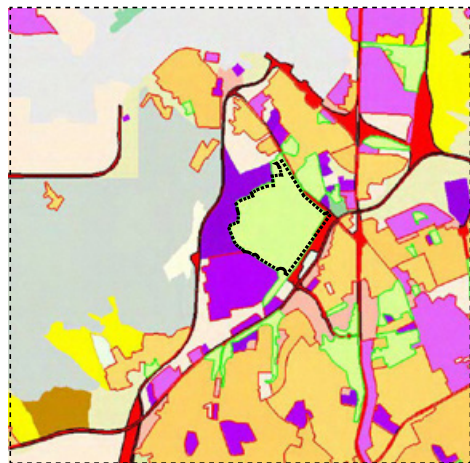

USOS DEL SUELO / LAND USE

Fuentes / Sources: Visor PLANEA (<https://idem.madrid.org/visor/Pve=planea&ZONE=430000,4485000,8>); Ayuntamiento de Madrid; Instituto Geográfico Nacional

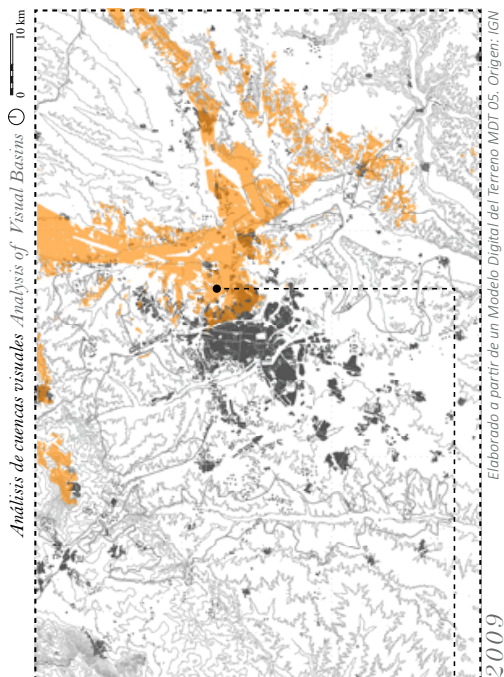
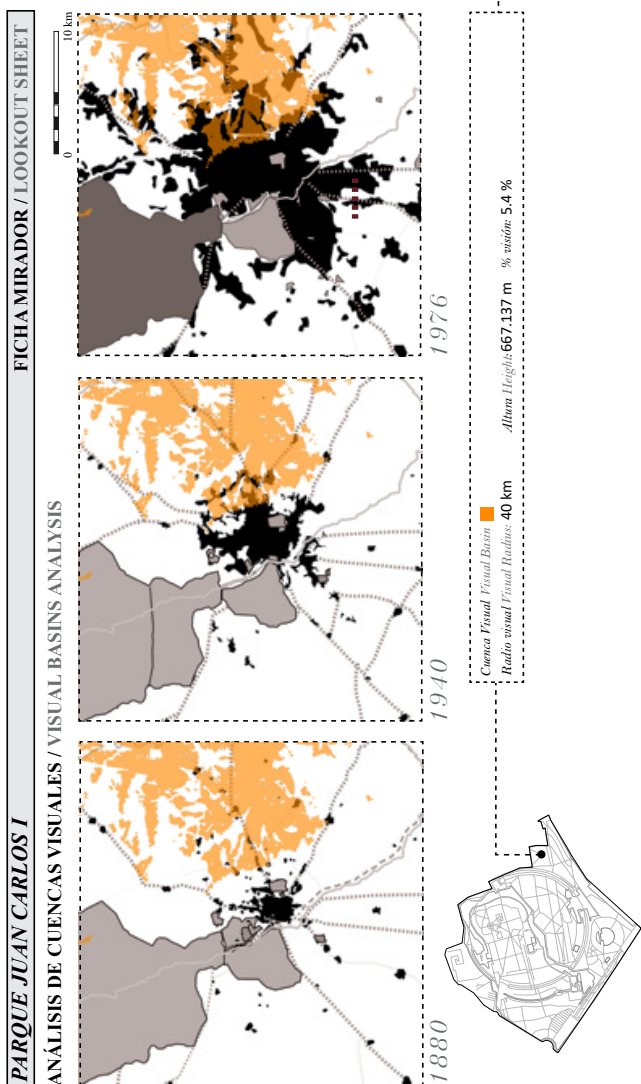

PANORÁMICA Y SELECCIÓN DE FOTOGRAMAS/ PANORAMA AND FRAME SELECTION

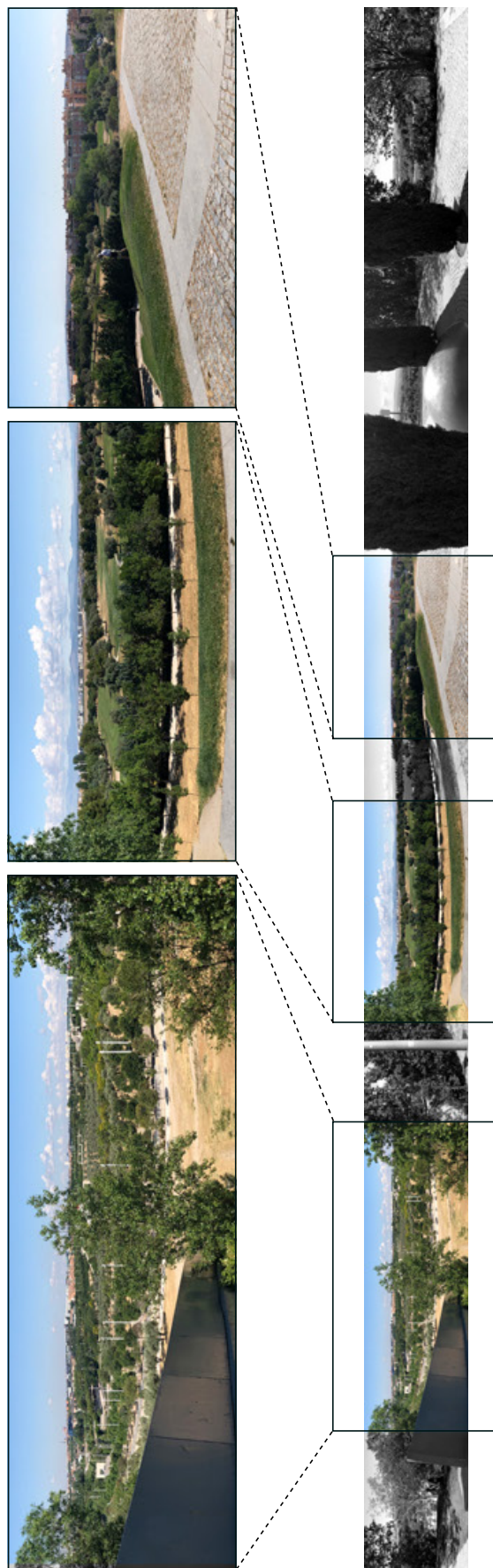

Fuentes/ Sources: Instituto Geográfico Nacional (IGN)

FICHA PERCEPTIVA / PERCEPTIVE SHEET

SÍNTESIS DE DIBUJOS ANALÍTICOS / PANORAMIAS AND ANALYTICAL DRAWINGS

LEYENDA / KEY

	Árboles perennes <i>Perennating Trees</i>
	Árboles caducifolios <i>Deciduous Trees</i>
	Paisaje urbano <i>Urban Landscape</i>
	Paisaje industrial <i>Industrial Landscape</i>
	Sierra <i>Mountain Range</i>
	Barrera <i>Barrier</i>
	Hito <i>Landmark</i>
	Corona <i>Crown</i>
	Descampados / Terreno árido ? <i>Barren / Arid Land ?</i>
	Campo de Golf <i>Golf Course</i>
	Elementos del parque <i>Park Elements</i>
	Árboles caducifolios primer plano <i>Deciduous Trees foreground</i>
	Árboles caducifolios segundo plano <i>Deciduous Trees background</i>
	Árboles caducifolios tercer plano <i>Deciduous Trees third plane</i>
	Árboles perennes primer plano <i>Perennating Trees foreground</i>
	Árboles perennes segundo plano <i>Perennating Trees background</i>
	Árboles perennes tercer plano <i>Perennating Trees third plane</i>
	Paisaje urbano primer plano <i>Urban Landscape foreground</i>
	Paisaje urbano segundo plano <i>Urban Landscape background</i>
	Paisaje urbano tercer plano <i>Urban Landscape third plane</i>
	siluetas de los edificios reconocibles <i>Recognizable building silhouettes</i>
	siluetas de los edificios no reconocibles <i>Unrecognizable building silhouettes</i>
	Nube de contaminación <i>Contamination cloud</i>
	Contorno de la sierra <i>Mountain range outline</i>
	Contorno de la sierra no visible <i>Mountain range outline not visible</i>

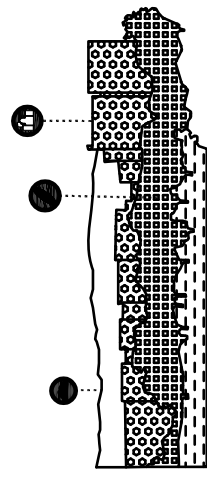
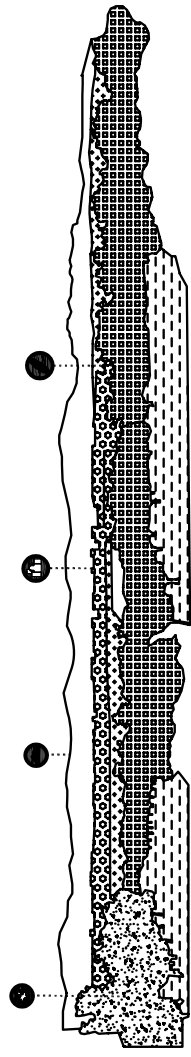
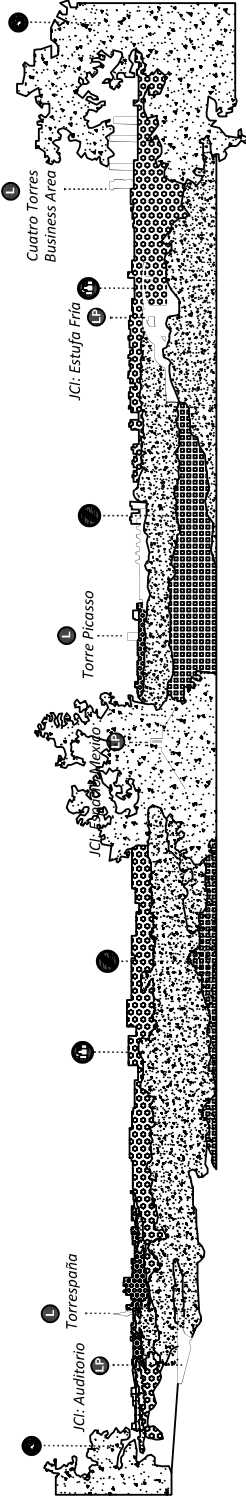

0 1:1000 m

PARQUE DE LA CUÑA VERDE DE MORATALAZ (O'DONNELL) FICHA HISTÓRICA/HISTORICAL SHEET

DATOS HISTÓRICOS / HISTORICAL DATA

a. s. XIX; s. XIX

s. XX

s. XXI

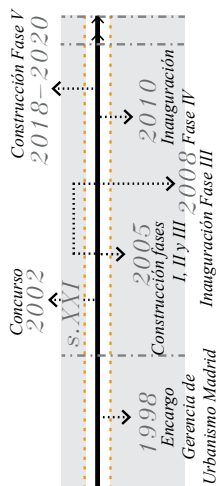

CARTOGRAFÍA HISTÓRICA / HISTORICAL CARTOGRAPHY



1809 [Origen: Territoire compris de Somosierra jusqu'Ocaña. Armée Française]

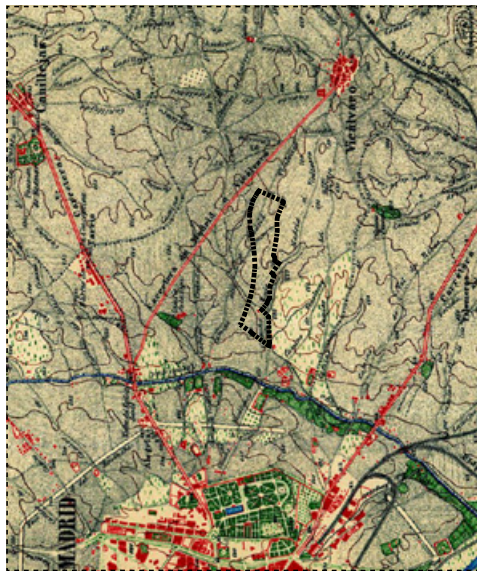

1877-1881 [Origen: Instituto Geográfico y Estadístico. Fondos Cartográficos]

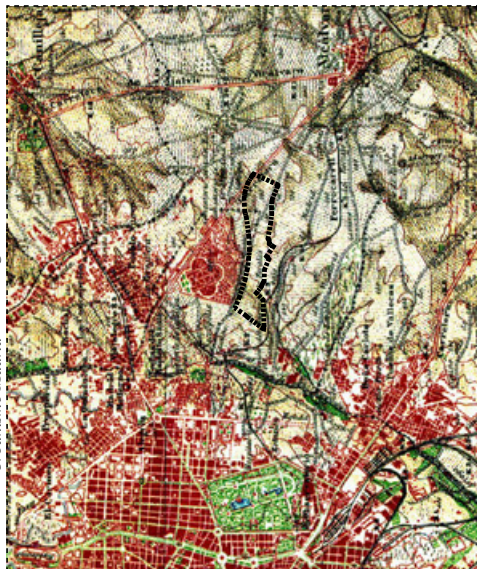

1916-1944 [Origen: Instituto Geográfico y Catastral. Fondos Cartográficos]



1991 [Origen: Servicio Cartográfico Regional. Mapa de la Comunidad de Madrid]

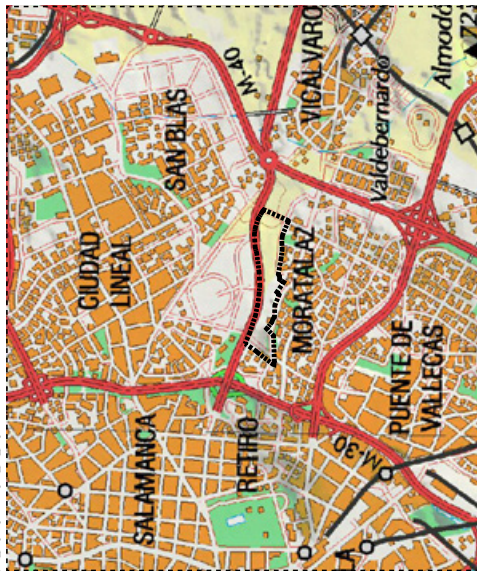

2008 [Origen: Consejería de Obras Públicas y Urbanismo. Dirección Cartográfico Regional]



2019 FOTOGRAFÍA AÉREA / AERIAL PHOTOGRAPH

Fuentes/ Sources: **Visor PLANEA** (<https://dem.madrid.org/visor/?v=planea&ZONE=430000,4485000,8>); Instituto Geográfico Nacional; Comunidad de Madrid.

0 1000 m

PARQUE DE LA CUÑA VERDE DE MORATALAZ (O'DONNELL) FICHA URBANA / URBAN SHEET

Superficie / Area : 65.01 Ha *	Arquitectos / Architects : Junquera arquitectos.
Extensión / Length:	Titularidad / Ownership : Público. Ayuntamiento de Madrid
Inauguración / Opening : 2005	Barrios colindantes / Nearby Districts : Moratalaz, Vicálvaro, San Blas - Canillejas
	Mantenimiento (Conservación) / Maintenance :

PLANOS DE OCUPACIÓN URBANA / OCCUPATION OF URBAN LAND PLANS

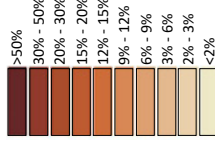
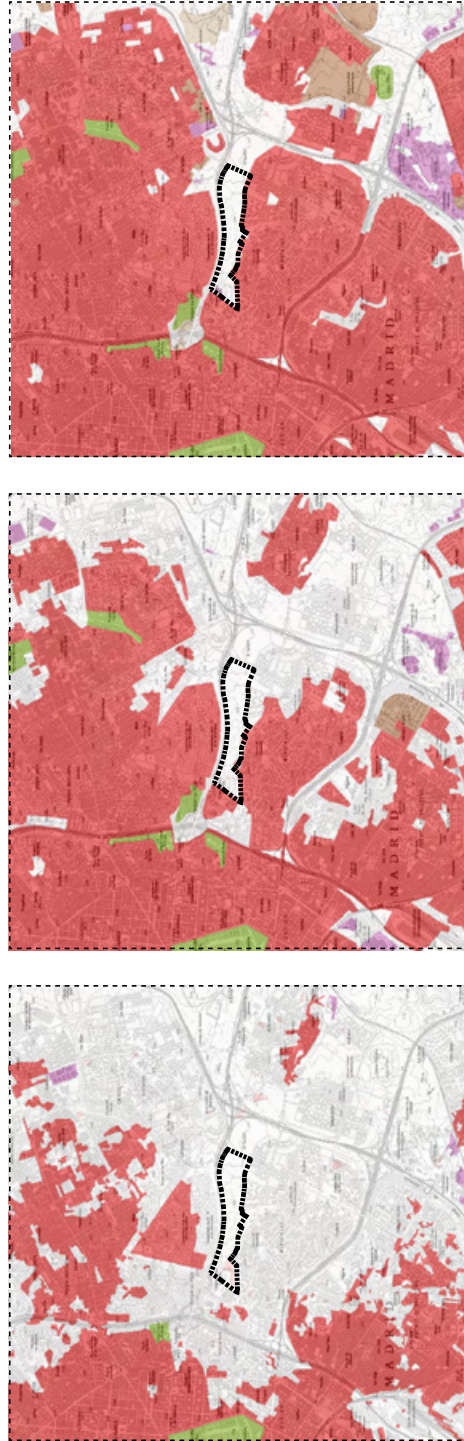

LEYENDA / KEY

- Urbano denso/ Dense urban
- Ext. Casco Urbano/ Urban core ext.
- Rural/Rural
- Industrial, Servicios/ Industrial, Services
- Parques/Parks
- Residencial / Residential
- Edificios en construcción/ Under Construction Buildings
- Aeropuerto/ Airport
- Golf/ Golf

3. Tierras con severas limitaciones que reducen la gama de cultivos y/o requieren especiales técnicas de manejo

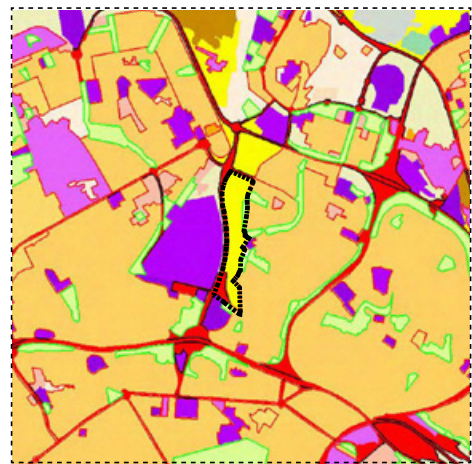
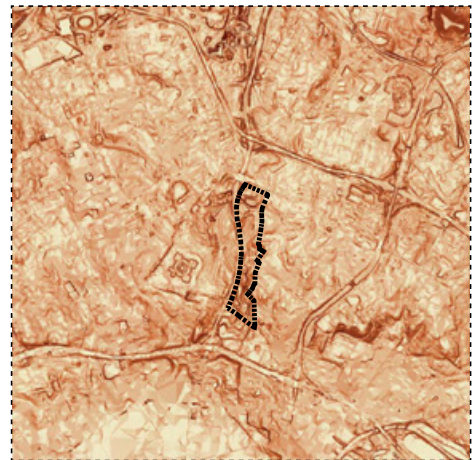

MAPA AGROLÓGICO

MAPA CLINOMÉTRICO

USOS DEL SUELO / LAND USE

Fuentes / Sources: Visor PLANEA (<https://dem.madrid.org/visor/?v=planea&ZONE=43000,4485000,8>); Ayuntamiento de Madrid; Instituto Geográfico Nacional

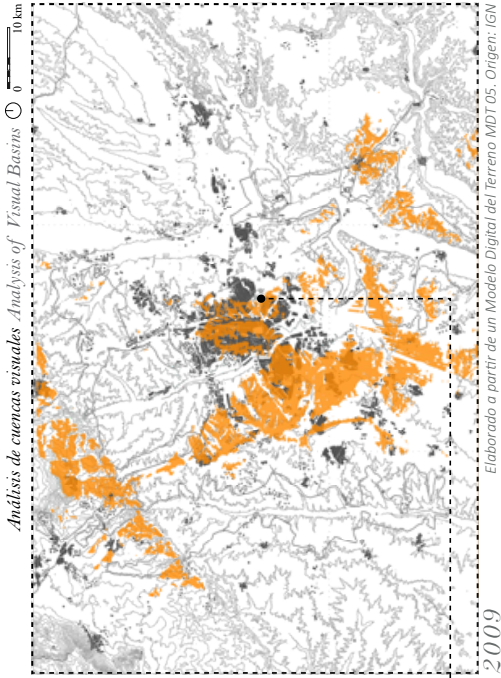
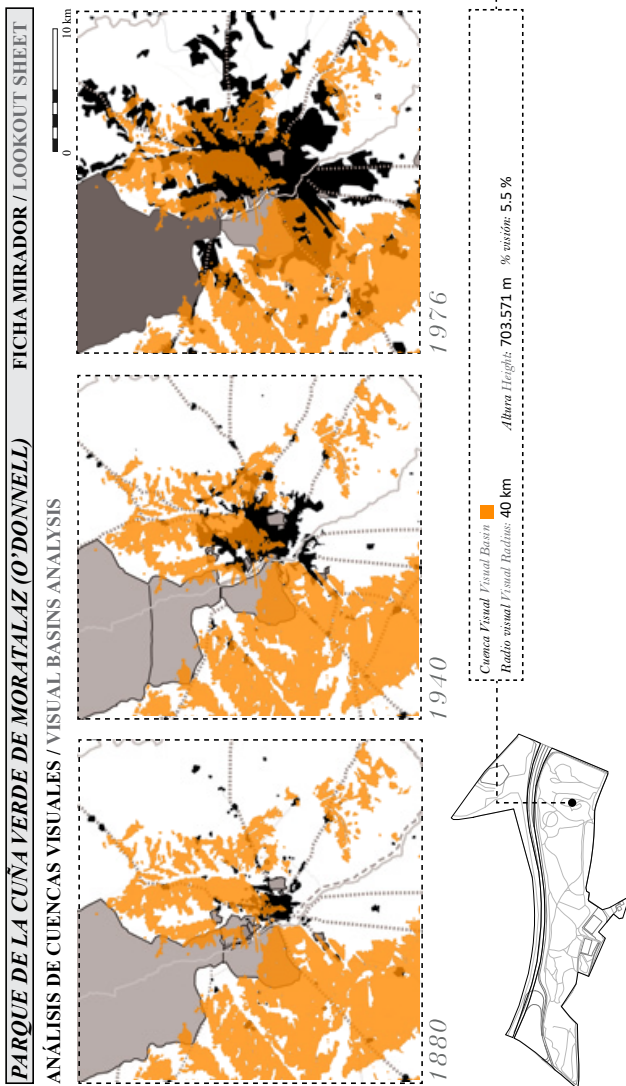

PANORÁMICA Y SELECCIÓN DE FOTOGRAMAS / PANORAMA AND FRAME SELECTION

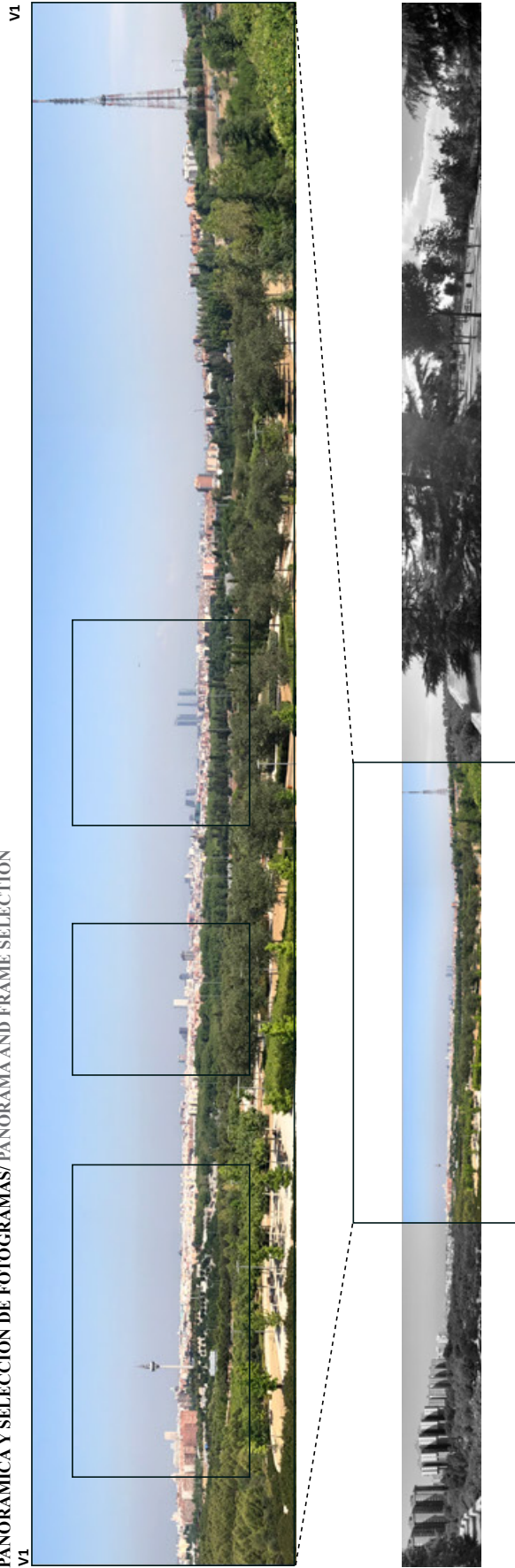

Fuentes / Sources: Instituto Geográfico Nacional (IGN)

PARQUE DE LA CUÑA VERDE DE MORATALAZ (O'DONNELL) FICHA PERCEPTIVA / PERCEPTIVE SHEET

SÍNTESIS DE DIBUJOS ANALÍTICOS / PANORAMAS AND ANALYTICAL DRAWINGS

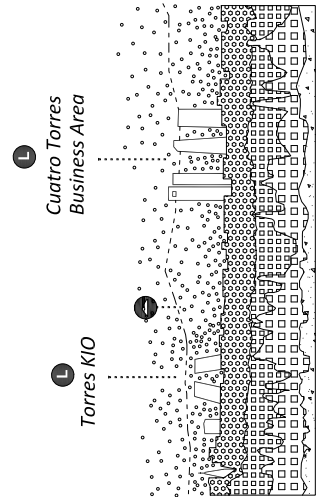
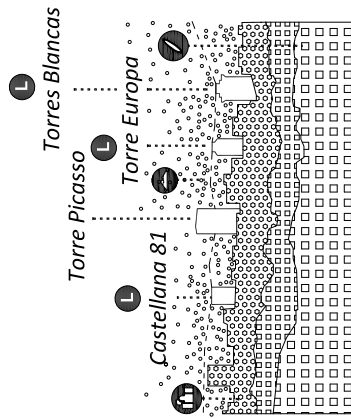
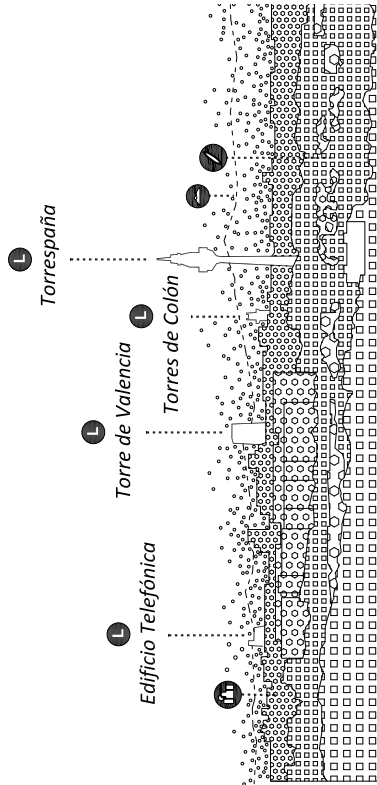

LEYENDA / KEY

- Árboles perennes / Perennous Trees
- Hoja caduca / Deciduous Leaves
- Paisaje urbano / Urban Landscape
- Paisaje industrial / Industrial Landscape
- Sierra / Mountain range
- Barrera / Barrier
- Hitos / Landmarks
- Cornisa / Cornice

- Descampados / Terreno árido ?
- Campo de Golf
- Elementos del parque
- Árboles caducifolios primer plano
- Árboles caducifolios segundo plano
- Árboles caducifolios tercer plano
- Árboles perennes primer plano
- Árboles perennes segundo plano
- Árboles perennes tercer plano
- Paisaje urbano primer plano
- Paisaje urbano segundo plano siluetas de los edificios reconocibles
- Paisaje urbano tercer plano siluetas de los edificios no reconocibles
- Nube de contaminación
- Contorno de la sierra
- Contorno de la sierra no visible

ANEXO III. CUADERNO DE CAMPO
APPENDIX III. FIELDWORK NOTEBOOK

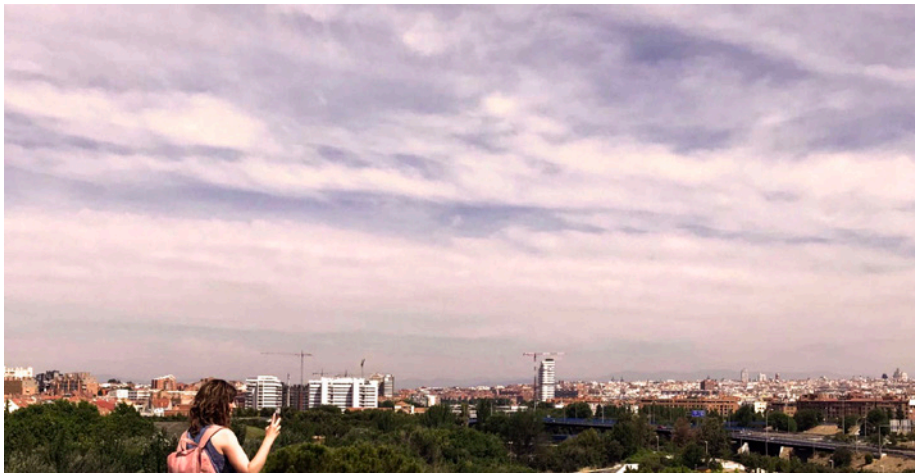

Una vez finalizadas las entrevistas, se realiza su transcripción en el cuaderno de campo, a partir de las notas tomadas durante la entrevista y de las grabaciones de las mismas¹. Cada entrevista incluye un pequeño párrafo introductorio con las impresiones generales de la entrevista: *p.ej.* si el participante hablaba rápido, si las respuestas fueron cortas o elaboradas, si hay algún tema que se repite de forma recurrente o si los participantes entendían o no las preguntas realizadas. Se aporta también una tabla resumen con los principales datos sociodemográficos del entrevistado.

En la transcripción de la entrevista se distinguen las distintas fases de la misma, indicando el tiempo que se tarda en completar cada una. Se utiliza un código para las preguntas, otro para las respuestas, y otro para los comentarios no verbales, en especial los que hacen referencia al paisaje (*p. ej.* señalar hacia un lugar determinado). Los comentarios de la investigadora también se representan con un código independiente.

Once the interviews are completed, they are transcribed in the field notebook, based on the notes taken during the interview and the recordings of the interviews². Each interview includes a short introductory paragraph with general impressions of the interview: e.g. whether the participant spoke quickly, whether the answers were short or elaborate, whether there are any recurring themes, or whether or not the participants understood the questions asked. A summary table is also provided with the main socio-demographic data of the interviewee.

The transcript of the interview shows the different phases of the interview, indicating the time it takes to complete each one. A code is used for the questions, another for the answers, and another for the non-verbal comments, especially those referring to the landscape (e.g. pointing to a certain place). The comments of the researcher are also represented with a separate code.

1. Los entrevistados permiten las grabaciones de sonido (sólo voz, sin video) de las entrevistas.

2. Interviewees allow sound recordings (voice only, no video) of the interviews.



Figura III.01: Estructura de la organización del cuaderno de campo. Elaboración propia.

Número de personas	Number of people
Género	Gender
Frecuencia de visita al entorno	Visit frequency to the site
Época del año	Time of year
Día de la semana	Weekday
Duración de la entrevista	Interview duration

Figura III.02: Estructura de la organización del cuaderno de campo. Elaboración propia.

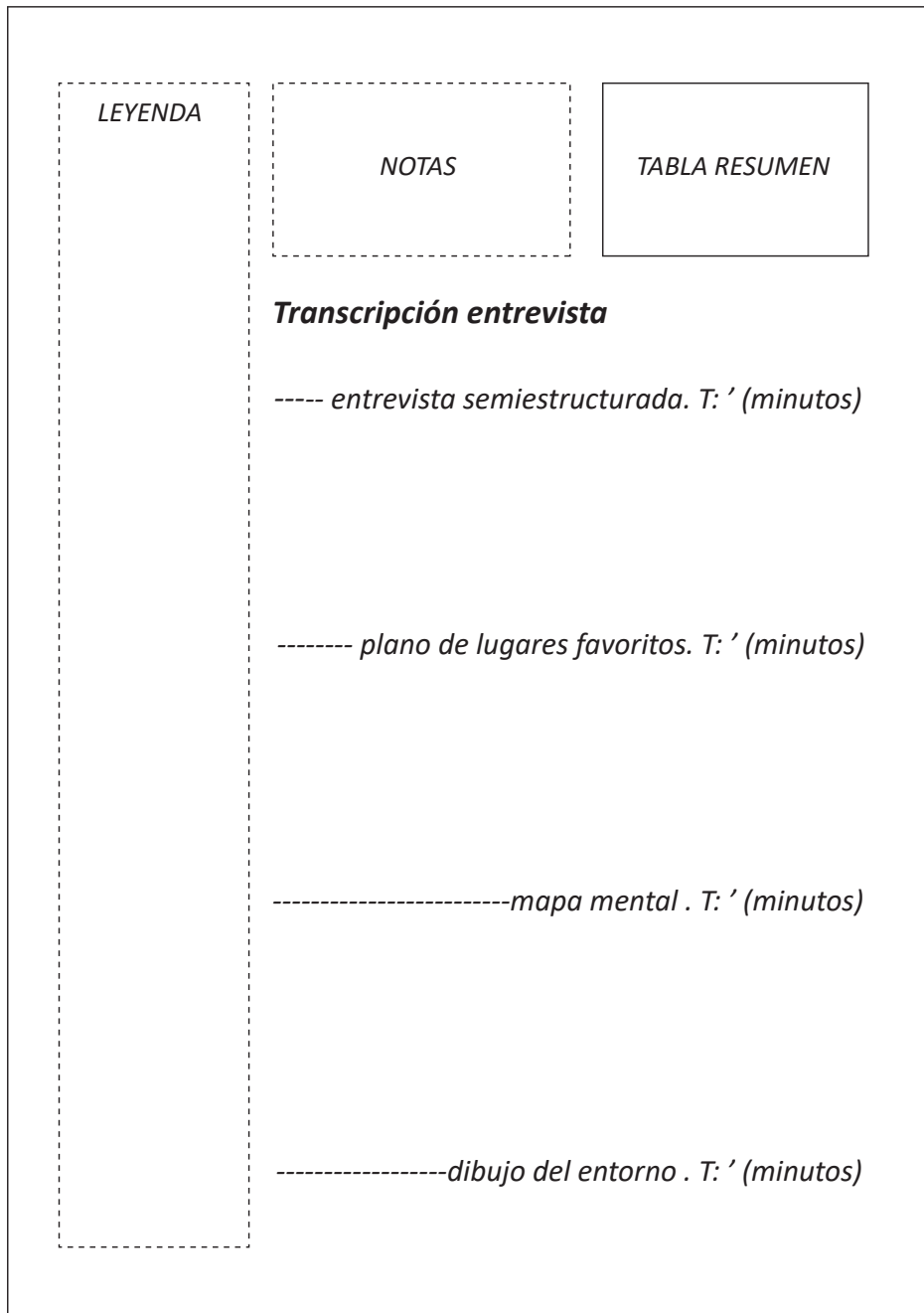

TRANSCRIPCIÓN: PARQUE LINEAL DEL MANZANARES (TRAMO I)

Las entrevistas se realizan en el mirador de la Dama del Manzanares, a una altura de 588,344 m. Se realizan el 23 de junio de 2019 (domingo), a 27°C, con rachas de viento relativamente fuerte durante parte de la observación directa, y el 8 de julio de 2019 (lunes), a 23 °C.

OBSERVACIÓN DIRECTA

GENERAL OBSERVATIONS



23.06.2019 domingo (mañana)

23.06.2019 Sunday (morning)

Ahora	11	12	13	14	15	16
☀️	☀️	☀️	☀️	☀️	☀️	☀️
27°	28°	30°	31°	33°	35°	36°
Hoy: Soleado en estos momentos. La máxima será de 37° y la mínima para esta noche, de 22°.						
SALIDA DEL SOL	PUESTA DEL SOL					
6:45	21:49					
PROBABILIDAD DE LLUVIA	HUMEDAD					
0 %	%					
WIND	SENSACIÓN TÉRMICA					
SE 6 km/h	27°					
PRECIPITACIÓN	PRESIÓN					
0 cm	1016 hPa					
VISIBILIDAD	ÍNDICE UV					
11,3 km	3					

Figura III.03: Datos climáticos del día de la visita de campo. Fuente: *The Weather Channel*. Consultado el día 23.06.2019 (App. Iphone)



08.07.2019 lunes (mañana)

08.07.2019 Monday (morning)

Ahora	11	12	13	14	15	16
☀️	☀️	☀️	☀️	☀️	☀️	☁️
23°	26°	27°	29°	29°	30°	30°
Hoy: Soleado en estos momentos. La máxima será de 31°. Parcialmente nublado esta noche, con una mínima de 16°.						
SALIDA DEL SOL	PUESTA DEL SOL					
6:51	21:45					
PROBABILIDAD DE LLUVIA	HUMEDAD					
0 %	45 %					
WIND	SENSACIÓN TÉRMICA					
SSO 10 km/h	23°					
PRECIPITACIÓN	PRESIÓN					
0 cm	1012 hPa					
VISIBILIDAD	ÍNDICE UV					
11,3 km	3					

Figura III.04: Datos climáticos del día de la visita de campo. Fuente: *The Weather Channel*. Consultado el día 26.06.2019 (App. Iphone)

ENTREVISTA

PLM_FVI

INTERVIEW

PLM_FVI

PLM: Parque Lineal del
Manzanares

F: Fin de Semana

V: Verano



Figura III.05: Fotografía rea-
lizada por la autora de las
participantes de la entrevis-
ta PLM_FV1

Preguntas investigador (I)

Notas

Respuestas entrevistadas
[Anotaciones]

E1: Entrevistado 1 (hombre)

E2: Entrevistada 2 (mujer)

T: Tiempo

A casi todas las preguntas contesta la Entrevistada 2. No desarrollan demasiado las respuestas. Referencia a las actividades que realizan/se pueden realizar/ les gustaría realizar (valoran la multifuncionalidad del espacio). Echan en falta alguna zona donde poder comprar comida/ bebida. En el dibujo destacan hitos de la ciudad (Plaza de España, "El Pirulí", torres...).

Entrevista a una pareja que estaba descansando tras un paseo por el parque.

Interview of a couple resting after a walk around the park.

Las entrevistas se realizan en el mirador de la Dama del Manzanares, a una altura de 588,344 m. Se realizan el 23 de junio de 2019 (domingo), a 27°C, con rachas de viento relativamente fuerte durante parte de la observación directa, y el 8 de julio de 2019 (lunes), a 23 °C.

Gente corriendo, tumbada en el parque, haciendo deporte. Niños jugando al fútbol en los campos de los extremos.

Olor a tilos por el camino.

Transcripción PLM_FV1

----- entrevista semiestructurada. T: 2'

- I: ¿Vivís por aquí?
E2: Sí, aquí en el Espinillo
I: ¿Con qué frecuencia venís al parque lineal del Manzanares?
E1: Pues una vez al mes más o menos, a caminar. Solemos venir los dos.
I: ¿Qué elementos positivos consideran que tiene el entorno?
E2: Pues el poder andar sin circulación de coches. Vamos, hay bicicletas, pero para poder andar sin tráfico motorizado, no se decirte la palabra exacta.
I: ¿Y algo negativo?
E2: Sí, yo podría chiringuitos para beber agua y esas cosas. Donde poder comprar algo. Porque bancos sí que hay, y sombras, hay zonas. Hay zonas en las que no pero es cuestión de buscar donde haya árboles.
I: ¿Algún adjetivo relacionado con cómo se sienten cuando están aquí?
E2: Pues, paz, tranquilidad, relax. Alguna de ellas.
I: ¿Tienen alguna historia o anécdota que relacionen con este lugar?
E2: No, ¿no? Aquí no.
I: ¿Creen que aporta algo al barrio el parque?
E2: Yo creo que es positivo, porque mucha gente de la zona que antes no tenía dónde salir a expandirse un poco ahora tiene un lugar.
I: ¿Cómo es el grado de mantenimiento y la seguridad del lugar?
E2: El mantenimiento de esta zona bien, aunque la zona donde vivimos nosotros está todavía sin hacer. La seguridad por la noche no lo sé, pero ahora bien, hay mucha gente.

----- plano de lugares favoritos T: 30''

- I: ¿Tienen algún lugar favorito?
E2: Este, yo creo que este. El subir aquí y estar mirando, es muy relajante. La verdad que está genial

----- mapa mental de las actividades que suelen realizar T: 1'

- I: ¿Podrían hacer un mapa mental de las actividades que suelen realizar?
E2: Bueno, la verdad que solamente andamos.
E1: Bueno, y alguna vez con la bici.
E2: Eso tú. Bueno, andar y tomar el sol. Eso en verano, porque en invierno no salimos por aquí. Añado lo de la bici por ti.

----- dibujo del entorno en relación con la ciudad. T: 1'

- I: ¿Podrían hacer un dibujo de la ciudad en relación con el parque? De lo que les llame la atención desde aquí.
 E2: A mí la plaza de España claro, aunque si lo tengo que dibujar. Te pongo así la ciudad, aquí la torre esta y la otra más chaparrita. Y allí el pirulí. Pues ya está. Aquí tienes, que tengas suerte. Hasta luego

Al principio contesta de forma más escueta porque está recuperando el aliento de haber subido la cuesta hasta el mirador. Mención a los servicios ecosistémicos (beneficios medioambientales), a las distintas actividades que pueden hacer (personas de diferentes edades) y lo que aporta al barrio. Llama la atención que lo primero que dibuja sea el hospital 12 de octubre (luego afirma que tiene un vínculo con ese lugar ya que trabaja ahí). Mientras dibuja hace referencia a toda la zona sur y como antes "no tenía nada", y los beneficios sociales que ha aportado.

Número de personas:	1
Género:	E1-Femenino
Grupo de edad:	51-65 (63)
Frecuencia de visita al entorno:	Varias veces / semana
Época del año:	Verano
Día de la semana:	Fin de semana
Duración de la entrevista:	11 minutos

Entrevista a una mujer descansando tras hacer una ruta a pie por el parque.

Interview of a woman resting after hiking around the park.

ENTREVISTA

PLM_FV2

INTERVIEW

PLM_FV2

PLM: Parque Lineal del Manzanares
 F: Fin de Semana
 V: Verano



Figura III.06: Fotografía realizada por la autora de las participantes de la entrevista PLM_FV2

Transcripción PLM_FV2

----- entrevista semiestructurada.

- T: 6'
- I: ¿Es vecina de la zona?
 E1: Sí
- I: ¿Suele venir sola, acompañada? ¿Y con qué frecuencia?
 E1: Pues suelo venir muchas veces. Varias veces a la semana. Sola, bueno depende. Hoy he venido con mi hijo, pero se ha ido por otro lado.
- I: ¿Cuáles son los elementos positivos del entorno?
 E1: Pues yo creo que se está recuperando el ecosistema. Segundo, a mí me da la sensación que no estoy en el centro, que no estoy en Madrid. Estoy fuera, como en un pueblito. A mí me desestresa mucho. Y luego el ejercicio yo creo que es saludable para todo el mundo.
- I: ¿Algún aspecto negativo?
 E1: Hombre, siempre se puede mejorar todo, pero está bastante cuidado todo. Me conformo.
- I: ¿Algún adjetivo que relacione con la zona, con cómo se siente cuando está aquí?
 E1: Pues yo me siento, como te diría. Feliz. Desconecto de casi todo.
- I: ¿Tiene alguna anécdota o historia relacionada con el lugar?
 E1: No, así no. Bueno, a veces veo que vienen periodistas, que toman fotografías...Y bueno, ahora en verano hay familias, aún que no hace mucho calor. Muchos niños. Me llama la atención que hay mucha gente con bicicletas.
- I: ¿Qué aporta el parque al barrio?
 E1: Es un respiro, para el barrio. Le da vida. Para mí es esencial. Ahora me lo quitan y no sé qué haría, que antes a lo mejor no sabía que lo necesitaba. El río ha dejado de oler tanto, que olía muchísimo.
- I: ¿Qué mejoraría?
 E1: Pues como no pongan por el río alguna barca. Pero ya veo que también están los patinetes, la gente va en bicicletas, de estas que se pueden alquilar, con lo cual. Me llama la atención que a veces entrenan chavales tetrapléjicos, para ellos supone un espacio fundamental.
- I: ¿Cómo considera que es el grado de mantenimiento? ¿Y la seguridad?
 E1: Yo creo que es bueno, todo se puede mejorar, pero yo creo que está bastante

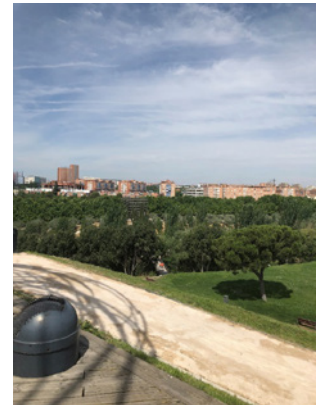
Preguntas investigador (I)

Notas

Respuestas entrevistadas
 [Anotaciones]

E1: Entrevistada 1 (mujer)
 T: Tiempo

bien. Podan los árboles, limpian la zona... no se ve sucio. La seguridad también está bien. Nunca he sentido miedo. Si que es verdad que al principio en la entrada por Villaverde hay veces que hay coches de policía, pero eso también te da seguridad. No sé si hay alguna cámara, pero si no hay eso sí que sería necesario. Por si acaso. A lo mejor para el invierno, que está más oscuro. A mí en invierno que está más oscuro sí me da miedo, suelo salir pronto. Con la luz.

I: ¿Suele venir andando?

E1: Sí, vengo andando. En bici no se montar, y coche estoy hasta las narices. Patinete no me gusta.

----- plano de lugares favoritos T: 1'30''

I: ¿Tienen algún lugar favorito?

E1: Este. La cabeza me encanta. Es mi reposo. Hago también ese monte de ahí [señalando al monte de enfrente]. Yo soy asmática y necesito espacio de subida. Y aquí cuando llego a la cabeza siempre me siento. Este es mi jardín. Esto empecé a hacerlo por el camino de Santiago.

----- mapa mental de las actividades que suelen realizar T: '30''

I: ¿Podría dibujar aquí un esquema o mapa mental de las actividades que suelen realizar?

E1: Es andar. Simplemente andar, subir, bajar. A lo mejor hago algunos estiramientos, también algunos.

----- dibujo del entorno en relación con la ciudad. T: 3'

I: ¿Podría hacer un dibujo de la ciudad en relación con el parque? De lo que le llame la atención desde aquí.

E1: Dibujo soy muy mala. Pues mira ahí, el 12 de octubre. Así. Luego veo muchos árboles, que me gusta. Todo esto me da a mi paz [lo escribe] (no me lo tengas en cuenta que dibujo muy mal). Y allí es donde yo trabajo, en el hospital. Esto lo controlo muy bien. Eso me gusta, ver Vallecas. Me gusta imaginar que desde aquí veo todo Madrid. Aquí tienes. Esto es una maravilla para la zona sur. Porque la zona sur no tenía nada. Y para desplazarte hasta el Retiro, la Casa de Campo, no lo puedes hacer todos los días. Pero esta zona no. Le ha dado una vida aquí estupenda. Era una zona que estaba asquerosa, con mucha gente marginada. Esto lo ha limpiado todo y está muy bonito. Esto está todo conectado. Yo muchas veces voy hasta Matadero. Hay que fomentar el deporte.

ENTREVISTA

PLM_FV3

INTERVIEW

PLM_FV3

PLM: Parque Lineal del Manzanares
F: Fin de Semana
V: Verano

Lo primero que nombran como positivo son las vistas. Mención a que se ve la escultura desde el autobús (por eso empezaron a venir al parque). Hacen referencia en varias ocasiones a los elementos naturales del parque. También hacen referencia a la relación con la carretera colindante y a cómo descubrieron el parque ("se ve desde el autobús cuando vienes por la carretera desde abajo").



Figura III.07: Fotografía realizada por la autora de las participantes de la entrevista PLM_FV3

Entrevista a tres amigos paseando a un perro. Dos son vecinos de la zona, y la tercera está de visita en Madrid.

Interview to three young friends walking a dog. Two live in the area and the third one is visiting them.

Número de personas:	3
Género:	E1-Femenino E2- Masculino E3- Femenino
Grupo de edad:	19-30
Frecuencia de visita al entorno:	E1y E2-1 vez/año E3- Primera vez de visita
Época del año:	Verano
Día de la semana:	Fin de semana
Duración de la entrevista:	8 minutos y medio

Preguntas investigador (I)

Notas

Respuestas entrevistadas
[Anotaciones]

E1: Entrevistado 2 (hombre). Vecino de la zona
E2: Entrevistada 1 (mujer). Vecina de la zona
E3: Entrevistada 3 (mujer). Visitante (Reside fuera de Madrid)
T: Tiempo

Transcripción PLM_FV3

----- entrevista semiestructurada. T: 4'

I: ¿Vivís cerca? ¿Soléis venir por aquí?

E1: Sí, nosotros en Villaverde.

E3: Bueno, yo soy de Granada, es la primera vez que vengo de visita.

E1: Venimos una vez al año, la verdad.

I: ¿Me podríais decir elementos positivos del parque, que os gusten?

E1: Las vistas.

E3: Los árboles.

I: ¿Y algo negativo?

E1: No hay agua potable.

- I: ¿Relacionáis algún adjetivo con cuando estáis aquí? ¿Cómo os sentís?
 E2: Bien, tranquilidad. Alegría, “Fresquito” en verano.
 I: ¿Tenéis alguna historia o anécdota relacionada con este lugar?
 E2: Que se ve desde el autobús cuando vienes por la carretera desde debajo. Que por eso empezamos a venir. Nos llamó la atención.
 I: En vuestra opinión, ¿qué aporta el parque al barrio?
 E1: Es algo bueno para el barrio. No sé.
 I: ¿Alguna mejora que haríais?
 E3: Papeleras a lo mejor por el camino
 E2: Un área canina.
 I: ¿Cómo valoráis el mantenimiento? ¿Y la seguridad?
 E2: Yo creo que bueno, se ve mejor que otros sitios a los que vamos. La seguridad igual, no ha pasado nada nunca.
 I: ¿Soléis venir andando, en coche, en bici...?
 E2: Andando.

----- plano de lugares favoritos T: 30''

- I: ¿Tenéis algún lugar favorito?
 E1: Este.
 E2: Sí, además que antes lo veníamos hablando. Que a aquél [señalando al monte de enfrente] no hemos subido nunca, al monte de allí.

----- mapa mental de las actividades que suelen realizar T: 30''

- I: ¿Podríais hacer un mapa mental de las actividades que soléis hacer?
 E2: ¿Y qué te pinto? A ver, no hay columpios para mayores jaja, como aspecto negativo. Caminar, lanzar la pelota. La verdad que no hacemos nada más. [hace una lista de actividades]

----- dibujo del entorno en relación con la ciudad. T: 3'

- I: ¿Podríais hacer un dibujo de la ciudad en relación con el parque? De lo os llame la atención desde aquí.
 E2: A ver de lo que veo. Las torres. El doce de octubre. Aquí donde estamos [dibujándose a ellos tres y al perro]. Aquello. El río por ahí, los árboles. El autobús. La nube de la contaminación. Al principio no quería y al final me están faltando colores [ríen]. Los verdes. Los patos ... Aquí está.

ENTREVISTA

PLM_FV4

INTERVIEW

PLM_FV4

Abuelo y nieta dando un paseo Nombra el mantenimiento y la seguridad antes de que se les pregunte expresamente por ello. Hay veces que vuelve a preguntas anteriores para dar más detalles que los que se han dado en la propia pregunta (ej. Elementos negativos del parque). Hacen referencia a las distintas actividades que se pueden realizar en el parque, incluyendo las que enriquecen la educación de la nieta y a las relacionadas con la biodiversidad del parque. En la parte del mapa mental hacen un dibujo (la niña dibuja y el abuelo le va diciendo las actividades que suelen hacer para que las dibuje. En la parte del dibujo de la ciudad cada uno hace uno, haciendo referencia a infraestructuras grises (tren, vías...) y a los edificios del barrio cercano (donde viven).

PLM: Parque Lineal del Manzanares
 F: Fin de Semana
 V: Verano

Número de personas:	2
Género:	E1-Masculino E2-Femenino
Grupo de edad:	E1- >65; E2- 0-18 (8)
Frecuencia de visita al entorno:	varias veces/semana
Época del año:	Verano
Día de la semana:	Fin de semana
Duración de la entrevista:	14 minutos y medio

Entrevista a un abuelo con su nieta que estaban paseando por el parque.

Interview to a grandfather and his grandchild walking around the park.



Figura III.08: Fotografía realizada por la autora de las participantes de la entrevista PLM_FV4

Transcripción PLM_FV4

----- entrevista semiestructurada. T: 8'

- I: ¿Vivís cerca?
 E1: Ahí enfrente, donde está aquella red. En las casas blancas [añadir ubicación]
 I: ¿Soléis venir?

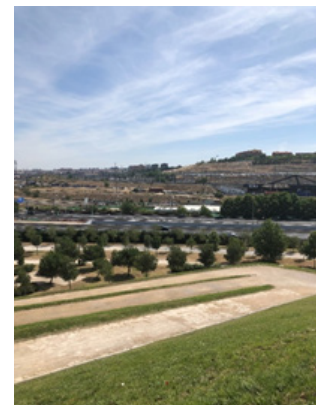
Preguntas investigador (I) E1: Sí, venimos varias veces a la semana. A dar de comer a los patos. Ella viene con el cole, a gimnasia.
Notas
 Respuestas entrevistadas [La niña saca de la riñonera unas flores que ha ido recogiendo por el camino]
 [Anotaciones] E1: ¿Estas cuáles son? Acacia mimosa. Que es muy bonita.
 E2: Y he cogido una hoja.
 E1: E1: Entrevistada 1 (hombre). *abuelo* E1: Nos gusta también los Galanes, no sé si ese es su nombre. Con hojas amarillas, que huelen muy bien. Todo el paseo aquel de cemento que baja hasta el campo de fútbol está lleno.
 E2: Entrevistado 2 (niña). *nieta*
 T: Tiempo I: ¿Hay algo que no os guste del entorno?

E1: La señora esta que es muy fea, con los pelos [risas] [refiriéndose a la escultura de la Dama del Manzanares]. A nosotros lo que nos gusta es el río.
 I: ¿Qué adjetivos le pondrías a estar por aquí? ¿Qué sentís?
 E1: Pues esto es un pulmón, la verdad. En la zona que estaba esto era todo un estercolero. Todo estaba abandonado. Y esto es una joya. Tiene dos km de recorrido y se anda de maravilla. Ella me acompaña a veces a andar. Nos venimos por la zona de sombra, ahí por los olivos. Tiene multitud de recorridos.
 I: ¿Tenéis alguna historia de caminar por aquí? ¿Alguna anécdota?
 E1: Ella sí que tiene.
 E2: De cuando vine con mis amigos el primer lunes de junio, que la profe dijo que nos iba a subir después de las olimpiadas a la Dama y nos subió. Los de primero y los de segundo.
 I: ¿Qué creéis que aporta (el parque) al barrio?
 E1: Al barrio le aporta todo. Porque una cosa que tiene de ventajoso es que está muy cuidado, antes había como 18 jardineros, están todos los días renovando todo lo que les rodea, y luego tiene servicio de seguridad. ¿Qué es lo que no nos gusta? Lo que no nos gustan son las bicicletas, te voy a decir por qué. Los paseos se lo toman como si fueran pistas de velocidad. Yo entiendo que podemos ir por el camino todos, pero a paso normal, no echando carreras. Te pueden romper el brazo. Lo peor es eso, que no hay comunicación. El 80% van deprisa. Esto conecta con una pista para patinar al lado del río del 27 km, de San Martín de la Vega. Entonces cuando llegan aquí, que pillan de paso, van con las carreras. Y los patinetes...
 E2: Yo vi un día que había dos o tres patinetes ahí tirados, así eléctricos. Tirado en el río. Los habían tirado.
 E1: La gente así peligrosa no suele entrar al parque. Se quedan en las puertas, aunque si entran lo dejan todo lleno de basura.... Pero bueno, la sombra aquí es estupenda, se está genial.
 I: ¿Entonces el mantenimiento consideran que es bueno?
 E1: Para lo que es un parque público, es excelente.
 I: ¿Y la seguridad?
 E1: La seguridad bastante bien. Yo diría un 9.
 I: ¿Cómo suelen llegar al parque, a pie?
 E1: Sí, sí, venimos andando. Mucha gente que aparca en coche aparca ahí donde la caja mágica. Entran por donde la M30 y aparcan todos aquí. Los que vivimos por aquí venimos por el otro lado. *añadir ubicación*. El aparcamiento está bien hecho, se puede ir. Además que en cualquier calle si no se puede aparcar.

----- plano de lugares favoritos T: 1'

I: ¿Cuál es vuestro sitio favorito?
 E1: Pues... solemos ir... donde el río. Estamos ahí muy tranquilos, vamos a dar de comer a los patos donde el puente, y luego, vamos a la zona de allí de los columpios que es donde más estamos. Que nos pilla relativamente cerca, y tiene ahí de todo. Luego también bajamos, a nuestro perrito. A las nueve, a las dos, a las seis y a las diez, todos los días.

----- mapa mental de las actividades que suelen realizar T: 1' 30"

I: ¿Podrías hacer un mapa mental de las actividades que soléis hacer?
 E1: ¿Lo pintas tu? [refiriéndose a su nieta] Puedes pintar los patos. El río por aquí. Puedes pintar el puente, la barandilla del puente. Y ahora pinta los patos, mira qué bien te sale dibujar los patos. Ha pintado un cisne madre mía. Pinta aquí miguitas. Ahora también pinta un par de arbolitos. Muy bien. También en el otro lado. Bueno, pues ya está. Qué maravilla.

----- mapa mental de las actividades que suelen realizar T: 4'

I: ¿Podrías dibujar lo que os llame la atención de la ciudad en relación con el parque, de la vista que tenemos aquí? Podéis hacer cada uno un dibujo, o entre los dos, como queráis.
 E1: Bueno, pues vamos a hacer las vías del tren. [La nieta va dibujando lo que le va diciendo el abuelo] Que se ve en las partes de atrás. Y ahora pintas un tren. Un vagón, otro vagón... Muy bien. Las ventanillas. Como es el ave, la parte de adelante es distinta. Y ponemos AVE. Muy bien, esta es una de las vistas que tenemos por aquí. Ahora pinto yo otra. A ver, los edificios que vemos desde aquí. Eh, ¿Qué te parece?
 E2: Sí, ahí hay edificios altos.
 E1: Ahora los árboles... ¡Ya está! Ya tienes un trabajo más.
 I: ¿Os gusta la vista en general desde aquí?
 E1: Sí, mucho

A las preguntas contesta principalmente la abuela.

La abuela no dibuja, aunque sugiere elementos a dibujar a las nietas. Cada una de las nietas hace un dibujo. Para el mapa mental de las actividades ambas hacen un dibujo. Empieza a hacerlo la mayor con las actividades que le sugiere la abuela, mientras que la pequeña espera a ver qué dibuja la mayor y luego añade algún elemento en su dibujo además de los que dibuja la hermana (Ej.: Dar de comer a los patos). Menciona varias veces al tren. En los dibujos de las vistas, vistas, la nieta mayor se fija más en las zonas industriales (tren, torres eléctricas, humo, coches) y la pequeña en el hospital 12 de octubre. Al ver el dibujo de la hermana, también dibuja el tren. Alusión a la vista desde la carretera de la escultura y del monte (que hizo a las nietas querer subir). Varias alusiones a elementos negativos, en especial con relación a la seguridad y al mantenimiento antes de mencionarlo expresamente en una pregunta.

Número de personas:	3
Género:	E1, E2 y E3 - Femenino
Grupo de edad:	E1- >65 ; E2 y E3- 0-18 (7 y 10 años)
Frecuencia de visita al entorno:	E1- 1 vez a la semana E2yE3- Una vez al año.
Época del año:	Verano
Día de la semana:	Fin de semana
Duración de la entrevista:	30 minutos y medio

Entrevista a una abuela con sus dos nietas. Al final de la entrevista se une la hija de la mujer (tía de las niñas), que será la entrevista PLM_FV6

Interview to a grandmother and her granddaughters. At the end of the interview, her daughter joins the conversation (PLM_FV6).



Figura III.09: Fotografía realizada por la autora de las participantes de la entrevista PLM_FV5

Transcripción PLM_FV5

- entrevista semiestructurada. T: 13'
- I: ¿Soléis venir por aquí? ¿Vivís por aquí cerca?
- E1: Vivo ahí en Villaverde Bajo. Vengo aquí todos los domingos. Desde hace dos años más o menos. Me mandan andar y entre semana no puedo, pues vengo los domingos, con mi hija, siempre. Con mis nietas hoy, que me han dicho que no han subido nunca, así que la primera vez con la abuela. Estamos esperando a mi hija que venga para que nos haga aquí unas fotos, para que quede constancia. Porque esto lo han visto, pero desde la carretera, pasando por el coche.
- E2: Sí, cuando íbamos a tu casa.
- I: ¿Suele venir sola o acompañada?
- E1: Sí, con mi hija. Por dos motivos, por la pierna y porque me da miedo. Porque hay mucha gente rarita por la vida. Yo llego hasta aquí [señalando a las vías del tren] (Mira, mira, el tren del cercanías).
- I: ¿Qué elementos positivos tiene el entorno?
- E1: Pues el parque y la idea. Está muy bien llevado a cabo. Lo que pasa es que echo en falta algunas cosas que eso tiene que ser un poco de la gente, que no lo cuidamos. Se confunde lo que es para las personas y lo que es para los animales. En muchos casos se les da prioridad a los animales, aunque las personas estemos fastidiadas. Hecho en falta, en las orillas del río, deberían estar bastante más limpio. Veo que podan los árboles y los dejan ahí en las orillas. Se los deberían llevar. Debería haber más animales. Aunque a lo mejor había, pero luego viene la "gente rara" y se los lleva para comer, por ejemplo. Esto pasa en la Rioja, como pasa aquí. Aquí es que vive mucha gente pobre, humilde y claro, hacen pato a la naranja.
- I: ¿Qué adjetivos relaciona con estar aquí? ¿Cómo se siente cuando está por aquí?
- E1: Muy bien, muy bien. Además, nosotros venimos tanto en invierno como en verano, desde que me operaron de la orilla. Me obligo a subir los 180 escalones. Esto es otra de las cosas que está muy descuidada, la madera. Los tablones se mueven, y las personas como yo o los niños corren el riesgo de caerse por las escaleras. Pisas una tabla y se levanta. Aquí vienen muchos niños con sus padres, haciendo bicicleta o con los patines. Y aquí descansan a la fresca, y juegan alrededor del documento. Y se pueden caer claro. Esto lo veo muy dejado [continúa hablando unos minutos sobre el estado de la madera de alrededor del monumento y de los escalones]
- Vengo todos los domingos y claro, saco defectos. Otra cosa es que no hay muchas papeleras. Yo te diría muchas cosas.
- I: ¿Tenéis alguna historia o anécdota relacionada con el parque?
- E1: Lo único que tengo relacionado es que está relativamente cerca de donde yo vivo. Ellas viven en la Avenida de América.

ENTREVISTA

PLM_FV5

INTERVIEW

PLM_FV5

PLM: Parque Lineal del Manzanares
F: Fin de Semana
V: Verano

Preguntas investigador (I)

Notas

Respuestas entrevistadas
[Anotaciones]

E1: Entrevistada 1 (mujer).
Abuela

E2: Entrevistado 2 (niña). Nieta
mayor

E2: Entrevistado 3 (niña). Nieta
pequeña

T: Tiempo

I: ¿Creéis que ha aportado algo al barrio?
 E1: A ver. Yo estoy en el barrio porque tengo que estar, te diría cosas, pero, bueno. Es un barrio de gente conflictiva [susurrando] (muchos gitanos). Yo estoy porque tengo ahí mi negocio, un estanco, y he tenido muchos robos [continúa hablando de los conflictos del barrio] Aporta que llega el viernes y queremos salir del barrio, y entre otras cosas está el parque para salir un poco.

----- plano: lugares favoritos. T: 2' 30''

I: ¿A vosotras qué es lo que más os gusta del parque?
 E3: Esto. La Dama del Manzanares
 E2: La sombra y la fuente.
 E1: A ver, a mi me gusta como todo, pero reconozco que se puede hacer más rural, poner más madera, en los laterales del río. El puente, en lugar de hierro de madera.
 E2: Sería más bonito.
 E1: [continúa hablando de temas políticos]

----- mapa mental de actividades. T: 5'

I: ¿Podrías hacer un mapa mental de las actividades que soléis hacer por aquí?
 E1: Ahí os quiero ver. A dibujar [a las niñas]. De pequeñas han venido más veces y su padre las llevaba a hombros y daban con un palo a los árboles y caía el polen. Lo que les gusta es los patitos. Dibuja un puente y unos patos. Ellas hacía un año o dos que no venían.
 [cada una de las niñas cogen una ficha y hacen un mapa mental, dibujando, y un dibujo de la ciudad]
 E1: Andar, andar, cantar la canción de vamos a contar mentiras. Haz una fuente ahí a un ladito.
 E2: A ver, qué hemos hecho. Cantar. [a su hermana]: ¡No te copies!. Vale pues también ver patos.
 E1: También vamos al Retiro. Porque este barrio es muy malo.
 E2: Ah sí, el Retiro nos gusta mucho, porque hay barcas. Vale, esto se supone que es agua
 E1: Aquí dibuja la alcantarilla. Y la señora del gorro [refiriéndose a la Dama del Manzanares].

----- dibujo del entorno en relación con la ciudad. T: 10'

I: ¿Podrías hacer un dibujo de lo que veis desde aquí? ¿De la relación del parque y la ciudad? Las cosas que os llamen la atención.
 E2: Los árboles
 E1: Aquellas grúas, aquella torre.
 E3: El 12 de octubre. A ver, que más.
 E1: Mira, por allí pasa la Renfe, el cercanías, lo puedes dibujar. O los puentes. Mira otro tren.
 E2: A ver cosas que me llamen la atención.
 E3: Árbol, árbol, árbol.
 E1: Has tenido suerte. Como hoy no hay mucha gente nos hemos quedado por aquí. Si hay mucha gente no subimos.
 E3: Ese edificio [el 12 de octubre] me llama la atención porque es muy chulo.
 E1: [a E3] ¿No te atreves a dibujar un tren?
 E2: Yo ya lo he dibujado.
 [ellas continúan dibujando. Mientras tanto, llega la tía de las niñas y se sienta al lado, contestando también a las preguntas mientras siguen dibujando].
 E3: Ya está.
 E3: Ya está.
 I: Muchas gracias, hasta luego.
 E1: Gracias a ti. Ya tenemos una anécdota con este lugar. Un recuerdo de la abuela con las nietas.

ENTREVISTA

PLM_FV6

INTERVIEW

PLM_FV6

PLM: Parque Lineal del Manzanares
 F: Fin de Semana
 V: Verano

E1: Entrevistada 1 (mujer).
 Hija y tía de las entrevistadas en PLM_FV5.

Entrevista rápida porque se tenían que ir (las componentes de la entrevista PLM_FV6 llevaban media hora en el lugar. No hace el plano de lugares favoritos ni el mapa mental de actividades porque tienen que marcharse. Al igual que su madre, nombra como elemento negativo la cantidad de perros y hace varias referencias a las mejoras necesarias. Al verme escribiendo, elabora mucho las frases de las contestaciones. Mención a la gestión y al mantenimiento de los espacios verdes y en especial a las infraestructuras grises.

Hija (y tía) de las entrevistadas en la PLM_FV5, que se une más tarde al paseo de su familia. Hace el dibujo, en lugar de lo que se ve directamente desde donde está, de la vista desde el montículo que se ve en la figura.

Número de personas:	1
Género:	E1-Femenino
Grupo de edad:	31-50
Frecuencia de visita al entorno:	Una vez a la semana
Época del año:	Verano
Día de la semana:	Fin de semana
Duración de la entrevista:	7 minutos

Transcripción PLM_FV6

----- entrevista semiestructurada. T: 4'

- I: **¿Sueles venir al parque varias veces a la semana, al mes?**
 E1: Sí yo vivo por aquí, como te habrá contado mi madre. Venimos una vez a la semana, a caminar.
- I: **¿Sueles venir acompañada o sola?**
 E1: Sí, con mi madre.
- I: **¿Qué elementos positivos consideras que tiene el entorno?**
 E1: Pues tiene muchas zonas verdes. Es abierto, no incluye mucho el tráfico a pesar de las vías del tres. Te sientes algo aislado, no en el mal sentido. Aislado de la contaminación acústica.
- I: **¿Y elementos negativos?**
 E1: Pues los perros, muchos. Hay mucha gente paseando a los perros, con lo malo que eso conlleva.
- I: **¿Cómo se siente cuando está aquí? ¿Relaciona algún adjetivo con estar aquí?**
 E1: Pues paz, a ver como lo diría. Tanto física como fisiológica. Conciencia corporal, diría.
- I: **¿Tienes alguna historia o anécdota relacionada?**
 E1: Mmm... es curioso cuando es lo del tenis, lo del máster de Madrid, escucharlo, y se ven las pistas. Es una vez al año solo, pero bueno. Se nota también porque hay mucho coche.
- I: **¿En tu opinión, que aporta el parque al barrio?**
 E1: Pues, a ver. Diseminación poblacional al margen del urbanismo, no se si me explico. Esparcimiento, expansión. Incrementa la superficie por habitante de verde no circunscrita a la vivienda. Puedes disponer de una mayor superficie de verde dentro de estar en la ciudad. Aunque bueno, soy consciente que eso depende del presupuesto público y a veces eso se contraponen a los intereses de la gente.
- I: **¿Qué mejorarías de la zona?**
 E1: Pues la madera de los escalones. Imagino que cuesta mantenerlo, pero hay que prestar más atención.
- I: **En tu opinión, ¿Cuál es el grado de mantenimiento?**
 E1: Yo diría que medio, tirando a mediocre. Falta invertir más, pero depende del presupuesto. Se limitan a cortar el césped, y eso es escaso. A lo mejor es lo adecuado para lo que hay, porque no hay jardinería ni grandes puentes como puede haber en el Retiro, pero podría estar mejor.
- I: **¿Y respecto al grado de seguridad?**
 E1: Medio, no está mal.
- I: **Por último ¿Cómo has venido, andando, en coche...?**
 E1: Andando, andando.

----- dibujo del entorno en relación con la ciudad. T: 3'

- I: **¿Podrías dibujar la vista desde aquí, en relación con la ciudad?**
 E1: Bueno, yo no dibujo muy bien pero bueno. Voy a dibujar la vista desde el monte de allí [ver figura] que es la parte que más me gusta. Se vería la montaña, el río, el puetne... Algunos árboles... La cabeza, que es donde estamos, la carretera... Bueno más o menos eso.



Figura III.10: Fotografía realizada por la autora de las participantes de la entrevista PLM_FV6

Preguntas investigador (I)
 Notas
 Respuestas entrevistadas
 [Anotaciones]

ENTREVISTA

PLM_SV1

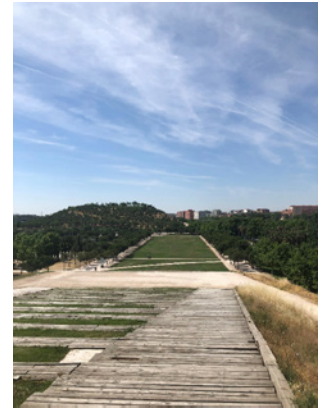
INTERVIEW

PLM_SV1

PLM: Parque Lineal del Manzanares

S: Entre semana

V: Verano



Figura III.11: Fotografía realizada por la autora de las participantes de la entrevista PLM_SV1

No elabora excesivamente las respuestas, salvo en la pregunta de 'Aportación al barrio'. No hace ni el mapa mental de actividades ni el dibujo en relación con la ciudad (nombra los elementos que llaman la atención) Piensa antes en los elementos negativos, relacionados con el mantenimiento de la zona. Mención a la conectividad con otros espacios verdes (Casa de Campo, Madrid Río).

Número de personas:	1
Género:	Femenino
Grupo de edad:	> 65
Frecuencia de visita al entorno:	Varias veces / semana
Época del año:	Verano
Día de la semana:	Entre Semana
Duración de la entrevista:	4 minutos y medio

Entrevista a una mujer que estaba caminando y se para junto a la Dama del Manzanares.

Interview of a woman resting after climbing to the Dame of Manzanares.

Preguntas investigador (I)

Notas

Respuestas entrevistadas
[Anotaciones]

E1: Entrevistada 1 (mujer)

T: Tiempo

Transcripción PLM_SV1

----- entrevista semiestructurada. T: 2'30''

I: **¿Vive por aquí cerca?**
E1: Sí, cerca. En Villaverde (Bajo)

I: **¿Con qué frecuencia suele venir?**
E1: Pues casi todos los días, varias veces a la semana.

I: **¿Cuál es el motivo de la visita al parque?**
E1: Vengo a andar.

I: **En general, ¿Suele venir acompañada o sola?**
E1: Algunas veces acompañada y otras veces sola.

I: **¿Me podría decir un listado de elementos positivos del entorno?**
E1: Esta bien, en general. Pero pensaba antes cuando estaba subiendo las escaleras que las podían arreglar. Porque la madera está deteriorada. Pero vamos, en conclusión, hay zona verde, hay sombra, hay de todo y está bien. Pero vamos, podían mejorarlo.

I: **¿Cómo se siente cuando está por aquí?**
E1: Bien, muy bien. Y ahora que no hay tanto mosquito, mejor. Que con el río hay mucho mosquito.

I: **¿Tiene alguna anécdota relacionada con el lugar?**
E1: No, la verdad que no.

I: **¿Qué cree que aporta al barrio?**
E1: Aporta muchas cosas, porque aquí hay mucho espacio para andar, para que los niños vengan a jugar...Porque luego toda la zona de allí arriba de Madrid Río hay también muchas cosas. Yo también he llegado hasta la Casa de Campo caminando. Está todo conectado. No me limito a venir sólo por aquí alrededor. Lo que pasa que hay veces que hago este recorrido y otras veces que me voy a Madrid Río. Yo empiezo por Villaverde Bajo, que es donde vivo y luego sigo.

I: **¿Cuál es el grado de mantenimiento, en su opinión: bajo, medio, bueno o muy bueno?**
E1: Bueno, normal, medio.

I: **¿Y la seguridad?**
E1: Hay bastantes coches pasando por aquí. Aunque bueno, normalmente vengo de día, por la noche nunca vengo, entonces de día siempre ves gente joven haciendo ejercicio. Imagino que de noche como en muchos otros sitios será peligroso.

I: **¿Cómo suele venir?**
E1: Andando.

----- plano: lugares favoritos. T: 30''

I: **¿Tiene algún lugar favorito del parque?**
E1: No ninguno, en general todo está bien.

- mapa mental de actividades. T:30''
- I: **¿Podría dibujar aquí un mapa mental de las actividades que suele hacer, como un esquema?**
 E1: Es que no se hacerlo.
 I: **No tiene que estar bien ni nada, no se preocupe.**
 E1: Es solo andar. Escribe andar.

- dibujo del entorno en relación con la ciudad. T: 1'
- I: **¿Se atrevería entonces a hacer un dibujo aquí del parque en relación con la ciudad? De verdad que no hay respuestas buenas ni malas.**
 E1: Es que no va a estar ni bien ni mal, no sé hacerlo. Me fijo en los árboles y los edificios al fondo, es un paisaje bonito, y ya está. Pero no voy a dibujar. La naturaleza es bonita
 I: **¿Cómo valoraría la vista desde aquí?**
 E1: Es muy buena, yo no lo veo mal, lo veo bien. En general todo bien.

Vecina de la zona desde hace mucho tiempo. Ha visto construir el parque (antes/después). Hace muchas referencias al mantenimiento, tanto del propio parque (moderadamente positivo) como del Tramo II, valorándolo como muy negativo. Critica también la falta de un carril exclusivo para bicis por motivos de seguridad. Valora de forma positiva que se vea Madrid desde el mirador. Al dibujar, decide conscientemente no dibujar la zona industrial ("no me gusta").

Entrevista a una mujer que sube caminando rápido y se para junto a la Dama del Manzanares a descansar.

Interview of a woman resting in the Dame of Manzanares lookout after hiking fast to it.

Número de personas:	1
Género:	Femenino
Grupo de edad:	51-65
Frecuencia de visita al entorno:	Varias veces / semana
Época del año:	Verano
Día de la semana:	Entre Semana
Duración de la entrevista:	9 minutos

Transcripción PLM_SV2

- entrevista semiestructurada. T: 6'30''
- I: **¿Vive por aquí cerca?**
 E1: Sí, por el barrio. En ese edificio de allí [*señalando al barrio de San Fermín*]
 I: **¿Con qué frecuencia suele venir?**
 E1: Ahora en verano vengo casi todos los días, en invierno menos.
 I: **¿Cuál es el motivo de la visita al parque?**
 E1: A andar.
 I: **En general, ¿Suele venir acompañada o sola?**
 E1: Depende del día, hoy sola, ayer vine acompañada.
 I: **¿Me podría decir una lista de elementos positivos del entorno?**
 E1: Que hay mucha naturaleza, está prácticamente limpio... las vistas
 I: **¿Y elementos negativos del entorno?**
 E1: Sí, muchas cosas. La madera, pocas fuentes...
 I: **¿Cómo se siente cuando está por aquí? ¿Algún adjetivo que relacione con estar aquí?**
 E1: A mí es que me recuerda mucho a mi pueblo, con el río... y eso. Se lo digo a mi marido cuando vamos andando, que como hay mucha montaña me siento como en el pueblo.
 I: **¿Tiene alguna anécdota relacionada con el lugar?**
 E1: Bueno, una vez pillarón a mi hijo pequeño con una bici. Como no hay carril bici, por donde va el parque, hasta el Manzanares. Lo que es el carril principal yo lo veo peligroso. La velocidad que lleva...
 I: **¿Qué cree que aporta al barrio?**
 E1: Hombre, claro. Es que yo lo he visto desde que empezó. Los primeros años era insufrible porque no habían crecido los árboles. Era una solanera... La gente es muy guarra también, y con lo perros, no recogen. Yo he llegado a visitar las chabolas que había aquí antes. El parque no se cuándo lo empezaron a hacer, pero

ENTREVISTA

PLM_SV2

INTERVIEW

PLM_SV2

PLM: Parque Lineal del Manzanares
 S: Entre semana
 V: Verano



Figura III.12: Fotografía realizada por la autora de las participantes de la entrevista PLM_SV2

Preguntas investigador (I) Notas

Respuestas entrevistadas
[Anotaciones]

E1: Entrevistada 1 (mujer)
 T: Tiempo

lo inaugurarían sobre el 2003, o por ahí. Nació mi hijo y no paseábamos por aquí porque estaban las obras. Pero vamos, el barrio lo ha notado mucho, le ha aportado mucho.

I: **¿Cuál es el grado de mantenimiento, en su opinión: bajo, medio, bueno o muy bueno?**

E1: Medio, yo creo que se podría mejorar. Ahora he visto que por ahí estaban quitando la madera.

I: **¿Y el grado de seguridad?**

E1: Por el día bien. Tampoco vengo por la noche la verdad. Por ejemplo, yo vine ayer a las cuatro de la tarde y, entiendo que hacía mucho calor, pero no había nadie. Me subí la montaña y no había nadie. Suelo venir depende del horario que tenga. Por ejemplo por la mañana no me da miedo, y en invierno tampoco, que hay mucha gente paseando. Pero por ejemplo vengo a las 4 en invierno porque no puedo venir más tarde ahí sí que me da miedo. Por allí [*señalando a la calle del parque más pegada a la A4*] Entonces lo que hago es que me voy por las calles que van a Madrid Río, que hay más salidas. Por el otro lado es que no hay salidas, por si quieres echar a correr.

I: **¿Cómo suele venir?**

E1: Andando, vivo al lado. Y luego hicieron una prolongación al parque [*refiriéndose al tramo II*] y la han dejado fatal. La han dejado como un estercolero. No han puesto jardín ni nada. No han puesto bordillos y como es arena, la gente se cae... se escurre... el diseñador del parque no lo tuvo en cuenta. No hay zonas de madera cuidada... No hay nadie nunca, nada más que niños bebiendo.

----- plano: lugares favoritos. T: 1'

I: **¿Tiene algún lugar favorito del parque?**

E1: Sí, este. Y el monte de allí enfrente. También la praderita de aquí enfrente. Lo que pasa es que hay mucho bicho. Tiene sombrita, las vistas. Sientes que estás aquí y en Madrid. Yo he venido mucho con mis hijos, entonces me gusta.

----- mapa mental de actividades. T:30''

I: **¿Podría dibujar aquí un mapa mental de las actividades que suele hacer, como un esquema?**

E1: ¿Puede ser escrito? Pues mira, pensar, tomar el sol. A mí no me importa el sol, que ayer me vine a las cuatro de la tarde.

----- dibujo del entorno en relación con la ciudad. T: 1'

I: **¿Podría hacer un dibujo aquí del parque en relación con la ciudad? No tiene que estar bien, no se preocupe.**

E1: Pues el río por ejemplo. No se dibujar... La vista desde aquí no me gusta [*está mirando a la zona más industrial, con el tren y el puente*], así que dibujo lo que me gusta hacer. A mí me gusta mucho pasear por el sendero de la zona del río. Ya te digo que dibujo yo muy poco

I: **¿Cómo valoraría la vista desde aquí?**

E1: Un ocho le daría. A mi me encanta Madrid, y desde aquí se ve.

ENTREVISTA

PLM_SV3

INTERVIEW

PLM_SV3

PLM: Parque Lineal del Manzanares

S: Entre semana

V: Verano



Figura III.13: Fotografía realizada por la autora de las participantes de la entrevista PLM_SV3.

Mujer de mediana edad paseando a su perro. Está en proceso de subir una foto a Instagram. "Estás como en el campo, pero dentro de la ciudad". Referencia a la contaminación. Referencia al mantenimiento antes de preguntarlo. Nombra en varias ocasiones las vistas de la ciudad, a lo largo de toda la entrevista. Valora la multifuncionalidad de la zona y nombra otras zonas verdes de Madrid al final de la entrevista. En el dibujo se fija en las infraestructuras grises, elementos naturales y los edificios.

Número de personas:	1
Género:	Femenino
Grupo de edad:	31-50
Frecuencia de visita al entorno:	Varias veces / semana
Época del año:	Verano
Día de la semana:	Entre Semana
Duración de la entrevista:	10 minutos.

Entrevista a una mujer que sube caminando con su perro y se sienta a hacer fotos de la vista.

Interview of a woman walking with her dog taking a picture of the views.

Transcripción PLM_SV3

----- entrevista semiestructurada. T: 5'

Preguntas investigador (I)

Comentarios de análisis

Respuestas entrevistadas

[Anotaciones]

I: **¿Vive por aquí cerca?**

E1: Todo relativo, vivo por Vallecas. Vengo en coche.

I: **¿Con qué frecuencia suele venir?**

E1: Entrevistada 1 (mujer)

T: Tiempo

- E1: Sí, vengo varias veces a la semana
- I: **¿Cuál es el motivo de la visita al parque?**
- E1: Para pasear al perro y hacer un poco de ejercicio, las dos cosas. Hemos hecho 10 km hoy.
- I: **¿Suele venir acompañada o sola?**
- E1: Generalmente sola. Bueno, con el perro.
- I: **¿Me podría decir una lista de elementos positivos del entorno?**
- E1: Me gusta mucho como está diseñado, como está cuidado... La forma del parque. Es muy fácil, da gusto venir. Incluso si vienes en coche es fácil aparcar, que es importante también. Y luego tiene muchas fuentes, muchas papeleras, que con el perro es importante. De todo.
- I: **¿Qué elementos negativos considera que tiene el entorno?**
- E1: Seguro que hay algo que mejorar, pero la verdad que me gusta mucho el parque. Un poco el cuidado de algunas zonas, por ejemplo, la madera, la escalinata, el paseo... Por lo demás bastante bien.
- I: **¿Cómo se siente cuando está por aquí, algún adjetivo?**
- E1: Muy tranquila. Tranquilidad. Mucha paz.
- I: **¿Tiene alguna anécdota o historia relacionada con el parque?**
- E1: Pues todas con el perro, y cuando viene siempre alguien de fuera, familiares, amigos y demás siempre les traigo. Porque además tiene unas vistas muy chulas de Madrid. Estás como en el campo, pero dentro de la ciudad. Entonces, es bastante gratificante venir.
- I: **¿Qué cree que aporta al barrio?**
- E1: Mucha vida. Aparte, es un concepto diferente, para poder respirar, para salir un poco de la contaminación de la ciudad. Un respiro, una pausa. Un sitio para desconectar.
- I: **¿Mejoraría algo del parque?**
- E1: El tema de las maderas, de los caminos, ese tipo de cosas. Un poco de mantenimiento de cosas que se puedan estropear de cara al calor. La verdad que es una chulada que sea de madera, pero claro, el mantenimiento de ciertos elementos es más costoso que otros.
- I: **¿Cuál es el grado de mantenimiento, en su opinión: bajo, medio, bueno o muy bueno?**
- E1: Si me lo van a arreglar digo que bajo [*risas*]. Pero vamos, en serio diría que medio.
- I: **¿Y la seguridad?**
- E1: Nunca he tenido ningún problema. Es bueno.
- I: **¿Cómo suele venir?**
- E1: En coche, porque vengo desde Vallecas. Tengo un amigo que vive por la zona de Villaverde, pero ese ya viene andando. Si viniera en bici... pero con el perro es más complicado.

----- plano: lugares favoritos. T: 30''

- I: **¿Tiene algún lugar favorito del parque?**
- E1: Aquí, el cabezón. Además, siempre lo estoy subiéndolo [*referencia a Instagram*]. Siempre lo cuelgo. Mira para que lo veas, una andando por el camino y luego del cabezón.

----- mapa mental de actividades. T: 1'

- I: **¿Podría dibujar aquí un mapa mental de las actividades que suele hacer, como un esquema?**
- E1: ¿Puede ser con palabras? Pues a ver, pasear, caminar, respirar, desconectar, hacer ejercicio... Jugar con Rufus [*su perro*].

----- dibujo del entorno en relación con la ciudad. T: 3'30''

- I: **¿Podría hacer un dibujo aquí del parque en relación con la ciudad?**
- E1: ¿Lo que yo veo? Árboles... Por aquí va la carretera, los coches, esta cosa rara de coches [*refiriéndose a la autopista*]... Luego aquí más árboles... A mí me gusta porque es muy verde. Está claro que se ve desde dónde estoy haciendo el dibujo. Luego por aquí los edificios... Luego ya algún coche más porque sí no va a parecer que no hay coches. Aunque eso debe ser que no me estoy fijando mucho en los coches. Un "camioncete". Y al final al fondo se ve Madrid. También otro parque se ve desde aquí... a ese no he ido [*refiriéndose al parque Tierno Galván*]. Ahí al final se ve el pirulí... Y ya.
- I: **¿Cómo valoraría la vista desde aquí?**
- E1: Me gusta mucho. Muy buena. Un poco porque estás en el campo, pero estás dentro de Madrid.
- I: **Muchas gracias, hasta luego**
- E1: Gracias. Es un buen sitio para hacer ¿Estás yendo a otros parques?
- I: **[Nombre los casos de estudio]**
- E1: Sí, el Parque Juan Carlos I también está muy bien. Lo que pasa que a mí me pilla ya más lejos, hay que coger con el coche la M40 y ya me da más pereza. Esto para el Sur está muy bien. El Tierno Galván está bien, pero me gusta menos. El cerro del Tío Pío también tiene unas vistas muy espectaculares. Mi barrio mi barrio es el parque de Berlín, pero es el típico parque que estás en la ciudad metido, y no te da la sensación de amplitud, de respirar...

ENTREVISTA

PLM_SV4

INTERVIEW

PLM_SV4

PLM: Parque Lineal del Manzanares
 S: Entre semana
 V: Verano

Hombre jugando con su madre y su hija pequeña. Perro jugando alrededor.

Referencia al mantenimiento (como positivo) antes de preguntarlo explícitamente. Varias referencias a las actividades (en relación al ejercicio físico). Establece comparaciones con Madrid Río. Hace varias referencias a mejoras que se podrían realizar (diseño de lugares donde entrenar). Durante el dibujo no comenta lo que va dibujando.



Figura III.14: Fotografía realizada por la autora de las participantes de la entrevista PLM_SV4

Número de personas:	1
Género:	Masculino
Grupo de edad:	31-50
Frecuencia de visita al entorno:	Varias veces / semana
Época del año:	Verano
Día de la semana:	Entre Semana
Duración de la entrevista:	7 minutos

Entrevista a un hombre que está jugando con su perro en la pradera de enfrente de la Dama del Manzanares. Esta junto a su madre y su hija pequeña, aunque ellas no responden a la entrevista.

Interview of a man playing with his dog in the meadow next to the Dame of the Manzanares. Her mother and daughter are with him, although they not answer to the questions in the interview.

Transcripción PLM_SV4

----- entrevista semiestructurada. T: 4'30''

Preguntas investigador (I)

Notas

Respuestas entrevistadas

[Anotaciones]

E1: Entrevistado 1 (hombre)

T: Tiempo

I: **¿Vive por aquí cerca?**
 E1: Sí, por Matadero.
 I: **¿Con qué frecuencia suele venir?**
 E1: Casi todos los días.
 I: **¿Cuál es el motivo de la visita al parque?**
 E1: Pues de ocio, de estar toda la mañana con la niña, los perros, la abuela...
 I: **Entonces acompañado ¿No?**
 E1: Acompañado, sí.
 I: **¿Me podría decir un listado de elementos positivos del entorno?**
 E1: Pues que me guste la tranquilidad, la limpieza, así el mantenimiento. Es lo que más. Por ejemplo, yo tengo Madrid Río enfrente (de casa) y no voy casi.
 I: **¿Qué elementos negativos considera que tiene el entorno?**
 E1: Pues, yo que hago mucho deporte me gustaría que hubiera otro tipo de lugares para entrenar. Por ejemplo, aquí que hay muchísimo espacio un parque de calistenia que podía haber, de barras normales. Lo que pasa es que ponen barras de hacer deporte, pero no las diseñan gente que haga deporte, entonces el grosor no es el real que debe de haber, no pone las medidas... Yo creo que debería hacerlo alguien que sepa de eso. Porque tienen metros cuadrado para hacerlo, pero con el mismo dinero se podrían hacer bien. Pero vamos, eso es lo único, que el parque está super bien.
 I: **¿Cómo se siente cuando está por aquí?**
 E1: Tranquilidad. Muy tranquilo. La temperatura perfecta aquí arriba. Muy bien.
 I: **¿Tiene alguna anécdota relacionada con el lugar?**
 E1: No, bueno, pues que vengo todos los días con la perra. Está súper bien. La perra disfruta muchísimo.
 I: **¿Qué cree que aporta al barrio?**
 E1: Yo creo que le da calidad al barrio. Para mí es de los mejores parques que hay en Madrid. Hay otros más grandes: el Retiro, Madrid Río, pero para mí este es mucho mejor como parque que Madrid Río. Porque está tranquilísimo. Madrid Río me gusta porque está donde está, tiene el río, pero hay cosas que no me gusta. Madrid Río es una batalla. Por ejemplo, el tema de las bicis está mal planteado, aquí sin embargo está muy bien. Allí hay mucha gente.
 I: **¿Cuál es el grado de mantenimiento, en su opinión: bajo, medio, bueno o muy bueno?**
 E1: Está muy bien, está muy cuidado.
 I: **¿Y la seguridad?**
 E1: Para mí está bien, no hay problema la verdad.
 I: **¿Cómo suele venir?**

E1: Si vengo con la niña, como hoy, suelo venir en coche, por la paliza del sol. Pero lo normal es que si vengo con la perra vengo andando. Voy y perro.

----- plano: lugares favoritos. T: 30''

I: **¿Tiene algún lugar favorito del parque?**

E1: Este, para mí este. Por las mañanas que no da el sol hace una temperatura buenísima. Y yo entreno por aquí pongo anillas en esa rama y está súper bien. Este y las barras de allí de entrenar.

----- mapa mental de actividades. T:30''

I: **¿Podría dibujar aquí un mapa mental de las actividades que suele hacer, como un esquema?**

E1: Escribe si puedes, vengo con la niña, con la perra y a hacer deporte.

----- dibujo del entorno en relación con la ciudad. T: 2'

I: **¿Podría hacer un dibujo aquí del parque en relación con la ciudad? Lo que le llame la atención desde aquí.**

E1: [dibuja en silencio] Yo si tengo media hora me vengo. En Madrid Río no puedo sacara a la perra y aquí sí. Aquí no tengo problemas, aunque oficialmente no se pueda. En Madrid Río hay mucha comida y se escapa con los cubos... Aquí hay mucho espacio. Y hace muy buen tiempo.

I: **¿Cómo valoraría la vista desde aquí?**

E1: Sí me gusta. La gente viene aquí a hacer fotos.

Respuestas poco elaboradas, salvo en el caso de los elementos positiva. Hace referencia a los distintos tipos de actividades que se pueden hacer. Resalta la importancia del espacio verde dentro de la ciudad urbana y la proximidad con su vivienda. Valora el ver toda la ciudad. EN el dibujo destaca la carretera y la ciudad (como hito señala las "cuatro torres").

Entrevista a un hombre haciendo una parada en su ruta corriendo por el parque

Interview to a man making a stop at his running route.

Número de personas:	1
Género:	Masculino
Grupo de edad:	31-50
Frecuencia de visita al entorno:	1 vez /semana
Época del año:	Verano
Día de la semana:	Entre Semana
Duración de la entrevista:	6 minutos

Transcripción PLM_SV5

----- entrevista semiestructurada. T: 2'30''

I: **¿Vive por aquí cerca?**

E1: Sí, en Almendrales.

I: **¿Viene regularmente? ¿Con qué frecuencia suele venir?**

E1: Pues a este más o menos una vez a la semana. Hago Madrid Río, si no hago Padrolongo y si no aquí.

I: **¿Cuál es el motivo de la visita al parque?**

E1: Vengo a correr.

I: **En general, ¿Suele venir acompañada o solo?**

E1: La mayor parte de las veces solo.

I: **¿Me podría decir un listado de elementos positivos del entorno?**

E1: El espacio verde dentro de la ciudad urbana. Que eso es muy importante. También hay zonas con agua por si llevas niños o con los animales, que mi chica y yo tenemos un perro y lo sacamos por aquí y hay zonas para jugar. Es completo. Y como es la zona que pillas cerca de casa está muy bien.

I: **¿Qué elementos negativos considera que tiene el entorno?**

E1: Que haya tráfico y la contaminación que conlleva justo aquí al lado.

I: **¿Cómo se siente cuando está por aquí?**

E1: Es antiestrés, para liberar tensión del trabajo (mientras corro).

ENTREVISTA

PLM_SV5

INTERVIEW

PLM_SV5

PLM: Parque Lineal del Manzanares
S: Entre semana
V: Verano



Figura III.15: Fotografía realizada por la autora de las participantes de la entrevista PLM_SV1

Preguntas investigador (I)

Notas

Respuestas entrevistadas [Anotaciones]

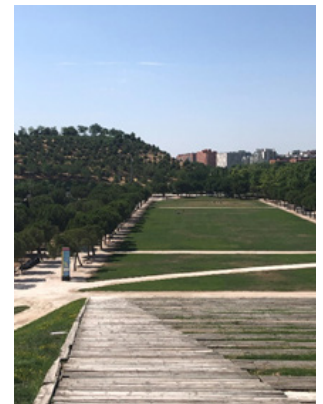
E1: Entrevistado 1 (hombre)

T: Tiempo

I: **¿Tiene alguna anécdota relacionada con el lugar?**

E1: Sí, una vez venía yo con el perro, empezó a llover, me pegó un tirón, y se escapó el perro ... y hasta que pude cogerlo, porque es un galgo y corre mucho.

I: **¿Qué cree que aporta al barrio?**

E1: Pues lo que te he dicho, es un pulmón, un espacio verde. Tener al lado un sitio donde desconectar, tranquilidad.

I: **¿Mejoraría algo del parque?**

E1: Siempre se pueden mejorar cosas de la infraestructura del parque, pero nada en especial.

I: **¿Cuál es el grado de mantenimiento, en su opinión: bajo, medio, bueno o muy bueno?**

E1: Siempre que vengo veo a operarios y gente trabajando, así que yo digo que bueno.

I: **¿Y la seguridad?**

E1: Pues yo nunca veo a nadie por aquí, podrían venir alguna partida, pero tampoco hemos tenido ningún suceso.

I: **¿Cómo suele venir?**

E1: A pie, bueno, corriendo.

----- plano: lugares favoritos. T: 30''

I: **¿Tiene algún lugar favorito del parque?**

E1: Siempre me gusta cuando hago cuestas acabar ahí arriba [señalando el monte que se encuentra enfrente, que se muestra en la figura] y en el mirador y ver toda la ciudad. Y aquí también, pero allí es más alto.

----- mapa mental de actividades. T:1'

I: **¿Podría dibujar aquí un mapa mental de las actividades que suele hacer, como un esquema?**

E1: Pues correr, pasear con el perro.. bueno también corro con el perro, desconectar... respirar aire limpio, bueno más o menos.

----- dibujo del entorno en relación con la ciudad. T: 1' 30''

I: **¿Podría hacer un dibujo aquí del parque en relación con la ciudad?**

E1: [risas] Yo soy malísimo en el dibujo. No sé ni cómo dibujarlo. A ver aquí la carretera... Aquí la ciudad, cuatro (torres) aquí. Y aquí yo [risas]

I: **¿Cómo valoraría la vista desde aquí?**

E1: Es buena.



TRANSCRIPCIÓN: MADRID RÍO

Las entrevistas se realizan junto al Puente de Segovia, una zona ajardinada con bancos dentro de Madrid Río, con vistas a la Cornisa. La altura a la que se encuentra este mirador es de 581,478 m. Las entrevistas se realizan el 5 de septiembre (jueves) de 2019 y el 29 de septiembre (domingo) de 2019, a 19°C y 20°C respectivamente.

OBSERVACIÓN DIRECTA

GENERAL OBSERVATIONS



05.09.2019 jueves(maññana)

05.09.2019 Thursday (morning)

Ahora	11	12	13	14	15	16
	☀	☀	☀	☀	☀	☀
	19°	21°	23°	24°	25°	26° 27°
Hoy: Soleado en estos momentos. La máxima será de 28°. Despejado esta noche, con una mínima de 11°.						
SALIDA DEL SOL	PUERTA DEL SOL					
7:45	20:39					
PROBABILIDAD DE LLUVIA	HUMEDAD					
0 %	49 %					
WIND	SENSACIÓN TÉRMICA					
NE 23 km/h	19°					
PRECIPITACIÓN	PRESIÓN					
0 cm	1021 hPa					
VISIBILIDAD	ÍNDICE UV					
11,3 km	2					

Figura III.16: Datos climáticos del día de la visita de campo. Fuente: The Weather Channel. Consultado el día 05.09.2019 (App. Iphone)



29.09.2019 domingo (mañana)

29.09.2019 Sunday (morning)

Ahora	11	12	13	14	15	16
	☀	☀	☀	☀	☀	☀
	20°	20°	23°	25°	28°	28° 29°
Hoy: Soleado en estos momentos. La máxima será de 29°. Despejado esta noche, con una mínima de 11°.						
SALIDA DEL SOL	PUERTA DEL SOL					
8:08	19:59					
PROBABILIDAD DE LLUVIA	HUMEDAD					
0 %	47 %					
WIND	SENSACIÓN TÉRMICA					
E 5 km/h	20°					
PRECIPITACIÓN	PRESIÓN					
0 cm	1019 hPa					
VISIBILIDAD	ÍNDICE UV					
11,3 km	2					

Figura III.17: Datos climáticos del día de la visita de campo. Fuente: The Weather Channel. Consultado el día 29.09.2019 (App. Iphone)

ENTREVISTA

MR_SV1

INTERVIEW

MR_SV1

MR: Madrid Río

S: Entre Semana

V: Verano

Los elementos negativos o mejoras que propone están relacionadas con el comportamiento de los usuarios del parque y el civismo que muestran en el mismo. En el dibujo, hace referencia a la cercanía con la Casa de Campo, y cómo desde ese lugar uno se siente en "otra dimensión", entre el campo y la ciudad. Valora como muy positiva la vista de la Cornisa, aunque la de detrás del Puente de Segovia como "muy normal".



Figura III.18: Fotografía realizada por la autora desde donde se realiza la entrevista MR_SV1

Número de personas:	1
Género:	E1- Femenino
Grupo de edad:	31-50
Frecuencia de visita al entorno:	Varias veces / semana
Época del año:	Verano
Día de la semana:	Entre semana
Duración de la entrevista:	6 minutos

Entrevista a una mujer paseando a su perro

Interview of a woman walking her dog.

Transcripción MR_SV1

----- entrevista semiestructurada. T: 4'

Preguntas investigador (I)

Notas

Respuestas entrevistadas

[Anotaciones]

E1: Entrevistada 1 (mujer)

T: Tiempo

I: ¿Vive por aquí cerca?
E1: Sí.

I: ¿Con qué frecuencia suele venir?
E1: Vengo todos los días

I: ¿Cuál es el motivo de la visita al parque?
E1: Vengo para pasear a la perra y en general. Un poco de todo.

I: En general, ¿Suele venir acompañada o sola?
E1: Pues o sola o con la perra.

I: ¿Me podría decir un listado de elementos positivos del entorno?
E1: Bueno pues que es muy abierto, se puede estar tranquilo con los animales... poco más.

I: ¿Qué elementos negativos considera que tiene el entorno?
E1: Pues que muchas veces la gente lo deja muy muy sucio, también la gente con los perros pero no solo. La gente deja de todo... he visto de todo lo que te puedas imaginar. Mucha irresponsabilidad. Porque no es cuestión de que no esté limpio, es cuestión de que la gente realmente lo cuide.

I: ¿Podría describir cómo se siente cuando está aquí?
E1: Pues respirar, tranquilidad, deporte.

I: ¿Tiene alguna anécdota relacionada con el lugar?
E1: Bueno, es un poco tonta pero yo suelo correr todos los días y debido a la gravilla un día me caí, pero vamos supongo que es una cosa normal.

I: ¿Qué cree que aporta al barrio? ¿Lo conocías antes del parque?
E1: Sí, yo vivía en Príncipe Pío y ahora vivo en esta parte de aquí (*Señalando hacia los edificios de detrás del Puente de Segovia*) y yo creo que es un pulmón importante y creo que debemos de tener un poco más de consciencia a largo plazo de ello y cuidar un poco más de él. No sólo vengo a pasarlo bien un rato. Hay que ser mucho más responsable con el parque. Pero mucho más.

I: ¿Mejoraría algo del parque?
E1: En algunas ocasiones está demasiado saturado. El que sea peatonal y ciclable en algunas ocasiones la gente no tiene muy claro cuál es el paso de cada uno, y se generan pasos de botellas.

I: ¿Cuál es el grado de mantenimiento, en su opinión: bajo, medio, bueno o muy bueno?
E1: Creo que es bueno. De cara a la gente que está contratada para ello. Siempre están. Muy bueno. El problema no es de ellos. Ayer estuvieron cortando el césped... Muy bien.

I: ¿Y la seguridad?
E1: Yo no he tenido nunca ningún problema. Si que es verdad que el año pasado hubo algunos robos, pero yo no he tenido problema. A ver, siempre se tiene cuidado, pero como en todos los sitios. Yo diría que es buena.

I: **¿Cómo suele venir?**
E1: Vivo aquí al lado así que vengo andando.

----- plano: lugares favoritos. T: 1'

I: **¿Tiene algún lugar favorito del parque?**
E1: Sí. Normalmente siempre vamos donde la Casa de los Vargas, ahí a la derecha hay unos arbolitos y ahí solemos estar.

----- dibujo del entorno en relación con la ciudad. T: 1'30''

I: **¿Podría hacer un dibujo aquí del parque en relación con la ciudad?**
E1: Uy pues a ver. Yo dibujo muy mal. Pues supongo... en esa parte de ahí, donde está la Casa de Campo, que eso está menos cuidado, que eso estaría bien que lo mejoraran, está muy guay cuando sales y de repente ves aquí... es como otro mundo ¿no? Estás ahí en el Palacio Real. No sé una chorrada, pero es como la entrada a otra dimensión. Estás en medio del campo y de repente la visión que se tiene desde ahí está muy chula, es como un oasis.

I: **¿Cómo valoraría la vista desde aquí?**
E1: Depende de para donde mires. Si miras para allá (*señalando la Cornisa*) muy bien, si miras para allí (*señalando a los edificios de detrás del Puente de Segovia*) pues una cosa muy normal. Pero la otra fantástica.

ENTREVISTA

MR_SV2

INTERVIEW

MR_SV2

Los elementos positivos que nombra están relacionados con las actividades que se pueden realizar en el parque (multifuncionalidad). Valora que desde el parque no se escuchen a los coches. Le gusta la vista desde el lugar de la entrevista, aunque la prefiere desde arriba, ya que los árboles no tapan parte de la Cornisa.

MR: Madrid Río

S: Entre Semana

V: Verano

Entrevista a un hombre paseando a su perro.

Interview of a man walking his dog.

Número de personas:	1
Género:	E1- Masculino
Grupo de edad:	51-65
Frecuencia de visita al entorno:	Varias veces / semana
Época del año:	Verano
Día de la semana:	Entre semana
Duración de la entrevista:	15 minutos

Transcripción MR_EV2

----- entrevista semiestructurada. T: 8''

I: **¿Vive por aquí cerca?**

E1: Sí, cerca.

I: **¿Con qué frecuencia suele venir?**

E1: Todos los días vengo.

I: **¿Cuál es el motivo de la visita al parque?**

E1: Vengo a pasear al perro.

I: **En general, ¿Suele venir acompañada o solo?**

E1: Bueno, con el perro o mi mujer.

I: **¿Me podría decir un listado de elementos positivos del entorno?**

E1: Pues se puede pasear, caminar. Está bien, es largo para caminar, hay mucho para correr también. A veces vengo a correr.

I: **¿Qué elementos negativos considera que tiene el entorno?**

E1: Bueno, cuando yo corro la pista es dura. He visto donde tienen una pista alternativa a la normal. Faltan ciclovías. Para la gente que corre debería haber una pista especial porque si no es muy dura y puede haber lesiones. Por Iglesia hay una pista deportiva que si he visto que tiene asfalto especial más blando para correr.

I: **¿Podría describir cómo se siente cuando está aquí?**

E1: Bien. Es relajante. Un poco alejado. Desde aquí no se escuchan los coches, a pesar de estar cerca. Se disipa un poco el sonido.

I: **¿Tiene alguna anécdota relacionada con el lugar?**

E1: Tengo muchas. Por aquí me he encontrado con gente importante. Una vez me encontré con El Cigala corriendo. Yo soy mexicano y hago música como mariachi y a veces he

Preguntas investigador (I)

Notas

Respuestas entrevistadas
[Anotaciones]

E1: Entrevistado 1 (hombre)

T: Tiempo

tocado alguna canción suya (*continúa contando la anécdota*). Estaba como predestinado que me iba a encontrar con él.

I: **¿Qué cree que aporta al barrio?**

E1: Más que todo el aire. El aire es bueno. El parque está cuidado. Aunque debían poner más árboles en algunas partes. Yo llegué a España en el 2006 y esto estaba en obras, aunque yo no vivía por aquí (*enumera las zonas de Madrid en las que ha vivido*).

I: **¿Mejoraría algo del parque?**

E1: Me da pena que el riachuelo esté casi seco (*refiriéndose al río Manzanares*). No sé si es por la falta de lluvia, o porque es natural, eso no lo sé. Yo cuando vivía aquí antes no había los hierbajos, sólo había agua. Me da pena porque veo pájaros, animales... pero está saliendo mucha maleza.

I: **¿Cuál es el grado de mantenimiento, en su opinión: bajo, medio, bueno o muy bueno?**

E1: Del uno al diez le pondría un 8. Podría estar mejor.

I: **¿Y la seguridad?**

E1: Hay que tener cuidado sobre todo por la noche. Aquí podría pasar algo. Yo paso por aquí y no hay mucha iluminación. Yo voy a veces a correr por la parte del Calderón y por allí creo que hay gitanos, hay que tener cuidado.

I: **¿Cómo suele venir?**

E1: Andando.

----- plano: lugares favoritos. T: 30''

I: **¿Tiene algún lugar favorito del parque?**

E1: A mí me gusta más ir para el Calderón. Hoy he venido por aquí para variar un poco. Mi recorrido suele ser del Puente de Segovia hasta el Calderón. Por aquí a veces es más difícil correr porque hay partes que hay coches que te interrumpen. Hay veces que prefiero bajar por aquí para no pillar semáforos ni coches.

----- dibujo del entorno en relación con la ciudad. T: 6'

I: **¿Podría hacer un dibujo aquí del parque en relación con la ciudad?**

E1: Lo que más me gusta es esta parte de aquí. Lo que es el Puente de Segovia, y el parque así. Si miro para Príncipe Pío se vería mejor porque se vería la Almudena, pero justo aquí tapan los árboles (*continúa hablando mientras habla de su perro*).

I: **¿Cómo valoraría la vista desde aquí?**

E1: Es alta. Me gusta mucho verla, sobre todo desde más arriba.

ENTREVISTA

MR_SV3

INTERVIEW

MR_SV3

MR: Madrid Río

S: Entre Semana

V: Verano

Afirma que acude al parque para hacer deporte, mientras que cuando quiere descansar prefiere un diseño más "inmersivo"; para no sentirse dentro de la ciudad (nombra al parque de El Retiro). Como elemento negativo menciona en varias ocasiones el ruido de los coches. No tiene un lugar favorito de Madrid Río, prefiere el Campo del Moro. Dibujando menciona alguno de los hitos arquitectónicos (edificio de plaza de España, etc) y los animales que hay por el río (patos).

Número de personas:	1
Género:	E1- Masculino
Grupo de edad:	19-30
Frecuencia de visita al entorno:	Varias veces / semana
Época del año:	Verano
Día de la semana:	Entre semana
Duración de la entrevista:	8 minutos

Entrevista a un chico descansando sobre el césped, pasando el rato mirando el móvil.

Interview of a guy resting on the grass, cheking his phone.

Transcripción MR_SV3

----- entrevista semiestructurada. T: 4'30''

Preguntas investigador (I)

Notas

Respuestas entrevistadas

[Anotaciones]

E1: Entrevistado 1 (hombre)

T: Tiempo

I: **¿Vives por aquí cerca?**

E1: Sí

I: **¿Con qué frecuencia suele venir?**

E1: Casi todos los días

I: **¿Qué actividades sueles realizar cuando vienes? ¿Cuál es el motivo de venir al parque?**

E1: Ejercicio. Bueno ahora mismo estoy de descanso en la autoescuela, pero vengo a hacer deporte casi todas las tardes. Cuando voy a descansar no vengo a este

- parque, voy al Retiro.
- I: **En general, ¿Sueles venir acompañado o solo?**
E1: Sólo
- I: **¿Me podrías decir una lista de elementos positivos del entorno?**
E1: Para mí, bueno, cuando vengo a hacer deporte me da un poco igual. Mientras sea espacio libre me da igual. Si quiero descansar prefiero un entorno con un diseño un poco más especial. Inmersivo, por decirlo de alguna forma, que te sientas dentro del espacio Que el ruido se difumine y que sea un ambiente más tranquilo.
- I: **¿Y elementos negativos considera que tiene el entorno?**
E1: Para mí hay mucho ruido, como te decía.
- I: **¿Podrías describir cómo te sientes cuando está aquí?**
E1: Hombre depende del momento un poco... Si estoy haciendo deporte estoy en el momento de estar más libre porque estás trabajando y te sientes como un perro cuando lo sacas, más libre.
- I: **¿Tiene alguna anécdota relacionada con el lugar?**
E1: No, nada en especial.
- I: **¿Qué cree que aporta al barrio?**
E1: Pues lo he visto en obras más o menos, aunque vivía en Galicia entonces. Yo justo vivo ahí enfrente (*señalando las viviendas junto al puente de Segovia, en la calle Virgen del Puerto*) y es impresionante tener un parque al lado de casa. Se nota sobre todo el aire un poco más limpio, da frescor al ambiente, hay animales...
- I: **¿Mejoraría algo del parque?**
E1: Aparte del ruido no se me ocurre nada.
- I: **¿Cuál es el grado de mantenimiento, en su opinión: bajo, medio, bueno o muy bueno?**
E1: Está muy bien ¿no? Muy cuidado.
- I: **¿Y la seguridad?**
E1: Nunca he tenido miedo la verdad. Sí que es verdad que ayer fui a hacer deporte y era un poco más tarde y no había demasiada iluminación. La luz estaba como hacia arriba (se veía desde casa) y no se... la luz se podría focalizar y enfocar un poco más a la calle. Y es una luz fría, que a mi particularmente no me gusta.
- I: **¿Cómo suele venir?**
E1: Andando, como vivo aquí al lado.

----- plano: lugares favoritos. T: 30'

- I: **¿Tiene algún lugar favorito del parque?**
E1: ¿De Madrid Río? En particular no, yo donde disfruto mucho en el Campo del Moro. Ahí. Que estás como más fuera de la ciudad.

----- dibujo del entorno en relación con la ciudad. T: 4'

- I: **¿Podría hacer un dibujo aquí del parque en relación con la ciudad?**
E1: Pues la vista bonita es un poco más allá que se ve perfectamente el Palacio Real (*señalando a la parte de la vía ciclable*). El edificio de plaza de España es muy bonito. ¿La torre Barceló se llama? No me acuerdo. *Dibuja en silencio, sin hacer demasiados comentarios.* Me gustan los patos, me encantan. Aunque me dijeron que los mataban y se los comían. En el campo del Moro hay pavos reales y los mataban para navidad (*risas*) Pues no se qué dibujarte.
- I: **¿Cómo valoraría la vista desde aquí?**
E1: La vista desde ahí es impresionante. Antonio López tiene alguna vista desde ahí.

La mujer es la primera vez que visita el entorno, mientras que el hombre es vecino de la zona y visita el parque varias veces a la semana. Valoran que el parque permita pasear desde la zona de la entrevista hasta el hospital 12 de octubre sin tener que ir por la misma vía que los coches. Mencionan como algo negativo el que no se bajen o sban las compuertas de agua (para el control de plagas). E1 hace varias referencias al estado previo del río (cloaca, lavadero, autopista...) valorando como positivo el cambio.

Entrevista a una pareja paseando por el parque con su perro.

Interview of a couple walking their dog around the park.

Número de personas:	2
Género:	E1- Masculino E2- Femenino
Grupo de edad:	51-65
Frecuencia de visita al entorno:	E1-Varias veces / semana E2- Primera vez de visita.
Época del año:	Verano
Día de la semana:	Entre semana
Duración de la entrevista:	13 minutos

ENTREVISTA

MR_SV4

INTERVIEW

MR_SV4

MR: Madrid Río
S: Entre Semana
V: Verano

Preguntas investigador (I)

Transcripción MR_SV4

Notas

Respuestas entrevistadas

[Anotaciones]

----- entrevista semiestructurada. T: 9'30''

E1: Entrevistado 1 (hombre)

E2: Entrevistada 2 (mujer)

T: Tiempo

I: **¿Vivís por aquí cerca?**

E1: Sí, donde el puente de Toledo.

I: **¿Con qué frecuencia soléis venir?**

E1: Yo todos los días, pero ella es la primera vez.

I: **¿Cuál es el motivo de la visita al parque?**

E1: Hoy hemos venido por aquí para enseñárselo.

I: **En general, ¿Suele venir acompañada o solo?**

E1: Vengo sólo. Hoy con ella.

I: **¿Me podría decir un listado de elementos positivos del entorno?**

E2: Me gusta el puente de Segovia, Toledo, las actividades que hay para todo el mundo. Se puede pasear de aquí hasta la otra punta, hasta el hospital 12 de octubre. No hace falta ir por donde los coches, eso no hay en Barcelona, donde vivo.

E1: Le estaba contando como era antes de las obras, el tráfico en superficie. Y luego 9 años de obras. Ahora no sé como harán lo del Calderón. A ver cómo lo hacen.

I: **¿Qué elementos negativos considera que tiene el entorno?**

E1: A mí me parece bien lo del entorno natural está bien, pero los que vivimos aquí luego está todo lleno de mosquitos, hay mucha rata. No sé cómo irá lo de los controles de plagas. Antes subían y bajaban el agua con las compuertas y con eso sí controlaban las plagas. Los huevos de los mosquitos, como anidan ahí en el agua, si sube el agua los ahogan. Pero ahora no sé cómo harán. Aunque bueno, me disgusta y no me disgusta porque soy de un pueblo de Toledo y me gusta la naturaleza y el campo. Pero sí da la sensación de este no es un río para Madrid. Sí que es cierto que el Manzanares que es un arroyito comparado con el Sena, pero cuando está lleno parece otra cosa. Hicieron en Legazpi para piraguas, pero no duró nada, lo quitaron. Al no hacer la represa. Lo que hacen luego no dura nada. Se gastan el dinero muchas veces y no prevén los mantenimientos, que es lo que encarece mucho. Y luego después del mantenimiento.

I: **¿Cómo describiríais cómo os sentís cuando estáis por aquí?**

E1: Pues antes todos los ríos era la cloaca, desde la época que también por allí era el lavadero. Ahora se está bien.

I: **¿Tenéis alguna anécdota relacionada con el lugar?**

E1: Pues no sé, yo he ido andando, en bicicleta... en ese sentido la primera idea de paseo es incompatible con el tema bicicletas, porque la gente va muy deprisa. Yo pienso que si hubieran hecho una especie de escalón pegado al río, a lo mejor por ahí sí podrían ir las bicis más rápido, no lo sé... No la verdad que aquí ahora está bonito, no sé si poner algo así estropearía el cauce de alguna manera. Luego pusieron arriba unas zonas de piedra, pero luego unas zonas de patos, eso estaba infestado de ratas y las ratas se comían los patos...

I: **¿Qué creéis que aporta al barrio?**E1: Pues ahora bien, tras muchos años de obras, que parecía esto un *scalextric*. Un día te ibas por un lado y otro día por otro. Pero bien, esto para Madrid está muy bien, ahora se está muy bien.I: **¿Mejoraríais algo del parque?**

E1: En este tramo parece que hay más gente, pero en otros hay menos. Los que están muchas veces podrían hacer más. Luego el incivismo de la gente. Si hay papeleras no entiendo como la gente no las usa. Así habría menos trabajadores aquí porque no serían necesarios tantos y abarcarían más parques. Los chavales todo te lo tiran por ahí y lo guarrean. Luego los trabajadores van a un ritmo muy lento, pero si fuera algo suyo, seguro que la gente trabajaría mucho más rápido.

I: **¿Cuál es el grado de mantenimiento, en vuestra opinión: bajo, medio, bueno o muy bueno?**

E1: Es bueno, aunque podría ser más rápido como te decía. Yo los veo circular por todos sitios, pero trabajar, trabajar... no les veo mucho. Mucho artulugio.

I: **¿Y la seguridad?**

E1: Pues normal.

I: **¿Cómo soléis venir?**

E1: Hoy andando, normalmente en bici.

----- plano: lugares favoritos. T: 1'

I: **¿Tenéis algún lugar favorito del parque?**

E1: La verdad que no me he parado a pensarlo, porque siempre que he salido de casa he ido en bicicleta, no me he parado a sentarme. Ahí hay unos bancos alargados que están bien para sentarse, para los "abueletes". Y vuelta a lo de siempre, ya la gente hacen las "fiestucis" donde los chorros de la Playa de Madrid que lo llaman, pero que luego lo dejan todo hecho un escombros de botellas, bolsas, patatas... Está bien que para que los perros puedan andar, pero que la gente esté atento.

----- dibujo del entorno en relación con la ciudad. T: 3'

I: **¿Podríais hacer un dibujo aquí del parque en relación con la ciudad?**

E2: A ver yo no sé muy bien... Todo me gusta, la vista, desde arriba se ve mejor. El Atletico de Madrid me da pena que se vaya de ahí.

E1: El mamotreto que pusieron ahí delante de la Almudena... ya me dirás tú. Esta es la ermita. Los caminos. Siempre me ha llamado la atención por ahí el viaducto.

I: **¿Cómo valoraríais la vista desde aquí?**

E1: Nos gusta mucho, está muy bien.

ENTREVISTA

MR_SV5

INTERVIEW

MR_SV5

MR: Madrid Río

S: Entre Semana

V: Verano

Valoran especialmente la naturaleza del parque; no mencionan hitos de la ciudad, ya que prefieren "despejarse de tantos edificios, de tanta ciudad", mencionando las zonas verdes tanto como lugar favorito como en el dibujo.

Entrevista a dos niñas de 2º de la ESO comiendo un gofre.

Interview of two highschool girls eating a waffle.

Número de personas:	2
Género:	E1- Femenino E2-Femenino
Grupo de edad:	0-18
Frecuencia de visita al entorno:	Varias veces / semana
Época del año:	Verano
Día de la semana:	Entre semana
Duración de la entrevista:	7 minutos y medio

Transcripción MR_SV5

- entrevista semiestructurada. T: 3'
- I: **¿Vivís por aquí cerca?**
E1: Sí
- I: **¿Con qué frecuencia soléis venir? ¿Venís a menudo?**
E1: Sí, venimos mucho.
E2: Varias veces a la semana sí.
- I: **¿Cuál es el motivo de la visita al parque?**
E1: Para estar, para pasar el rato, tomar algo...
- I: **En general, ¿Soléis venir acompañadas o solas? ¿O con vuestros padres?**
E1: No, venimos siempre juntas.
- I: **¿Podrías decir un listado de elementos positivos del entorno?**
E1: A mí me gusta que hay mucha vegetación, y que puedes estar un rato y despejarte de tantos edificios, de tanta ciudad.
- I: **¿Qué elementos negativos pensáis que tiene el entorno?**
E1: Mmm... Pues... No sé... Igual que haya más papeleras.
E2: Porque a veces hay basura por el suelo.
E1: Igual alguna fuente más para beber agua.
- I: **¿Cómo describiríais cómo os sentís cuando estáis por aquí?**
E1: Libres, diversión, alegría.
- I: **¿Tenéis alguna anécdota relacionada con el lugar?**
E1: En el parque no, pero ahí en la carretera (*señalando al Paseo de la Virgen del Puerto*) un día que estaba lloviendo e íbamos corriendo sin paraguas y sin nada...
- I: **¿Qué creéis que aporta al barrio?**
E2: Que no haya tantos edificios. Naturaleza. Más árboles.
- I: **¿Cuál es el grado de mantenimiento, en vuestra opinión: bajo, medio, bueno o muy bueno?**
E1: Yo creo que es alto.
- I: **¿Y la seguridad?**
E1: La seguridad media yo creo.
- I: **¿Cómo soléis venir?**
E1: Andando.

----- plano: lugares favoritos. T: 30''

- I: **¿Tenéis algún lugar favorito del parque?**
E1: A mí me gusta sobre todo esta zona verde.
E2: Sí, esta y la que está ahí detrás.
E1: Las zonas de hierba.

----- dibujo del entorno en relación con la ciudad. T: 4'

- I: **¿Podrías hacer un dibujo aquí del parque en relación con la ciudad?**
E1: Esa parte (*señalando a la parte con césped*). Los árboles.

Preguntas investigador (I)**Notas**

Respuestas entrevistadas
[Anotaciones]

E1: Entrevistada 1 (niña)

E2: Entrevistada 2 (niña)

T: Tiempo

E2: A ver árboles... Esto es la valla de aquí.
 [Hacen preguntas sobre la vida en la Universidad mientras dibujan]
 E1: No sé si se entiende.
 E2: Ya está
 I: ¿Cómo valoraríais la vista desde aquí? **¿Os gusta la vista desde aquí?**
 E1: A mí me gusta toda la parte del río.

ENTREVISTA

MR_SV6

INTERVIEW

MR_SV6

MR: Madrid Río
 S: Entre Semana
 V: Verano

Valoran que haya zonas en la ciudad donde pasear a los perros. Valoran que estando en el parque, "desconectas de la ciudad estando dentro de ella". En el dibujo mencionan los hitos arquitectónicos (Puente de Segovia, Palacio Real).

Número de personas:	2
Género:	E1- Femenino E2-Femenino
Grupo de edad:	31-50
Frecuencia de visita al entorno:	Varias veces / semana
Época del año:	Verano
Día de la semana:	Entre semana
Duración de la entrevista:	4 minutos y medio

Entrevista a dos mujeres sentadas que han ido a pasear al perro.

Interview of two women seated after walking their dog.

Preguntas investigador (I)

Notas

Respuestas entrevistadas
 [Anotaciones]

E1: Entrevistada 1 (mujer)
 E2: Entrevistada 2 (mujer)
 T: Tiempo

Transcripción MR_SV6

----- entrevista semiestructurada. T: 3'

I: **¿Vivís por aquí cerca?**
 E1: Sí

I: **¿Con qué frecuencia soléis venir?**
 E1: Varias veces a la semana

I: **¿Cuál es el motivo de la visita al parque? ¿Qué actividades soléis hacer cuando venís?**
 E1: Caminar, y con los perritos.

I: **En general, ¿Suele venir acompañada o solo?**
 E1: A veces solas y a veces acompañadas

I: **¿Me podríais decir un listado de elementos positivos del entorno?**
 E1: Pues lo que hay para caminar, y también hay para tumbarte.

I: **¿Qué elementos negativos considera que tiene el entorno?**
 E1: La verdad que no, nada.

I: **¿Cómo describiríais cómo os sentís cuando estáis por aquí?**
 E1: Parece como que desconectas de la ciudad estando dentro de ella. Así que para relajarte, para desconectar un poco.

I: **¿Tenéis alguna anécdota relacionada con el lugar?**
 E1: No, ahora mismo no.

I: **¿Qué creéis que aporta al barrio?**
 E1: Lo que aporta es eso, un sitio de desconexión, de relajarte y genial para los que tenemos perros. Que ya sabes que por el barrio hay veces que los vecinos se quejan y así podemos venir aquí.

I: **¿Mejoraríais algo del parque?**
 E1: No sé la verdad. Creo que está bien.

I: **¿Cuál es el grado de mantenimiento, en vuestra opinión: bajo, medio, alto o muy alto?**
 E1: Yo creo que está bien, no veo mucha suciedad.

I: **¿Y la seguridad?**
 E1: Está también bien porque siempre vemos a la policía en bicicleta, o con coche... Osea que está bien vigilado.

I: **¿Cómo soléis venir?**
E1: Solemos venir andando.

----- *plano: lugares favoritos. T: 30''*

I: **¿Tenéis algún lugar favorito del parque?**
E1: La zona ya yendo hacia el Puente de Toledo. Y donde están los chorros, y donde te puedes mojar y eso.

----- *dibujo del entorno en relación con la ciudad. T: 1'*

I: **¿Podrías hacer un dibujo aquí del parque en relación con la ciudad?**
E1: Pues el puente. A ver dibujado yo... madre mía. Así [*dibujando el Puente de Segovia y el Palacio Real*]. Me falta la Almudena, pero ya es más difícil.

I: **¿Cómo valoraríais la vista desde aquí?**
E1: Nos gusta, está muy bien.

ENTREVISTA

MR_FV1

INTERVIEW

MR_FV1

MR: Madrid Río
F: Fin de semana
V: Verano

Entrevista corta, no elaboran mucho las respuestas. Hacen referencia a la accesibilidad del parque y las vistas entre los elementos positivos. Valoran el factor social que aporta al barrio ("mejora el ambiente"). En los lugares favoritos, mencionan el enlace con la Casa de Campo. En el dibujo hacen referencia a los árboles.



Figura III.19: Fotografía realizada por la autora de las participantes de la entrevista MR_FV1.

Preguntas investigador (I)

Notas

Respuestas entrevistadas
[Anotaciones]

E1: Entrevistado 1 (hombre)
E2: Entrevistada 2 (mujer)
E3: Entrevistada 3 (mujer)
T: Tiempo

Entrevista a tres amigos paseando a un perro.

Interview to three friends walking their dog.

Número de personas:	1
Género:	E1- Masculino. E2- Femenino E3 - Femenino
Grupo de edad:	31-50
Frecuencia de visita al entorno:	Varias veces / fin de semana
Época del año:	Verano
Día de la semana:	Fin de Semana
Duración de la entrevista:	4 minutos

Transcripción MR_FV1

----- entrevista semiestructurada. T: 3'

I: **¿Vivís por aquí cerca?**
E1: Sí
I: **¿Con qué frecuencia soléis venir?**
E2: Ahora en verano más, en invierno menos
E1: Como tres cuatro veces a la semana.
I: **¿Cuál es el motivo de la visita al parque? ¿Qué actividades soléis hacer cuando venís?**
E2: Pues el perro lleva poco tiempo con nosotros, así que ahora seguro que bajamos más.
E3: Andar, caminar, principalmente. Y a lo mejor tomas algo.
I: **En general, ¿Suele venir acompañada o solo?**
E1: A veces juntos, pero solos también.
I: **¿Me podría decir un listado de elementos positivos del entorno?**
E2: Que se puede caminar bien
E3: Que está limpio
E2: Que tiene bastantes árboles
E1: La accesibilidad es muy buena. Las vistas (preciosas).
I: **¿Qué elementos negativos considera que tiene el entorno?**
E2: A veces huele el río y hay muchas zonas que los dueños no recogen lo que hacen los perros. Lo demás está bien.
I: **¿Cómo describiríais cómo os sentís cuando estáis por aquí?**
E2: Tranquilidad, relax.
E1: A gusto.
I: **¿Tenéis alguna anécdota relacionada con el lugar?**
E2: El otro día vimos una rata subir del río.
I: **¿Qué creéis que aporta al barrio?**
E2: Muchísima vida. Mucha gente que viene.
E1: Mejor ambiente.
I: **¿Cuál es el grado de mantenimiento, en vuestra opinión: bajo, medio, alto o muy alto?**
E1: Medio – Alto.
E2: Está bien. Hombre, siempre hay cosas que se pueden mejorar. Pero está bien.
I: **¿Y la seguridad?**
E2: Yo creo que bien. Yo no he tenido ningún problema. Tampoco he venido a las cinco de la mañana. Por el día no hay problema.

I: **¿Cómo soléis venir?**
E1: Andando.

-----plano: lugares favoritos. T: 30''

I: **¿Tenéis algún lugar favorito del parque?**
E1: A mí me gusta el que enlaza con la puerta de la Casa de Campo. Esa zona está muy bien.

-----dibujo del entorno en relación con la ciudad. T: 30''

I: **¿Podrías hacer un dibujo aquí del parque en relación con la ciudad?**
E1: Ella, que como dibuje yo...
E2: Siempre pasamos por aquí. Unos arbolitos dibujamos.
I: **¿Cómo valoraríais la vista desde aquí?**
E1: Nos gusta bastante.
E2: Es preciosa.

ENTREVISTA

MR_FV2

INTERVIEW

MR_FV2

Recuerda con especial cariño que una de las primeras citas con su marido fue en Madrid Río. Valora la zona donde se realiza la entrevista por encontrarse cerca de su vivienda. Menciona en un par de ocasiones la biodiversidad. Aunque parece en un principio que no va a dibujar mucho, se anima mientras lo va haciendo, dibujando los principales hitos arquitectónicos de la zona: la Almudena, Plaza de España, el Palacio Real... Valora de forma muy positiva la vista.

MR: Madrid Río
F: Fin de semana
V: Verano

Número de personas:	1
Género:	E1- Femenino
Grupo de edad:	31-50
Frecuencia de visita al entorno:	Varias veces / semana
Época del año:	Verano
Día de la semana:	Fin de Semana
Duración de la entrevista:	6 minutos y medio

Entrevista a una madre paseando con su hijo de cinco años.

Interview of a woman walking with her five year old son.

Transcripción MR_FV2

-----entrevista semiestructurada. T: 2'30''

I: **¿Vive por aquí cerca?**
E1: Sí.
I: **¿Con qué frecuencia suele venir?**
E1: Todos los días.
I: **¿Cuál es el motivo de la visita al parque? ¿Qué actividades suele hacer cuando venís?**
E1: Pasear. Que el niño juegue... Principalmente esas.
I: **En general, ¿Suele venir acompañada o solo?**
E1: Ahora mismo con él. Y con mi marido normalmente.
I: **¿Me podría decir un listado de elementos positivos del entorno?**
E1: Las zonas verdes,. Como que hay mucha variedad. Aquí está esta zona con las fuentes. Hay los animales, los patitos... que al niño le encantan, zona de juego... Pues un poco todo. Y sobre todo que es muy amplio.
I: **¿Qué elementos negativos considera que tiene el entorno?**
E1: Lo peor lo de las bicis. Que no se como no hacen algo porque es imposible ir con el niño. Que yo no estoy en contra de que haya bicis, pero que hagan un carril bici o algo así.
I: **¿Podría describir cómo se siente cuando está aquí?**
E1: Pues a gusto, tranquila. En paz. Feliz.
I: **¿Tiene alguna anécdota relacionada con el lugar?**
E1: Bueno sí, la segunda cita con mi marido hace ya 8 años fue aquí. Siempre lo recordamos porque es un sitio así especial. Así que es una anécdota.
I: **¿Qué cree que aporta al barrio?**
E1: Pues mucha vida y aparte las zonas verdes.

Figura XX: Fotografía realizada por la autora de las participantes de la entrevista MR_FV2

Preguntas investigador (I)

Notas

Respuestas entrevistadas
[Anotaciones]

E1: Entrevistada 1 (mujer)
T: Tiempo

I: **¿Cuál es el grado de mantenimiento, en su opinión: bajo, medio, bueno o muy bueno?**
 E1: Muy bueno. Si en realidad la única pega es lo que te digo de las bicis. El resto yo creo que está súper bien cuidado.
 I: **¿Y la seguridad?**
 E1: Yo me siento muy segura aquí.
 I: **¿Cómo suele venir?**
 E1: Andando.

----- plano: lugares favoritos. T: 30''

I: **¿Tiene algún lugar favorito del parque?**
 E1: Nosotros es que vivimos aquí al lado, así que esta zona de aquí nos gusta. Aunque también para él hay una zona de juegos que es el barco pirata que también solemos ir bastante. Pero es verdad que sobre todo esta zona de aquí, porque es la que nos pilla más cerca.

----- dibujo del entorno en relación con la ciudad. T: 3'30''

I: **¿Podría hacer un dibujo aquí del parque en relación con la ciudad?**
 E1: No te lo he dicho antes pero también se ve mucho. Venga, te voy a dibujar la Almudena, aunque no tengo ni idea de dibujar. Pero es verdad que no te lo he dicho antes pero una de las cosas que me gustan del parque es el *Skyline* de Madrid. Vamos a dibujar un poco la Almudena así. También es muy bonito, aunque no pertenece aquí, los Jardines del Moro. Y luego voy a dibujar también el río que nos gustan mucho. Con los puentes, que tampoco te lo he dicho pero los puentes sí que nos gustan mucho también. Y vamos a dibujar un patito. Que hay muchos animales, pero a mi hijo le encantan los patos. Ah y ya que estoy ahí al fondo las torres de Plaza de España. ¡Ah! Y el Palacio Real ahí esquemático.
 I: **¿Cómo valorara la vista desde aquí?**
 E1: Me encanta. Toda la parte que se ve del Palacio Real, la Almudena me parece una pasada, muy chulo. Y todos los puentes, todos, me parece muy moderno, me gusta.

ENTREVISTA

MR_FV3

INTERVIEW

MR_FV3

MR: Madrid Río
 F: Fin de semana
 V: Verano

No elaboran demasiado las respuestas. Valoran de forma positivo el mantenimiento, haciendo referencia en varias ocasiones antes de ser preguntados específicamente por ello. Al dibujar, mencionan principalmente los hitos arquitectónicos (Palacio Real, la catedral, el edificio de Plaza de España...).

Entrevista a una pareja paseando.

Interview of a couple walking.

Número de personas:	1
Género:	E1- Masculino E2- Femenino
Grupo de edad:	19-30
Frecuencia de visita al entorno:	1 vez / año
Época del año:	Verano
Día de la semana:	Fin de Semana
Duración de la entrevista:	5 minutos

Preguntas investigador (I)

Notas

Respuestas entrevistadas
 [Anotaciones]

E1: Entrevistado 1 (hombre)
 E2: Entrevistada 2 (mujer)
 T: Tiempo

Transcripción MR_FV3

----- entrevista semiestructurada. T: 2'30''

I: **¿Vivís por aquí cerca?**
 E2: No
 I: **¿Con qué frecuencia soléis venir?**
 E2: Pues no es la primera vez que venimos, pero hacía mucho que no veníamos. Igual llevábamos un año y medio o así sin venir.
 I: **¿Cuál es el motivo de la visita al parque? ¿Qué actividades soléis hacer cuando venís?**
 E1: Pasear
 I: **En general, ¿Suele venir acompañada o solo?**
 E1: Un poco las dos cosas.
 E2: Depende.
 I: **¿Me podría decir un listado de elementos positivos del entorno?**

- E1: Toda la zona verde. Y el paseo que se puede hacer con la bici. Por el carril bici.
 E2: Pues la naturaleza. Está muy limpio.
 I: **¿Qué elementos negativos considera que tiene el entorno?**
 E2: Que no hay agua.
 I: **¿Cómo describiríais cómo os sentís cuando estáis por aquí?**
 E1: Tranquilidad.
 E2: Tranquilidad. Limpieza. Naturaleza.
 I: **¿Tenéis alguna anécdota relacionada con el lugar?**
 E1: Bueno, comentábamos que antes hacían conciertos y hubo una vez una batalla campal.
 E2: Y tuvimos que salir corriendo.
 I: **¿Qué creéis que aporta al barrio?**
 E2: Pues un sitio un poco tranquilo que no sea el Retiro, que también es tranquilo pero está más en el centro.
 E1: Bueno y ahí [en el Retiro] hay muchísima gente. Es un espacio para hacer deporte, salir un poco del centro.
 E2: Y que está al lado de la Casa de Campo. Para salir un poco de la ciudad y desconectar.
 I: **¿Cuál es el grado de mantenimiento, en vuestra opinión: bajo, medio, alto o muy alto?**
 E2: Es alto. Está muy limpio.
 I: **¿Y la seguridad?**
 E1: No sabría decirte.
 I: **¿Cómo soléis venir?**
 E1: Hemos venido en coche.

----- plano: lugares favoritos. T: 30''

- I: **¿Tenéis algún lugar favorito del parque?**
 E2: No.

----- dibujo del entorno en relación con la ciudad. T: 2'

- I: **¿Podríais hacer un dibujo aquí del parque en relación con la ciudad?**
 E1: Pues el puente, ¿no?
 E2: El puente, con el Palacio Real, la catedral...
 E1: Por ahí hay algún edificio, no sé.
 E2: El edificio de Plaza de España...
 E1: No se bien cómo lo estoy dibujando. Y ahí el castillo. El Palacio Real.
 E2: Y la iglesia. Un verde por aquí un poquito. Sería un poco así.
 I: **¿Cómo valoraríais la vista desde aquí?**
 E1: Nos gusta. Antes comentábamos que de noche tenía que ser muy bonito.

ENTREVISTA

MR_FV4

INTERVIEW

MR_FV4

Entrevista corta, sin elaborar mucho las respuestas (quieren continuar con la ruta en bici). Valora la experiencia en el parque en función de las actividades con sus hijos, quienes querrían un mayor número de columpios. Los lugares favoritos también están en relación con las actividades con los niños (ir al parque es una actividad familiar). No realiza el dibujo, y afirma que no prestan atención a las vistas porque viven cerca.

Número de personas:	1
Género:	E1- Masculino
Grupo de edad:	31-50
Frecuencia de visita al entorno:	Varias veces /mes
Época del año:	Verano
Día de la semana:	Fin de Semana
Duración de la entrevista:	3 minutos y medio.

Entrevista a un padre con sus dos hijos montando en bici.

Interview of a father with his two sons riding a bike.

MR: Madrid Río
 F: Fin de semana
 V: Verano

Transcripción MR_FV4

----- entrevista semiestructurada. T: 2'30''

- I: **¿Vivís por aquí cerca?**
 E1: Sí.
 I: **¿Con qué frecuencia soléis venir?**

Preguntas investigador (I) E1: Una vez por semana, cada quince días.
Notas I: **¿Cuál es el motivo de la visita al parque? ¿Qué actividades soléis hacer cuando venís?**
 Respuestas entrevistadas E1: Montar en bici, pasear...
 [Anotaciones] I: **En general, ¿Suele venir acompañada o solo?**
 E1: Entrevistado 1 (hombre) E1: Casi siempre toda la familia.
 T: Tiempo I: **¿Me podría decir un listado de elementos positivos del entorno?**
 E1: La verdad que me gusta todo. Esta parte de aquí tiene menos columpios para niños, pero bueno, supongo que hay que ponerlo por zonas. Pero vamos, lo vemos bien. No le pongo así pegas.
 I: **¿Qué elementos negativos considera que tiene el entorno?**
 E1: No lo se. No le veo nada así que vea yo.
 I: **¿Cómo describiríais cómo os sentís cuando estáis por aquí?**
 E1: Tranquilidad.
 I: **¿Tenéis alguna anécdota relacionada con el lugar?**
 E1: Ahora no sabría decirte.
 I: **¿Qué creéis que aporta al barrio?**
 E1: Hombre, al quitar la M30 ha sido fundamental. El cambio es muy grande.
 I: **¿Cuál es el grado de mantenimiento, en vuestra opinión: bajo, medio, alto o muy alto?**
 E1: Es bueno.
 I: **¿Y la seguridad?**
 E1: Yo la veo alta.
 I: **¿Cómo soléis venir?**
 E1: En bici o andando.

----- plano: lugares favoritos. T: 30''

I: **¿Tenéis algún lugar favorito del parque?**
 E1: Nos gusta mucho la parte esa de allí. La ladera. Ahí venimos bastante.
 Niños: Y los columpios. Los tubos. Y también el esqueleto. Y las ruedas.
 E1: Vamos lo que son los columpios. Por eso a nosotros lo que son los columpios siempre nos parecen pocos. Tendría que haber cada 50 metros.

----- dibujo del entorno en relación con la ciudad. T: 1'

I: **¿Podríais hacer un dibujo aquí del parque en relación con la ciudad?**
 E1: ¿A ver, de lo que me fijo? Es que como lo tenemos tan habitual, no prestamos realmente mucha atención. Como vivimos aquí. A lo mejor los turistas. Pero la verdad que no le prestamos demasiada atención a lo que son las vistas en sí. [no dibuja]

ENTREVISTA

MR_FV5

INTERVIEW

MR_FV5

MR: Madrid Río
 F: Fin de semana
 V: Verano

Entrevista corta, sin elaborar mucho las respuestas. Valoran el aspecto social del parque, en relación a cómo estaba antes ("Más movimiento, más gente"). Afirman que no les interesa la vista, que no se fijan en nada, cuando se les pregunta por el dibujo y en particular por la vista (no realizan el dibujo).

Entrevista a una pareja paseando (con prisa).

Interview of a couple walking (in a hurry).

Número de personas:	1
Género:	E1- Masculino E2- Femenino
Grupo de edad:	>65
Frecuencia de visita al entorno:	1 vez / semana
Época del año:	Verano
Día de la semana:	Fin de Semana
Duración de la entrevista:	3 minutos.

Transcripción MR_FV5**Preguntas investigador (I)***Notas*Respuestas entrevistadas
[Anotaciones]

E1: Entrevistado 1 (hombre)

E2: Entrevistada 2 (mujer)

T: Tiempo

----- entrevista semiestructurada. T: 2'

- I: **¿Vivís por aquí cerca?**
 E2: Sí, más o menos, por el 12 de octubre.
 I: **¿Con qué frecuencia soléis venir?**
 E2: Casi todas las semanas venimos.
 I: **¿Cuál es el motivo de la visita al parque? ¿Qué actividades soléis hacer cuando venís?**
 E1: Caminar, pasear.
 I: **En general, ¿Suele venir acompañada o solo?**
 E2: Juntos.
 I: **¿Me podría decir un listado de elementos positivos del entorno?**
 E1: La tranquilidad que hay.
 I: **¿Qué elementos negativos considera que tiene el entorno?**
 E1: Van juntos los ciclistas y los peatones.
 I: **¿Cómo describiríais cómo os sentís cuando estáis por aquí?**
 E2: A mi me proporciona un poco de calma. De quitarme un poco el estrés.
 I: **¿Tenéis alguna anécdota relacionada con el lugar?**
 E1: No.
 I: **¿Qué creéis que aporta al barrio?**
 E1: Bastante mejora de lo que estaba antes. Más movimiento, más gente.
 E2: Alegría
 I: **¿Cuál es el grado de mantenimiento, en vuestra opinión: bajo, medio, alto o muy alto?**
 E1: Está bien. Es bueno.
 I: **¿Y la seguridad?**
 E1: Yo creo que está bien.
 E2: Yo me siento siempre segura en el parque.
 I: **¿Cómo soléis venir?**
 E1: Andando.

----- plano: lugares favoritos. T: 30''

- I: **¿Tenéis algún lugar favorito del parque?**
 E1: No, nada.

----- dibujo del entorno en relación con la ciudad. T: 30''

- I: **¿Podríais hacer un dibujo aquí del parque en relación con la ciudad?**
 E1: Dibuja tú lo que quieras. No nos fijamos en nada.
 I: **¿Cómo valoraríais la vista desde aquí?**
 E1: No, no nos fijamos.

ENTREVISTA*MR_FV6***INTERVIEW***MR_FV6*

Mencionan como elemento negativo que las bicis vayan por el mismo carril que los peatones. Valoran que se sienten como si vivieran en un pueblo con Madrid Río al lado. Valoran de forma muy positiva que el proyecto a mejorado la conectividad de la zona (anillo sur), no demasiado bien comunicada por el metro ("puedes llegar dand un paseo a Príncipe Pío, Legazpi...). El dibujo lo hacen relación al barrio y a su vivienda (el paseo que realizan), no reflejan los hitos arquitectónicos que rodean al entorno.

Número de personas:	1
Género:	E1- Masculino E2- Femenino E3- Femenino
Grupo de edad:	31-50
Frecuencia de visita al entorno:	Varias veces / semana
Época del año:	Verano
Día de la semana:	Fin de Semana
Duración de la entrevista:	8 minutos y medio.

Entrevista a una pareja paseando con una amiga italiana de visita.

Interview of a couple walking with an italian friend who is visiting them.

Preguntas investigador (I)

Notas

Respuestas entrevistadas
[Anotaciones]

E1: Entrevistado 1 (hombre)

E2: Entrevistada 2 (mujer)

E3: Entrevistada 3 (mujer)

T: Tiempo

Transcripción MR_FV6

----- entrevista semiestructurada. T: 3'30''

I: **¿Vivís por aquí cerca?**
 E2: Sí.
 I: **¿Con qué frecuencia soléis venir?**
 E1: Sí, es que vivimos al lado, así que, aunque sea para cruzar la calle venimos. Así que todas las semanas varias veces.
 I: **¿Cuál es el motivo de la visita al parque? ¿Qué actividades soléis hacer cuando venís?**
 E1: Pasear.
 I: **En general, ¿Suele venir acompañada o solo?**
 E1: Juntos y separados.
 I: **¿Me podría decir un listado de elementos positivos del entorno?**
 E1: Que haya parques para niños, zonas verdes, que sea peatonal
 E2: Bicicletas.
 E1: Yo bicicletas en negativo.
 I: **¿Qué elementos negativos considera que tiene el entorno?**
 E1: Bicicletas es por que vayan juntos con los peatones. O al menos deberían ir más lento. Y sobre todo tema de patinetes eléctricos no me gustan. También me molestan las cacas de los perros.
 I: **¿Cómo describiríais cómo os sentís cuando estáis por aquí?**
 E1: Muy bien.
 E2: Es como estar o vivir en un pueblo.
 I: **¿Tenéis alguna anécdota relacionada con el lugar?**
 E1: No sé.
 I: **¿Qué creéis que aporta al barrio?**
 E1: Zonas verdes. También a nivel de comunicación es una buena vía. Aquí estamos un poco mal comunicados en tema metros, y aquí puedes llegar dando un paseo a Príncipe Pío, a Legazpi, me parece que une muy bien todo el anillo sur.
 I: **¿Cuál es el grado de mantenimiento, en vuestra opinión: bajo, medio, alto o muy alto?**
 E1: Es bueno.
 I: **¿Y la seguridad?**
 E1: Es alta, buena.
 I: **¿Cómo soléis venir?**
 E1: Andando. A veces también venimos en bici.

----- plano: lugares favoritos. T: 30''

I: **¿Tenéis algún lugar favorito del parque?**
 E1: El barco pirata.
 E2: El puente verde. A mí me gusta.

----- dibujo del entorno en relación con la ciudad. T: 4'30''

I: **¿Podríais hacer un dibujo aquí del parque en relación con la ciudad?**
 E1: Esto es súper complicado.
 E3: Los árboles. El río. La casa. Nosotros. El río por el otro lado. Los columpios. Parece un dibujo de niño pequeño [risas]. El cementerio. Los bancos. Un perro... esto no.
 I: **¿Cómo valoraríais la vista desde aquí?**
 E1: Nos gusta mucho, muchísimo. Lo valoramos un montón.



TRANSCRIPCIÓN: DEHESA DE LA VILLA

Las entrevistas se realizan en el mirador de Dehesa de la Villa, con el mismo nombre, a una altura de 691.406m. Se realizan el 9 de julio de 2019 (martes), a 22°C, y el 21 de septiembre de ese mismo año (sábado), a 19°C, temperaturas que aumentan a medida que avanza la mañana.

OBSERVACIÓN DIRECTA

GENERAL OBSERVATIONS



09.07.2019 martes (mañana)
09.07.2019 Tuesday(morning)

Ahora	12	13	14	15	16	17
☀️	☀️	☀️	☀️	☁️	☁️	☁️
22°	24°	25°	27°	27°	28°	28°
Hoy: Soleado en estos momentos. La máxima será de 29°. Mayormente nublado esta noche, con una mínima de 17°.						
SALIDA DEL SOL			PUESTA DEL SOL			
6:52			21:45			
PROBABILIDAD DE LLUVIA			HUMEDAD			
0 %			45 %			
VIENTO			SENSACIÓN TÉRMICA			
SSE 3 km/h			22°			
PRECIPITACIÓN			PRESIÓN			
0,1 cm			1015 hPa			
VISIBILIDAD			ÍNDICE UV			
11,3 km			4			

Figura III.20: Datos climáticos del día de la visita de campo. Fuente: The Weather Channel. Consultado el día 26.06.2019 (App. Iphone).



21.09.2019 sábado (mañana)
21.09.2019 Saturday (morning)

Ahora	11	12	13	14	15	16
☁️	☁️	☁️	☁️	☁️	☁️	☁️
19°	19°	20°	21°	21°	21°	20°
momentos. La máxima será de 22°. Chubascos esta noche, con una mínima de 16°.						
SALIDA DEL SOL			PUESTA DEL SOL			
8:00			20:13			
PROBABILIDAD DE LLUVIA			HUMEDAD			
20 %			78 %			
VIENTO			SENSACIÓN TÉRMICA			
s 6 km/h			19°			
PRECIPITACIÓN			PRESIÓN			
0,6 cm			1014 hPa			
VISIBILIDAD			ÍNDICE UV			
11,3 km			2			

Figura III.21: Datos climáticos del día de la visita de campo. Fuente: The Weather Channel. Consultado el día 21.09.2019 (App. Iphone).

ENTREVISTA

DV_SV1

INTERVIEW

DV_SV1

DV: Dehesa de la Villa

S: Entre semana

V: Verano

Señor de edad muy avanzada, muchas veces no entiende las preguntas o responde otra cosa. Debido a la edad, no hace el mapa mental (afirma que sólo viene a pasear) y el dibujo lo hace de la zona, de forma esquemática. Valora de forma positiva la vista de la ciudad.



Figura III.22: Fotografía realizada por la autora de las participantes de la entrevista DV_SV1.

Entrevista a un hombre jubilado, descansando en un banco.

Interview of a retired man resting on a bench.

Número de personas:	1
Género:	Masculino
Grupo de edad:	> 65
Frecuencia de visita al entorno:	Varias veces / semana
Época del año:	Verano
Día de la semana:	Entre Semana
Duración de la entrevista:	8 minutos

Transcripción DV_SV1

Preguntas investigador (I)

Notas

Respuestas entrevistadas

[Anotaciones]

E1: Entrevistado 1 (hombre)

T: Tiempo

----- entrevista semiestructurada. T: 5'

- I: ¿Vive por aquí cerca?
 E1: Sí, por el paseo
 I: ¿Con qué frecuencia suele venir?
 E1: De vez en cuando vengo. Casi todos los días vengo, o por la mañana o por la tarde. Paseo por todos lados, hasta el final.
 I: En general, ¿Suele venir acompañada o solo?
 E1: Solo, solo.
 I: ¿Me podría decir un listado de elementos positivos del entorno? Algo en particular.
 E1: Pues que me gusta, sí. Corre el aire, es sano para la salud. Lo que no me gusta son los perros
 I: ¿Cómo se siente cuando está por aquí?
 E1: Muy bien, mejor que en el centro. Aquí se está muy bien porque de vez en cuando corre el aire.
 I: ¿Tiene alguna anécdota relacionada con el lugar?
 E1: No, nada en especial. Tengo algún amigo aquí, pero normalmente vengo solo. Mejor sólo que mal acompañado. Aquí a la sombra corre el aire y se está bien.
 I: ¿Qué cree que aporta al barrio?
 E1: Nada más que me gusta venir por aquí. [habla de su rutina de diaria] Hay veces que por la tarde vuelvo a venir.
 I: ¿Mejoraría algo del parque?
 E1: No nada. A veces me paro en el mirador. A veces vengo con vecinos, de casualidad. Pero me gusta más esta zona. Por ahí abajo no me gusta nada, hace mucho calor, no corre el aire. Está sucio y hay gentuza.
 I: ¿Cuál es el grado de mantenimiento, en su opinión: bajo, medio, bueno o muy bueno?
 E1: Este en bueno. No todos los parques son iguales. Este parque llega hasta la Moncloa, hasta el Ministerio del aire.
 I: ¿Y la seguridad?
 E1: Buena, sí.
 I: ¿Cómo suele venir?
 E1: Yo vengo andando, tengo el bonobus pero no lo uso. A veces para ir al centro

----- plano: lugares favoritos. T: 1'

- I: ¿Tiene algún lugar favorito del parque?
 E1: Donde más me gusta estar es aquí. También por el cerro de los locos. Desde el bar la paloma... vengo paseando por todos lados. Es bueno andar. [empieza a hablar de temas médicos]

----- mapa mental de actividades. T:30''
I: **¿Podría dibujar aquí un mapa mental de las actividades que suele hacer, como un esquema?**
E1: Nada, te lo digo, solo vengo a pasear, me gusta estar aquí.

----- dibujo del entorno en relación con la ciudad. T: 1'30''
I: **¿Podría hacer un dibujo aquí del parque en relación con la ciudad?**
E1: A mi se me da mal dibujar. Esto es un cuadrado. Aquí hay arbolitos, aquí una fuente, aquí otra fuente y ahí abajo hay una fuente... Así es todo, Todo es igual.

I: **¿Cómo valoraría la vista desde aquí?**
E1: Es bonito, ves la Moncloa, todo esto. Ves por ahí la puerta de hierro... Está bien, sí. Me gusta mirar a Madrid. Me gusta más que el centro, allí no ves nada. Bueno música, que está lleno de gente. Aquí en el barrio los fines de semana está todo cerrado, está todo muerto en el barrio, así que me voy para el centro.

ENTREVISTA

DV_SV2

INTERVIEW

DV_SV2

Entrevista a una mujer que se dedica a pasear perros por el parque. Hace mención a la diferencia de recorridos entre verano/invierno. Valora de forma repetida la presencia de naturaleza en la ciudad, así como la posibilidad de realizar distintas actividades en el caso. Critica el que los vecinos de la zona no tengan una zona donde cultivar sus propias plantas. Dibuja los edificios de forma impersonal, sin reconocer elementos arquitectónicos particulares, haciendo énfasis en los elementos naturales y la biodiversidad de la zona.

DV: Dehesa de la Villa
S: Entre semana
V: Verano

Número de personas:	1
Género:	Femenino
Grupo de edad:	19-30
Frecuencia de visita al entorno:	Varias veces / semana
Época del año:	Verano
Día de la semana:	Entre Semana
Duración de la entrevista:	15 minutos y medio

Entrevista a una chica paseando a perros, descansando bajo la sombra y mirando hacia la ciudad.



Figura III.23: Fotografía realizada por la autora de las participantes de la entrevista DV_SV2

-----entrevista semiestructurada. T: 7'

I: **Hola, ¿Te importa que le haga algunas preguntas acerca del parque? Es para un estudio de la Universidad.**

E1: Pregunta.

I: **¿Vives por aquí cerca?**

E1: Vivo en Herrera Oria, por el barrio del Pilar.

I: **¿Con qué frecuencia sueles venir?**

E1: Dos veces a la semana vengo.

I: **¿Cuál es el motivo de la visita al parque?**

E1: Para pasear a los perros.

I: **En general, ¿Sueles venir acompañada o sola?**

E1: Sola, bueno con los perros siempre.

I: **¿Me podrías decir un listado de elementos positivos del entorno?**

E1: La vegetación, aunque creo que debería haber más. Pero vamos, yo lucho por una arborización masiva y vegetales a tope por toda la ciudad. Los ayuntamientos podrían mandar en lugar de publicidad semillas. Y que la gente lo cuide. Pero plantas tu algo y te lo quitan.

Está muy bonito, la gente la verdad que disfruta bastante, porque tienes para niños, mayores, jóvenes... todas las edades, puedes venir con los animales. Tienes para merendar, jugar, entrenar... Está bastante completo. Hay fuentes, muy importante. Que luego por la ciudad no hay, ahora menos que no llueve. Y las vistas, sobre todo.

I: **¿Qué elementos negativos considera que tiene el entorno?**

E1: Pues, por ejemplo, que hay personas mayores, referente a plantar y cosas así, que ponen sus arbolitos y se los quitan. O por ejemplo que tu respetas el carril bici que vas con perros y demás y cuando te sales lo mínimo te gritan, te insultan y casi te

Preguntas investigador (I)
Notas
 Respuestas entrevistadas
[Anotaciones]

E1: Entrevistada 1 (mujer)
T: Tiempo

- denuncian.
- I: **¿Cómo te sientes cuando está por aquí?**
 E1: Calma. Porque por donde yo vivo siempre hay un montón de ruido y de tráfico, y esto, aunque se sigue escuchando, pero está bastante aislado, también por lo grande que es. Puedes entrenar, descansar, dibujar, leer... lo que quieras.
- I: **¿Tienes alguna anécdota relacionada con el lugar?**
 E1: Aquí muchas por los perros. Gracias a los perros he conocido a mucha gente buena, divertidos y muy agradables. Ahora nos vemos menos porque tenemos otros horarios, pero hay gente muy maja. Tienes las dos vertientes, la parte muy buena y la gente que se queja y que viene a discutir. Estás más tranquilo, relajado.
- I: **¿Qué crees que aporta al barrio?**
 E1: Bastante vida. Puedes hacer un montón de actividades, a elección de la personalidad. No estás obligado a nada, pero tienes opciones. Bici, correr, sentarte, hablar, pasear...
- I: **¿Mejoraría algo del parque?**
 E1: Más plantas, más vegetación por todas partes. Hombre, no aguacates que se llevan toda el agua, pero más plantas. Más puntos de agua a lo mejor, y más lugares de poder echar residuos, separados. No papeleras sueltas.
- I: **¿Cuál es el grado de mantenimiento, en su opinión: bajo, medio, bueno o muy bueno?**
 E1: Yo creo que medio.
- I: **¿Y la seguridad?**
 E1: Yo creo que bien, yo nunca he tenido ningún problema. Toco madera. Hombre, vas con perros y parece que intimida. Yo nunca he oído de ningún problema. Ahora no tanto, pero antes había más policía que vigilaba.
- I: **¿Cómo sueles venir?**
 E1: Vengo en autobús. Andando a veces... en patinete si se puede.

----- plano: lugares favoritos. T: 1'

- I: **¿Tienes algún lugar favorito del parque?**
 E1: Hombre, me gusta todo, pero normalmente en invierno bajamos más por el pinar, o hacemos circuito para caminar y estar con los perros para no molestar. Carril bici, corredores y demás. Y en verano más por esta zona porque por ahí está muy seco. Hay mucha espiga y luego los animales tienen problemas.

----- mapa mental de actividades. T: 2' 30''

- I: **¿Podrías dibujar aquí un mapa mental de las actividades que suele hacer, como un esquema?**
 E1: Mejor escribir, que si no me pongo tiquismiquis. Pues a ver, paseos caninos, descanso en el césped, charlar con la gente, merendar, tomar algo, paseos en solitario, refrescarse en las fuentes... En realidad, sí que se hacen un montón de cosas. Yo tomar esas cosas no.

----- dibujo del entorno en relación con la ciudad. T: 5'

- I: **¿Podrías hacer un dibujo aquí del parque en relación con la ciudad?**
 E1: Pues aquí hay montañitas, arbolitos por aquí, con sus copas. Por aquí se ven edificios... Yo ahora me pondría con las ventanitas, pero me voy a controlar. Por aquí la montaña. Pero vamos, se ve bastante vegetación en general, se ve todo muy verde. Está bonito, pero como no llueva, todo amarillo. Un camino por aquí... los pinos... yo me tiraría todo el día dibujando, me puedo traer la verdad las cosas para dibujar a partir de ahora. Aquí más árboles... Que haya diversidad, que es muy importante. Aquí una amiga pajarita, las urracas... que siempre están... ¡Qué divertido! Así más o menos, la ciudad he pintado poca... pero vamos, lo que me interesan son los árboles [risas]
- I: **¿Cómo valorarías la vista desde aquí?**
 E1: Buena, buena. Desde aquí justo... porque desde aquí justo se ve todo. Por allí está Moncloa, por allí al norte y ves montaña y todo. Y por el paseo también se ve todo hasta que llegas, montañas y ciudad. Por allí hay otro mirador y se ve toda esa zona. Lo malo es que ahora están haciendo mucho edificio y lo van a acabar tapando. Pero bueno, es una zona muy buena.

ENTREVISTA

DV_SV3

INTERVIEW

DV_SV3

DV: Dehesa de la Villa

S: Entre semana

V: Verano

La entrevista se interrumpe algunas veces por lo niños, jugando alrededor. Las respuestas son cortas y no muy elaboradas. Valora el entorno natural, que permite tener la sensación de no estar en Madrid. Dibuja sin destacar ningún elemento del paisaje.

Entrevista a una chica con sus dos hijos pequeños (menos de tres años los dos) y sus perros (2), jugando en un banco.

Interview of a woman with her two small children (under three) and her dogs (2) playing near a bench.

Número de personas:	1 (+ dos niños pequeños jugando alrededor)
Género:	Femenino
Grupo de edad:	31-50
Frecuencia de visita al entorno:	Varias veces /semana
Época del año:	Verano
Día de la semana:	Entre Semana
Duración de la entrevista:	7 minutos

Transcripción DV_SV3

----- entrevista semiestructurada. T: 3'30''

- I: **¿Vive por aquí cerca?**
 E1: Sí, por aquí cerca.
 I: **¿Con qué frecuencia suele venir?**
 E1: Venimos a diario.
 I: **¿Cuál es el motivo de la visita al parque?**
 E1: Por los perros y los niños.
 I: **¿Me podría decir un listado de elementos positivos del entorno?**
 E1: Pues que es muy natural, está muy aislado. Tienes la sensación como de que no estás en Madrid.
 [interrupción por los niños/perros]
 I: **¿Qué elementos negativos considera que tiene el entorno?**
 E1: Pues la verdad que no se me ocurre. No sé, si luego me viene te digo.
 I: **¿Cómo se siente cuando está por aquí?**
 E1: Libre.
 I: **¿Tiene alguna anécdota relacionada con el lugar?**
 E1: Sin más, la verdad que no se me ocurre. No te estoy sirviendo de nada [risas]
 I: **¿Qué cree que aporta al barrio?**
 E1: Pues es un valor añadido importante.
 [interrupción por los niños/perros]
 I: **¿Cuál es el grado de mantenimiento, en su opinión: bajo, medio, bueno o muy bueno?**
 E1: Bueno
 I: **¿Y la seguridad?**
 E1: También bueno.
 I: **¿Cómo suele venir?**
 E1: Andando.

----- plano: lugares favoritos. T: 30''

- I: **¿Tiene algún lugar favorito del parque?**
 E1: La verdad que muchos. Bueno, este. Otro que es otro mirador que conecta por la parte de atrás con la Paloma, si ese quizá es mi favorito.

----- mapa mental de actividades. T:30''

- I: **¿Podría dibujar aquí un mapa mental de las actividades que suele hacer, como un esquema?**
 E1: A ver, pasear, correr, meditar, sentarse a descansar... merendar... pasear en bici.

----- dibujo del entorno en relación con la ciudad. T: 2'30''

- I: **¿Podría hacer un dibujo aquí del parque en relación con la ciudad?**
 E1: [se asusta] A ver... Te lo voy a hacer súper básico. Soy malísima. [dibuja en silencio]
 [interrupción por los niños/perros]
 Esto es un perro.
 I: **¿Cómo valoraría la vista desde aquí?**
 E1: De esta vista me gusta mucho el atardecer, porque cae por ahí el sol y cuando atardece es muy bonito. De la otra me gusta porque se ve más elementos de la ciudad, que es Madrid, Madrid (Plaza de España, Moncloa y demás). Esta es más natural y está más preparada.

Debido a su elevada edad no hacen el dibujo ni el mapa mental, contestan a las preguntas oralmente. A las preguntas contesta el marido (E1) mientras la mujer sonríe y asiente. Hacen varias referencias a la importancia de que haya sombra. Mencionan que han vivido en la zona 40 años.

Número de personas:	2
Género:	E1- Masculino; E2- Femenino
Grupo de edad:	>65 (92)
Frecuencia de visita al entorno:	Varias veces / semana
Época del año:	Verano
Día de la semana:	Entre Semana
Duración de la entrevista:	8 minutos y medio

Entrevista a un matrimonio de 92 años.

Interview to a 92 year old married couple.

ENTREVISTA
DV_SV4

INTERVIEW
DV_SV4

DV: Dehesa de la Villa
 S: Entre semana
 V: Verano



Figura III.24: Fotografía realizada por la autora de las participantes de la entrevista DV_SV3

Preguntas investigador (I)
Notas
 Respuestas entrevistadas
 [Anotaciones]
 E1: Entrevistada 1 (mujer)
 T: Tiempo



Figura III.25: Fotografía realizada por la autora de las participantes de la entrevista DV_SV4

Preguntas investigador (I)

Notas

Respuestas entrevistadas
[Anotaciones]

E1: Entrevistado 1 (hombre)

E2: Entrevistado 2 (mujer)

T: Tiempo

Transcripción DV_SV4

----- entrevista semiestructurada. T: 5''

- I: **¿Viven por aquí cerca?**
E1: Relativamenteí, en la calle Orense.
- I: **¿Con qué frecuencia suelen venir?**
E1: Todos los días.
- I: **¿Cuál es el motivo de la visita al parque?**
E1: Para caminar, dar un paseo, estar a gusto aquí a la sombra. Porque ya tenemos 92 años y ya no puedes hacer muchas cosas.
- I: **En general, ¿Suelen venir acompañados?**
E1: Sí, siempre venimos juntos. Porque no tenemos hijos, para lo bueno y para lo malo.
- I: **¿Me podrían decir los elementos positivos del entorno?**
E1: Todo. Está bien, demasiado poca gente viene, pero claro, están trabajando. Podía estar mejor cuidado, pero como no hay pasta... No pueden cuidar el césped. Están regando cuatro árboles mal cuidados...
- I: **¿Y los negativos entonces?**
E1: El mantenimiento
- I: **¿Cómo se sienten cuando está por aquí?**
E1: Tranquilo. Nosotros hemos caminado mucho por el circuito. Ahora no porque hace mucho calor. Por el cerro de los locos también, pero ahí da más sol. Aquí hay sombra.
- I: **¿Tienen alguna anécdota relacionada con el lugar?**
E1: Bueno, que hace muchos años que venimos, porque siempre nos ha gustado mucho. Hace cuarenta años. Hemos conocido aquí a mucha gente, en el cerro sobre todo, jugando a la pelota... Aunque ya ha desaparecido mucha gente... y sólo quedan viejos, porque la gente joven no viene, por trabajo o por otros motivos.
- I: **¿Qué creen que aporta al barrio?**
E1: Es un pulmón. Esto es lo mejor que hay, los árboles, los pinos. Todo eso da vida, esto es aire puro; aquí no hay coches. Es como bajar por la carretera. Nosotros hemos bajado mucho, pero ahora por la carretera es imposible con los coches, el calor...
[habla de otros aspectos de su vida privada]
- I: **¿Cuál es el grado de mantenimiento, en su opinión: bajo, medio, bueno o muy bueno?**
E1: Bueno, hay que cuidarlo más. Es bajo.
- I: **¿Y la seguridad?**
E1: Media.
- I: **¿Cómo suelen venir?**
E1: En autobús.

----- plano: lugares favoritos. T: 2'

- I: **¿Tiene algún lugar favorito del parque?**
E1: Pues ya lo conocemos todo. Cada sitio tiene una ventaja, por ejemplo andar por ahí donde está el circuito para andar está muy bien. Ahora para verano no es, sólo para la gente joven. Ahora la sombra para gente mayor. Desde la calle Orense venimos aquí. Al Retiro también pero es más complicado llegar con el autobús, está más lejos, aunque es muy bonito. Luego los parques que tenemos cerca de casa son chiquititos, rodeados de coches... no es como esto. Aquí lo mejor es que no hay coches, no hay polución, ni nada.

----- mapa mental de actividades. T:30''

- I: **¿Podría dibujar aquí un mapa mental de las actividades que suele hacer, como un esquema?**
E1: [debido a su elevada edad, contestan a las preguntas de forma oral, alegando que les tiembla el pulso]
Venimos a andar. Desde el autobús andando, venimos andando. Nos sentamos, andamos otro poco. Y eso es.

----- dibujo del entorno en relación con la ciudad. T: 1'

- I: **¿Podría hacer un dibujo aquí del parque en relación con la ciudad?**
E1: [debido a su elevada edad, contestan a las preguntas de forma oral, ya que les tiembla el pulso al coger el bolígrafo]
Pues se ve Navacerrada, de todo eso de cabeza, se ven las nubes...
- I: **¿Cómo valoraría la vista desde aquí?**
E1: Nos gusta mucho estar aquí.

ENTREVISTA

DV_SV5

INTERVIEW

DV_SV5

Se toman la entrevista como una oportunidad para dejar por escrito todas sus quejas acerca del mantenimiento del parque, reflejado en las numerosas veces que lo repiten. Sobre todo contesta a las preguntas la entrevistada E1, mientras que E2 se une a apuntar ideas una vez empezada la entrevista. Luego se unen a comentar los aspectos negativos del parque. Casi no contestan a las preguntas, pasan tangencialmente por ellas y vuelven a repetir los temas de mantenimiento, incluso a la hora de hacer el dibujo.

Número de personas:	2
Género:	E1- Femenino; E2- Masculino
Grupo de edad:	51-65
Frecuencia de visita al entorno:	Varias veces / semana
Época del año:	Verano
Día de la semana:	Entre Semana
Duración de la entrevista:	15 minutos y medio

Entrevista a dos vecinos paseando a sus respectivos perros, que se han encontrado y han decidido dar el paseo juntos.

Interview to two neighbours walking their respective dogs, that have met through the walk and decided to walk together.



Figura III.26: Fotografía realizada por la autora de las participantes de la entrevista DV_SV5

Transcripción DV_SV5

- entrevista semiestructurada. T: 9'30''
- I:** ¿Viven por aquí cerca?
E1: Sí, aquí al lado.
I: ¿Con qué frecuencia suelen venir?
E1: Sí, venimos todos los días. Yo desde que nací, porque he vivido toda la vida por esta zona.
I: ¿Cuál es el motivo de la visita al parque?
E1: Pues pasear a los perros
I: En general, ¿Suelen venir acompañada o sola?
E1: Solos pero nos vamos encontrando a gente.
E2: Sí, nos encontramos a gente siempre. Nos conocemos casi todos.
I: ¿Me podrían decir un listado de elementos positivos del entorno?
E1: Naturaleza, que estamos en el campo.
I: ¿Qué elementos negativos consideran que tiene el entorno?
E1: Pues a ver si cuidan un poco más la Dehesa.
E2: La limpieza.
E1: Limpieza y que rieguen toda la Dehesa. Porque yo he estado en el parque Juan Carlos I que lo riegan todo. Porque luego los perros o yo se pinchan. A ver si limpian un poquito que para eso pagamos impuestos.
I: ¿Cómo se sienten cuando está por aquí?
E1: Es muy agradable. Tranquilidad.
E2: Tranquilidad, cuando no hay mucha gente como ahora. Porque los fines de semana es... Con los cumpleaños, los globitos...
E1: Y el poco césped que tenemos lo usan y lo estropean, así que no podemos.
I: ¿Tienen alguna anécdota relacionada con el lugar?
E1: Pues yo aquí he aprendido a montar en bicicleta, he hecho mucho deporte toda la vida, cuando me han pasado cosas malas he venido aquí y he llorado, cuando me han pasado cosas buenas he venido aquí y he reído... aquí tengo mucha vida y muchas historias. También de pequeña he ido hasta a los bunkers de la guerra civil... que hay que agacharse y todo.
I: ¿Qué creen que aporta al barrio?
E1: Pulmón, es un pulmón. Aunque dicen que sale de la hidroeléctrica esta... que contamina. Pero en principio parece que es un pulmón para el barrio.
I: ¿Mejorarían algo del parque?
E1: Hay que regar más y cuidarlo más. Limpiarlo.
I: ¿Cuál es el grado de mantenimiento, en su opinión: bajo, medio, bueno o muy bueno?
E1: Es bajo.
E2: En recogida de basuras es bajo. Yo he visto cubos de basura llenos un viernes,

Preguntas investigador (I)

Notas

Respuestas entrevistadas
 [Anotaciones]

E1: Entrevistado 1 (mujer)
 E2: Entrevistado 2 (hombre)
 T: Tiempo

hacerle una foto, llegar un martes y que ya rebosara la basura y por el suelo.

I: **¿Y la seguridad?**

E2: La seguridad nula aquí. Vienen sólo a por los perros.

E1: Sí, yo ayer estaba con una chica sentada y con mi perro, que como ves es pequeño, y la otra con uno aún más pequeño. Vino la policía y nos dijo que había que atar a los perros. Digo yo, vale, hay que atar a los perros, pero todos esos niños, que están dejando basura en los cumpleaños, que vienen aquí con karaokes... que también es basura acústica... ahí no les dicen nada. Si viene la policía que venga para cosas serias, no para tonterías. Que lo estamos pagando. [continúa quejándose de la Policía y de su sueldo] También que pongan flores. Y que pongan farolas por toda la Dehesa, porque puede haber violaciones y cosas.

E2: Si hay camino, hay farola. Si son sendas o si no hay camino no hay farola. Aunque bueno a mi me da igual, pero yo se que hay gente que le da miedo.

E1: Sí, yo por la noche ahora en verano, no puedo salirme de esa curva porque me da miedo. Ahí por el cerro de los locos hay gente con sus litronas, que pueden romper una botella y sacártela. y ¿qué haces?

E2: Ahí es donde no está la policía.

E1: Tú llamas a la policía y te dicen que no tienen efectivos. Para los perros sí vienen, pero cuando son las personas... Si hay denuncias tenemos a la policía dos o tres días. Cuando ya no hay denuncias desaparecen, ya no ves policía. Si no hay denuncias de perros aquí no están ni para botellones ni para nada.

E1: ¿Por qué no van los fines de semana, que la gente está con música y de todo? Que no podemos acercarnos nadie. No quiero prohibirlo porque también es un lugar para estar, pero que lo recojan todo y que la basura la recojan bien.

E2: También los que tienen perros que recojan todo, porque no todos recogen como nosotros.

I: **¿Cómo suelen venir?**

E1: Andando.

----- plano: lugares favoritos. T: 3'

I: **¿Tienen algún lugar favorito del parque?**

E1: Sí, a mí me gusta mucho estar en ese banco de ahí. Pero faltan flores. También la entrada, la primera pradera, también se está muy bien... Aquí abajo en la curva de abajo también se está muy bien. Porque hay una pradera grande y la gente puede jugar...

E2: Para mí el de aquí abajo. El de arriba de la pista donde aparcan los coches también está muy bien, el pinar.

E1: Donde hay verde. Pero donde no riegan ahí no podemos estar.

E2: Y abajo donde cruzas la pista de las bicis. El trozo ese está muy bien. [hablan un rato para localizar entre ellos el lugar al que se refiere]

E1: Pero falta regar. Porque yo estuve el otro día en el parque Juan Carlos I, y es que daba gusto con los perros. Y es césped bueno. Está precioso ese parque. ¿Por qué este no puede estar así? Si el parque Juan Carlos I es más grande. ¡Ah! Y aquí también falta que pongan servicios. Que allí sí que hay. Y antes había bares fantásticos y los tuvieron que cerrar. Y ahora no tenemos nada. Eso no se hace. No tenemos ni un puesto de helados. Antes con la Paloma... y había muchos quioscos antes.

----- mapa mental de actividades. T:1'

I: **¿Podrían dibujar aquí un mapa mental de las actividades que suele hacer, como un esquema?**

E1: Pasear con los perros, venir con los mayores... porque aquí se habla mucho de niños, pero también vienen los mayores... un poquito más de respeto... que más actividades...socializar con humanos y perros.

E2: Yo sólo vengo a pasear al perro, bueno, y socializar.

----- dibujo del entorno en relación con la ciudad. T: 2'

I: **¿Podrían hacer un dibujo aquí del parque en relación con la ciudad?**

E1: No sé ... poner flores. Yo te hago un dibujo. Los árboles y eso un poco así... desde el banco que es el que más me gusta... el pino.... Pero te escribo aquí lo que hay que mejorar: regar, flores, W.C, abrir kioscos con terraza, para que puedan estar los perros, más limpieza y puestos de helados y bebidas.

E2: Eso vale mucho dinero todo.

I: **¿Cómo valorarían la vista desde aquí?**

E1: Sí, nos gustan. Pero hay que regar, muy importante. Y que nos pongan un servicio.

ENTREVISTA

DV_FV1

INTERVIEW

DV_FV1

Al ser la primera vez que visita el entorno, las respuestas son escuetas y en muchos casos no puede dar una respuesta formada de las preguntas (ej: seguridad del entorno). Menciona en un par de ocasiones el diseño del parque (tanto en elementos positivos como en negativos). En el dibujo, hace referencia a la carretera A6 y a los elementos verdes que la rodean.

Entrevista a un hombre leyendo un libro junto al mirador.

Interview of a man reading a book next to the lookout.

Número de personas:	1
Género:	E1- Masculino
Grupo de edad:	31-50
Frecuencia de visita al entorno:	Primera vez
Época del año:	Verano
Día de la semana:	Fin de Semana
Duración de la entrevista:	4 minutos



Figura III.27: Fotografía realizada por la autora de las participantes de la entrevista DV_FV1

Transcripción DV_FV1

----- entrevista semiestructurada. T: 2'

- I: **¿Vive por aquí cerca?**
 E1: No
- I: **¿Con qué frecuencia suele venir?**
 E1: Es la primera vez que vengo.
- I: **¿Cuál es el motivo de la visita al parque?**
 E1: Mi mujer está en un examen de oposición aquí cerca.
- I: **En general, ¿Suele venir acompañada o solo?**
 E1: n/a
- I: **¿Me podría decir un listado de elementos positivos del entorno?**
 E1: Me parece que está bien. Los caminos. En particular no me he fijado.
- I: **¿Qué elementos negativos considera que tiene el entorno?**
 E1: Es una tontería... los caminos que hay fuera de la senda, que al final se hacen por caminar.
- I: **¿Podría describir cómo se siente cuando está aquí?**
 E1: Pues no se ponerlo así en una palabra pero te diría, espacio verde en medio de la ciudad... La verdad que está como relajante.
- I: **¿Tiene alguna anécdota relacionada con el lugar?**
 E1: n/a
- I: **¿Qué cree que aporta al barrio?**
 E1: No tengo ni idea la verdad.
- I: **¿Cuál es el grado de mantenimiento, en su opinión: bajo, medio, bueno o muy bueno?**
 E1: Yo lo he visto bien.
- I: **¿Y la seguridad?**
 E1: No me ha dado tiempo.
- I: **¿Cómo ha venido?**
 E1: Pues aparqué el coche en la Facultad de Derecho y me vine para aquí.

----- plano: lugares favoritos. T: 30''

- I: **¿Tiene algún lugar favorito del parque?**
 E1: No me ha dado tiempo. Me acerqué porque me dijeron que había un búnker de la Guerra Civil pero vamos, no me ha dado tiempo a ver mucho.

----- dibujo del entorno en relación con la ciudad. T: 1'30''

- I: **¿Podría hacer un dibujo aquí del parque en relación con la ciudad?**
 E1: Me llamó la atención cuando estaba por allá [*señalando al mirador*] a lo lejos se veía la A6. Y que se yo... el verde que había por aquí. Aquello que era el mirador de

Preguntas investigador (I)**Notas**

Respuestas entrevistadas
 [Anotaciones]

E1: Entrevistado 1 (hombre)

T: Tiempo

la Dehesa.

I: **¿Cómo valoraría la vista desde aquí?**

E1: Me gustó. La verdad que no esperaba nada, vine a ver qué había. Imagino que por allí seguirá el parque, dará la vuelta.

ENTREVISTA

DV_FV2

INTERVIEW

DV_FV2

DV: Dehesa de la Villa

F: Fin de semana

V: Verano

Respuestas cortas, sin elaborar. No concreta elementos positivos del entorno. Lleva toda la vida viviendo cerca de la Dehesa ("desde los cuatro años") con lo que valora su presencia. No realiza el dibujo, asegurando que sólo se fija en los árboles.



Figura III.28: Fotografía realizada por la autora de las participantes de la entrevista DV_FV2

Número de personas:	1
Género:	E1- Femenino
Grupo de edad:	51-65
Frecuencia de visita al entorno:	Varias veces / semana
Época del año:	Verano
Día de la semana:	Fin de Semana
Duración de la entrevista:	3 minutos

Entrevista a una mujer caminando (ejercicio).

Interview of a woman hiking.

Preguntas investigador (I)

Notas

Respuestas entrevistadas

[Anotaciones]

E1: Entrevistada 1 (mujer)

T: Tiempo

Transcripción DV_FV2

----- entrevista semiestructurada. T: 4'

I: **¿Vive por aquí cerca?**

E1: Sí.

I: **¿Con qué frecuencia suele venir?**

E1: Suelo venir todos los días.

I: **¿Cuál es el motivo de la visita al parque?**

E1: Vengo para respirar. No puedo hacer mucho más por las piernas.

I: **En general, ¿Suele venir acompañada o solo?**

E1: Sola.

I: **¿Me podría decir un listado de elementos positivos del entorno?**

E1: Todo. Es una maravilla la Dehesa de la Villa. Nada en concreto, lo que es el parque, toda la zona.

I: **¿Qué elementos negativos considera que tiene el entorno?**

E1: Que voy muy sola. Hoy no porque es fin de semana, pero entre semana voy muy sola. No tiene remedio porque eso no se puede hacer otra cosa.

I: **¿Podría describir cómo se siente cuando está aquí?**

E1: Agustísimo. Me relaja muchísimo venir a pasear al parque.

I: **¿Tiene alguna anécdota relacionada con el lugar?**

E1: No, que llevo toda la vida aquí.

I: **¿Qué cree que aporta al barrio?**

E1: Pues es que llevo viviendo aquí desde los cuatro años, todo. Desde pequeñita hasta ahora que tengo 50 años. Es toda mi vida aquí en la Dehesa de la Villa. Antes esta era la carretera. Por aquí subíamos con los coches. No se qué decirte. Que es preciosa, ya lo puedes ver.

I: **¿Cuál es el grado de mantenimiento, en su opinión: bajo, medio, alto o muy alto?**

E1: Hombre, deberían limpiarlo más en verano de cara a los incendios, pero bueno.

I: **¿Y la seguridad?**

E1: Es que es un parque. Es como si me preguntas por la Casa de Campo, es un parque, estás vendido, pero es que no se puede hacer nada. Ahora últimamente sí que hay más policía, no se si es por las novatadas, que este año las han clausurado. Pero no puedes hacer nada, es un parque.

I: **¿Cómo suele venir?**

E1: Andando.

I: **¿Tiene algún lugar favorito del parque?**
E1: El mirador.

----- plano: lugares favoritos. T: 30''

I: **¿Podría hacer un dibujo aquí del parque en relación con la ciudad?**
E1: Uy, yo no se hacer nada, solo me fijo en los árboles.
I: **¿Cómo valoraría la vista desde aquí?**
E1: Es preciosa.

----- dibujo del entorno en relación con la ciudad. T: 30''

Menciona que vive algo lejos de la Dehesa, por lo que a veces opta por ir a otros parques más cercanos a su vivienda. No desarrolla mucho las respuestas (en especial elementos positivos y negativos). Menciona que el parque tiene beneficios para todas las edades. No dibuja, enumera los elementos en los que se fija de la ciudad. En especial hace referencia a los elementos naturales del entorno.

Entrevista a una mujer caminando rápido por la senda peatonal.

Interview of a woman hiking in the pedestrian path.

Número de personas:	1
Género:	E1- Femenino
Grupo de edad:	>65
Frecuencia de visita al entorno:	Varias veces / mes
Época del año:	Verano
Día de la semana:	Fin de Semana
Duración de la entrevista:	4 minutos y medio

Transcripción DV_FV3

----- entrevista semiestructurada. T: 3'

I: **¿Vive por aquí cerca?**
E1: Bueno, tengo un paseo.
I: **¿Con qué frecuencia suele venir?**
E1: Depende, si puedo cada 15 días. No tengo un día fijo. Depende del tiempo. Porque tengo otro parque que me pilla más cerca, el del Quijote. Entonces depende de cómo me encuentre doy vueltas ahí o vengo aquí, porque tengo artrosis. Entonces paulatinamente me va induciendo el dolor. A mí me gusta muchísimo andar, pero claro, estoy limitada. Todo depende del tiempo y de cómo yo este.
I: **¿Cuál es el motivo de la visita al parque?**
E1: Hacer ejercicio. Una hora. Para respirar aire puro. Esto es un placer, una gozada. Vengo a pasear, ahora como tengo artrosis. Antes hacía abdominales, me tumbaba en un banco... Un poco de todo. Ahora ya paseo solo.
I: **En general, ¿Suele venir acompañada o solo?**
E1: Yo sola.
I: **¿Me podría decir un listado de elementos positivos del entorno?**
E1: Todo, todo. Tú pon todo.
I: **¿Qué elementos negativos considera que tiene el entorno?**
E1: Nada, nada. Para mí está todo muy bien.
I: **¿Podría describir cómo se siente cuando está aquí?**
E1: Feliz, feliz. Me gusta mucho la naturaleza.
I: **¿Tiene alguna anécdota relacionada con el lugar?**
E1: No, nada. Me gusta mucho más desde que cortaron el tráfico, porque antes circulaban los coches por aquí. Desde que han cortado el tráfico mejor todavía.
I: **¿Qué cree que aporta al barrio?**
E1: Uy, todo beneficios. Para gente de todas las edades, para los perros... Todo, todo, es naturaleza.

ENTREVISTA

DV_FV3

INTERVIEW

DV_FV3

DV: Dehesa de la Villa
F: Fin de semana
V: Verano



Figura III.29: Fotografía realizada por la autora de las participantes de la entrevista DV_FV3

Preguntas investigador (I)

Notas

Respuestas entrevistadas
[Anotaciones]

E1: Entrevistada 1 (mujer)
T: Tiempo

I: **¿Cuál es el grado de mantenimiento, en su opinión: bajo, medio, bueno o muy bueno?**
 E1: Esta bien, si no está bien cuidado es cosa nuestra. Es falta de civismo, no porque no se cuide. Porque yo aquí de vez en cuando veo a jardineros. Lo que pasa es que ellos no tienen la culpa de que la gente tire una farola, o que la gente deje suciedad y no utilice las papeleras. Eso el Ayuntamiento no tiene culpa, lo tenemos nosotros.

I: **¿Y la seguridad?**
 E1: Eso es relativo, eso es la suerte. De todas formas, yo aquí de noche no vengo. De día a mi no me ha pasado nada.

I: **¿Cómo suele venir?**
 E1: Vengo andando, se trata de andar.

----- plano: lugares favoritos. T: 30''

I: **¿Tiene algún lugar favorito del parque?**
 E1: No. Bueno, a mi me gusta mucho la ruta, porque normalmente vengo sola, por el tema de seguridad.

----- dibujo del entorno en relación con la ciudad. T: 1'

I: **¿Podría hacer un dibujo aquí del parque en relación con la ciudad?**
 E1: Uy, ¿Qué dibuje? Me fijo en las montañas, en los árboles... Pues las montañas, el camino, los árboles, y la hierba... no se me ocurre nada más.

I: **¿Cómo valoraría la vista desde aquí?**
 E1: Me gusta, esto es una maravilla sí. Pero vamos, yo miro así y sigo, no me paro.

ENTREVISTA

DV_FV4

INTERVIEW

DV_FV4

DV: Dehesa de la Villa
 F: Fin de semana
 V: Verano

Entrevista a una pareja que reside en Inglaterra, de visita a los padres de él. Hacen comparaciones entre las diferencias entre los jardines (parques) en Inglaterra y en España. El hombre vivió en Madrid hace 20 años (estudiando la carrera) por lo que es consciente del cambio de la zona en ese tiempo. Valora la multitud de edades que pueden disfrutar de la zona. En el dibujo, hace referencia a los edificios y los árboles.



Figura III.30: Fotografía realizada por la autora de las participantes de la entrevista DV_FV4

Número de personas:	1
Género:	E1- Masculino E2 - Femenino
Grupo de edad:	51-65
Frecuencia de visita al entorno:	1 vez / año
Época del año:	Verano
Día de la semana:	Fin de Semana
Duración de la entrevista:	6 minutos

Entrevista a una pareja observando las vistas del mirador. La mujer inglesa, por lo que no responde a las preguntas.

Interview to a couple pointing at the view from the lookout. The woman is English and doesn't answer the questions.

Transcripción DV_FV4

----- entrevista semiestructurada. T: 8'

Preguntas investigador (I)
 Notas
 Respuestas entrevistadas
 [Anotaciones]
 E1: Entrevistado 1 (hombre)
 T: Tiempo

I: **¿Vivís por aquí cerca?**
 E1: No, vivimos en Inglaterra.

I: **¿Con qué frecuencia soléis venir?**
 E1: Es la segunda vez que venimos.

I: **¿Cuál es el motivo de la visita al parque?**
 E1: Estamos visitando a mis padres, así que hemos venido a darnos un paseo.

I: **En general, ¿Suele venir acompañada o solo?**
 E1: Hemos venido juntos.

I: **¿Me podría decir un listado de elementos positivos del entorno?**
 E1: Bueno yo me acuerdo de hace 20 años... que aquí era donde estaban los pinos, pero estaba mucho menos desarrollado. Es bastante impresionante el trabajo que han hecho para convertirlo en esto. Me gustan todas las facilidades por ejemplo para los mayores, para que hagan ejercicio, para que jueguen a las cartas...

I: **¿Qué elementos negativos considera que tiene el entorno?**
 E1: No, yo no veo nada en especial. Podría haber más papeleras para la gente que pasea a los perros, pero la verdad que está bien, no se me ocurre nada negativo en

especial ahora.

I: ¿Cómo describiríais cómo os sentís cuando estáis por aquí?

E1: Es un lugar pacífico, no hay ruidos de coches y polución, y para mi eso es lo más agradable. La polución química y acústica.

I: ¿Tenéis alguna anécdota relacionada con el lugar?

E1: n/a

I: ¿Qué creéis que aporta al barrio?

E1: Es un tesoro, el poder tener un parque como este para todas las edades.

I: ¿Cuál es el grado de mantenimiento, en vuestra opinión: bajo, medio, bueno o muy bueno?

E1: Parece limpio, parece los riegos de los caminos. No puedo opinar mucho porque solo he estado un par de veces, pero a primera vista bueno. No se puede comparar con otros jardines porque nosotros vivimos en Inglaterra, y claro, son distintos. Comparando simplemente son diferentes. Esto es mediterráneo, el paisaje y el tipo de jardín es diferente, mucho más apropiado para aquí este, porque requiere mucha menos agua. Pero bueno, el usuario no es diferente. Deportistas, perros, niños... digamos de todas partes. En todas partes los jardines se usan de una manera similar.

I: ¿Y la seguridad?

E1: Nosotros siempre hemos venido aquí a la luz del día, entonces no lo sé, pero imagino que bien.

I: ¿Cómo soléis venir?

E1: Hemos venido andando.

----- plano: lugares favoritos. T: 30''

I: ¿Tenéis algún lugar favorito del parque?

E1: No, para nada. Paseamos un poco a la deriva. Más o menos se me orientar pero no tenemos ningún rincón favorito ni nada por el estilo. Quizá con el tiempo.

----- dibujo del entorno en relación con la ciudad. T: 2'

I: ¿Podríais hacer un dibujo aquí del parque en relación con la ciudad?

E1: Esto va a ser un desastre. Yo reconozco alguno de los edificios. Yo estudié aquí en los años 80, así que conozco alguno de los edificios. Obviamente lo que más se distinguen son los edificios. Los árboles. Y bueno. Nos hemos parado aquí por la vista, supongo. Algún árbol más por aquí.

I: ¿Cómo valoraríais la vista desde aquí?

E1: Nos gusta, es agradable. Y se puede ver toda esta parte de Madrid, bueno, detrás de los árboles. Es un lugar agradable también por la vista. No como en otros jardines rodeado de grandes faldones de casas. Esto es lo opuesto.

Hacen referencia a las distintas actividades que se pueden hacer en el parque. Valoran que hayan peatonalizado el camino por el que han estado andando, por donde antes circulaba el tráfico. Se quejan del depósito del CIEMAT, porque estropea la vista (y presumiblemente, la salud). En el dibujo mencionan hitos arquitectónicos (el mirador de Moncloa, Canal...), la carretera (A6) y vuelven a criticar el CIEMAT.

Entrevista a una pareja descansando en un banco junto al mirador tras haber estado caminando por la senda.

Interview of a couple resting on a bench after hiking through the path.

Número de personas:	1
Género:	E1- Masculino E2 - Femenino
Grupo de edad:	> 65
Frecuencia de visita al entorno:	Varias veces / semana
Época del año:	Verano
Día de la semana:	Fin de Semana
Duración de la entrevista:	8 minutos y medio

ENTREVISTA

DV_FV5

INTERVIEW

DV_FV5

DV: Dehesa de la Villa

F: Fin de semana

V: Verano



Figura III.31: Fotografía realizada por la autora de las participantes de la entrevista DV_FV5

Transcripción DV_FV5

----- entrevista semiestructurada. T: 5'

I: ¿Vivís por aquí cerca?

E1: Sí. En Francos Rodríguez.

E2: No lejos.

I: ¿Con qué frecuencia soléis venir?

E1: Casi todos los días. Varias veces a la semana.

- Preguntas investigador (I)** I: **¿Cuál es el motivo de la visita al parque?**
Notas E1: Venimos a andar. Hacemos bicicleta, en las zonas que hay habilitadas [*refiriéndose a las bicicletas estáticas*] Cuando venimos nos pilla de paso y estamos ahí un ratito
- Respuestas entrevistadas [Anotaciones] I: **En general, ¿Suele venir acompañada o solo?**
E1: Juntos, por lo general.
- E1: Entrevistado 1 (hombre) I: **¿Me podría decir un listado de elementos positivos del entorno?**
E2: Entrevistada 2 (mujer) E1: Por lo general todo.
T: Tiempo E2: Todo, me encantan los pinos. Hay mucha vegetación, que es lo que gusta.
- I: **¿Qué elementos negativos considera que tiene el entorno?**
E1: Lo que no nos gustan son tanto perro que luego no se recogen los excrementos. Que yo no soy enemigo de ellos, a mí los animales me gustan, pero hay que recoger lo que sueltan.
E2: Mmm... no, ya han quitado los coches por aquí así que ha mejorado mucho.
I: **¿Cómo describiríais cómo os sentís cuando estáis por aquí?**
E1: Pues esto es respirar.
E2: Respirar, aire puro.
E1: Pero puro, que en Madrid no hay muchos sitios como este. Hay cuatro o cinco. Hay otros más pequeños, que son diferentes, pero nos gusta más venir a este. Es muy distinto. Esto es un bosque antiguo. De hace cientos de años.
I: **¿Tenéis alguna anécdota relacionada con el lugar?**
E2: Tenemos una que nos llamó la atención. Era en el pleno mes de noviembre o diciembre. Hacía un frío espantoso, y un tío con una bicicleta completamente desnudo. Aquello nos llamó muchísimo la atención. Anécdotas pues muchas. Sí que nos hemos encontrado con bastantes cosas. Claro, llevamos nueve años viniendo por aquí.
I: **¿Qué creéis que aporta al barrio?**
E1: Yo creo que le aporta casi todo. Es un pulmón.
E2: Mucho, mucho.
I: **¿Mejoraríais algo del parque?**
E2: Yo lo veo bien, estoy conforme. Eso es lo peor [*señalando al depósito del CIEMAT*] pero bueno, es una pena para esta zona. De lo demás todo bien.
I: **¿Cuál es el grado de mantenimiento, en vuestra opinión: bajo, medio, bueno o muy bueno?**
E2: Yo creo que es bueno, porque sí que lo tienen limpio, sí que lo cuidan.
I: **¿Y la seguridad?**
E1: Yo lo veo seguro, porque, aunque parece que no hay, sí que hay policía. Y no hemos visto nunca ningún robo. Y hemos venido a distintas horas, por la mañana por la tarde-noche... Por la tarde a lo mejor vienes y hay más gente. No hay broncas, no hay nada. Si acaso alguna de algún perrito. De lo demás no.
I: **¿Cómo soléis venir?**
E1: Andando, siempre andando

----- plano: lugares favoritos. T: 1'

- I: **¿Tenéis algún lugar favorito del parque?**
E1: Pues este. Le gusta a la señora sentarse aquí cinco o diez minutos.
E2: Sí, nos gusta sentarnos aquí. Porque después de hacer todo el recorrido ya descansamos y luego ya subimos tranquilamente la cuesta. Pero no por nada

----- dibujo del entorno en relación con la ciudad. T: 2'30''

- I: **¿Podríais hacer un dibujo aquí del parque en relación con la ciudad? [no dibujan]**
E1: No soy dibujante. Normalmente cuando vienes por aquí te vas fijando en el mirador este de Moncloa, las zonas estas.
E2: Hay veces que pasamos hacia donde está lo del Canal, que ahí hay una residencia, Nebrija. Nos fijamos. Pero así yo me fijo mucho por la Carretera de la Coruña [A6] y las montañas. No tiene cosas altas, tiene vegetación... eso sí que lo fijo y lo valoro. La gente que vive por ahí no le ponen una torre. El CIEMAT sí que ya una pena. Ya no hay tantas pintadas, pero ha habido una época que escribían "esto mata" y unas cosas...
E1: Yo llevo pasando por aquí cuando se pasaba con el coche 40 años largos, que yo subía y bajaba en coche todos los días. Y ahora mejor que está peatonal.
I: **¿Cómo valoraríais la vista desde aquí?**
E1: Nos gusta mucho. Por allí se ve toda la zona de la sierra y las montañas.

más a menudo para poder beber. Y luego, hay ciertas zonas con aguas, que las pobres tortugas que... sobreviven de aquella manera... porque el agua a ver si se pudiera hacer algo para que estuviera un poquito más sana para ellas.

I: **¿Cree que el parque aporta algo al barrio?**

E1: Sí, a todos, además. Tanto a este barrio [señalando al barrio de Coronales] como hay mucha gente de Hortaleza.. Yo he visto de ahí de Barajas. Sí estas zonas, tienen esto, tienen el Capricho, que abre los fines de semana, luego una zona verde... Pero esto es muy especial para mí. Porque siempre ha significado que es un sitio muy grande pero bien "bonico" el. [risas]. Muy bien desarrollado y muy bien pensado, cuando se diseñó, la verdad.

I: **El grado de mantenimiento ¿Considera que es bueno, medio, bajo?**

E1: Está bastante bien, pero podría mejorarse. Yo le pondría un medio-alto, pero le falta un poquito más.

I: **¿Y la seguridad?**

E1: Seguridad yo de momento me he sentido muy segura siempre, aunque sea de noche, paseo tranquila sin miedo.

I: **¿Suele venir en coche, a pie, en transporte público...?**

E1: Andando. Si vengo de otros sitios en coche. Metro la verdad que no me pilla bien. Trabajando me bajaba donde hay una zona de muchos eventos... el aparcamiento grandes... el IFEMA, venía del trabajo me venía ahí y me venía andando. En cualquier otro caso no me sirve.

----- plano: lugares favoritos. T: 1'

I: **¿Cuáles son sus lugares favoritos?**

E1: Pues todo lo que es el parquecito de aquí abajo. Y luego también, la zona de las tres culturas, me gusta mucho, y eso [señalando] la estufa fría sí, eso me encanta, me da mucho gusto. Y luego todo lo que es entre comillas "el río", es decir... va transmitiéndolo todas las estatuas que voy encontrándome resulta muy agradable. Y hace años, que ahora yo creo que no me lo he encontrado nunca, es, al entrar poder comprarme un heladito o algo así.

----- mapa mental de actividades. T: 2'30''

I: **Genial. ¿Ahora es posible podría dibujarme aquí un mapa mental de las actividades que suele realizar?**
[E1 para de caminar y coge la carpeta]

E1: Sí, me paro aquí a la sombrita. Que pueda hacer aquí...

[hace el esquema en silencio]

... esto lo he hecho alguna vez, con las bicis... [escribiendo "montar en las bicis del parque"]

Pasar a través de él... ya no se me ocurre nada más...

----- dibujo del entorno en relación con la ciudad. T: 3'

I: **¿Podrías hacer un dibujo de lo que se ve desde aquí? No está ni bien ni mal. En relación con la ciudad?**

E1: En relación con la ciudad... ¿de Madrid, o del barrio?

I: **De lo que quieras, desde aquí, mirando hacia donde quieras, hacia el barrio, hacia la ciudad...**

E1: Es que aquí yo he venido mucho. Vale pues por aquí... vienen los aviones... Jo, dibujo mal no, lo siguiente.

I: **No pasa nada, de verdad, no es un dibujo que vaya estar ni bien ni mal.**

E1: [dibujando los cuatro cipreses y el "monumento al mundo".] Me gusta mucho venir aquí a ver la luna, a ver el sol... También me gusta ver todo lo que es las cosas del parque, el agua. Aquello, que lo miro mucho porque hay conciertos que se escuchan desde aquí [dibujando el estadio Wanda Metropolitano] ... el Wanda. Las torrecitas que están ahí me llaman mucho la atención [señalando el "cuatro torres business area"] que bueno, esto estaría al otro lado, pero como estás arriba lo ves todo. Eso, el campo de golf, no me interesa nada [no lo dibuja] aunque bueno, la gente se lo pasa muy bien. Mi padre estuvo unos años aquí y la verdad que lo disfrutó mucho. Y bueno, eso, básicamente.

ENTREVISTA

JCL_SV5

INTERVIEW

JCL_SV5

JCI: Parque Juan Carlos I

S: Entre semana

V: Verano

La chica es de la zona, el chico no ha venido mucho por aquí, vive más lejos.

Sobre todo contesta ella a las preguntas, porque ha estado más en el parque.

Dos visiones, una de una persona que va al parque regularmente y otra que solo está de visita.

Referencia en especial a la actividades que se pueden hacer (multifuncionalidad) y a los elementos específicos del parque (jardín de las tres culturas). Dibujando, identifican hitos arquitectónicos (Wanda) y a la vista completa (panorámica) de Madrid.



Figura III.32: Fotografía realizada por la autora del entrevistado JCI_SV5

Entrevista a una pareja de jóvenes paseando.

Interview to a young couple walking .

Número de personas:	2
Género:	E1 -Femenino E2 -Masculino
Grupo de edad:	19-30
Frecuencia de visita al entorno:	Una vez / semana
Época del año:	Verano
Día de la semana:	Entre Semana
Duración de la entrevista:	9 minutos y medio

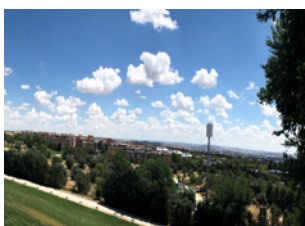
Transcripción JCI_SV5

Preguntas investigador (I)

NotasRespuestas entrevistadas
[Anotaciones]

E1: Entrevistada 1 (mujer)

E2: Entrevistado 2 (hombre)

T: Tiempo

- entrevista semiestructurada. T: 4' 5''
- I: **¿Vivís por aquí cerca?**
E1: Sí yo sí.
E2: Yo en Madrid, en el centro
I: **¿Soléis venir al parque?**
E1: Sí, yo es que vivo al lado, así que una vez a la semana, más o menos. A pasear, alguna vez he corrido, pero vamos, poco.
E2: Yo antes venía más porque estudiaba al lado, pero ahora ya no vengo tanto.
I: **¿Soléis venir solos o acompañados?**
E2: Yo acompañado.
E1: Yo sola o con mi familia.
I: **¿Qué elementos consideráis positivos del parque?**
E1: No sé, el lago, y que está muy verde. No sé, lo que se pueda alquilar bicis también está guay.
E2: A mí me gustan mucho las construcciones, de donde hemos estado, del jardín de las tres culturas
I: **¿Y negativos?**
E2: Pues a lo mejor pocas sombras
E1: Sí, es verdad. Ah, y podría haber algún restaurante, o bar.
I: **¿Qué adjetivos relacionaríais con este lugar? ¿Cómo os sentís?**
E2: No se estando por ahí por donde las tres culturas calma, mucha calma.
E1: Despejarse
E2: Inmensidad [risas] Es muy grande la verdad. No me imaginaba que fuera tan grande
I: **¿Tenéis alguna historia o anécdota relacionada con el lugar?**
E1: Sí, no se. De pequeña iba con mis padres a volar la cometa. Y me tiraba por aquí [señalando la cuesta con hierba] haciendo la croqueta [risas].
I: **¿Qué creéis que aporta al barrio?**
E1: Es algo bueno. Sí, está genial.
I: **¿Mejoraríais algo?**
E1: Sí eso. No sé a lo mejor alguna zona del césped que está más amarilla.
E2: No sé si hay alguna zona que hagan espectáculos, pero podrían habilitar alguna zona.
E1: Sí, eso estaría guay. Bueno, algo hacen. Hay carreras de síndrome de Down, no se qué más cosas hay, pero se que a veces hacen algo. Hay un sitio que antes hacían algo [refiriéndose al anfiteatro] pero hace tiempo que no, porque desde mi casa se oye.
I: **¿El mantenimiento cómo es: bajo, medio, alto, muy alto?**
E1: Muy bueno
E2: Yo lo he visto bien.
I: **¿Y la seguridad? ¿Puedes venir sola?**
E1: Muy bien, sí. A mí nunca me ha pasado nada y yo muchas veces vengo sola.
I: **¿Cómo soléis venir, en coche, bici...?**
E1: Yo andando, o en bici a veces.
E2: Yo en transporte público. Bueno, cuando venía aquí desde el instituto siempre venía andando.

----- plano: lugares favoritos. T: 1'

- I: **De la zona, ¿Sabrías decirme vuestros lugares favoritos?**
E2: El jardín de las tres culturas. Me gustó mucho también el otro día el invernadero.
E1: Sí, la estufa. Y lo que hay por aquí donde el puente, al lado del lago, desde las piraguas. O esta zona que está al lado del lago, con los peces, nada más entrar. Sí, eso.

----- mapa mental de actividades. T: 1'30''

- I: **¿Podrías dibujar aquí un mapa mental de las actividades que soléis hacer, como un esquema?**
E1: A ver caminar...
E2: Disfrutar del paisaje
E1: No sé si he venido a patinar alguna vez.
[mira al cuadro pensando en qué poner]
Sí, no se que más poner la verdad.

----- dibujo del entorno en relación con la ciudad. T: 2'30''

- I: **¿Podrías hacer un dibujo en relación con la ciudad?**
E2: Yo la dejo a ella dibujar [risas]. Yo a ver, lo que más me llama la atención es el Wanda. Pero vamos, nunca he estado. Esa es la mejor vista, yo creo [señalando la vista que mira hacia Madrid centro, en la que se ven las cuatro torres]
E1: Vale, me tengo que ir en poco así que lo haré rápido. Es que no sé qué hacer Vale a ver, se supone que esto es una fuente... Soy la que peor dibuja de toda mi familia [risas] Bueno, las torres están por ahí detrás pero las dibujo. No me caben... hago dos solo. Este es el Corte Inglés vale? [dibujo de la izquierda] Y el jardín en alto. Aquí hay un edificio en alto [dibujando la Torre Picasso], bueno, ha quedado un poco volando. Y ya está. Lo voy a dejar así porque es un desastre.

ENTREVISTA

JCI_FV1

INTERVIEW

JCI_FV1

JCI: Juan Carlos I

F: Fin de Semana

V: Verano



Figura III.33: Fotografía realizada por la autora del lugar donde se realiza la entrevista JCI_FV1

Afirma que se desplaza hasta el parque aunque le pille lejos.

Nombra de palabra que una de las cosas que más le gustan es que se ve la sierra desde ahí pero sin embargo no lo dibuja. Menciona la importancia de la naturaleza, actividades relacionadas con el deporte y la relación de distancia entre su casa y el parque (accesibilidad). Identifica hitos del propio parque ("el roscó") elementos naturales (pinos) y algún hito físico (las torres).

Número de personas:	1
Género:	E1- Femenino
Grupo de edad:	>65 (cercana a 65)
Frecuencia de visita al entorno:	1 vez /semana
Época del año:	Verano
Día de la semana:	Fin de semana
Duración de la entrevista:	6 minutos

Entrevista a una mujer mientras descansa tras haber subido andando al mirador a un ritmo alto.

Interview of a woman while she is resting after climbing to the lookout at a high pace.

Preguntas investigador (I)
Comentarios de análisis
Respuestas entrevistadas
[Anotaciones]

E1: Entrevistada 1 (mujer)
T: Tiempo

Transcripción JCI_FV1

----- entrevista semiestructurada. T: 3'30''

I: **¿Vive por aquí cerca?**
E1: No, vivo lejos. Vengo en metro.

I: **¿Con qué frecuencia suele venir?**
E1: Prácticamente todos los domingos vengo.

I: **¿Cuál es el motivo de la visita al parque?**
E1: A caminar.

I: **En general, ¿Suele venir acompañada o sola?**
E1: Suelo venir con mi hermana, pero por ejemplo hoy he venido sola.

I: **¿Me podría decir un listado de elementos positivos del entorno?**
E1: Pues es una zona verde en Madrid, hay muchas rutas para poder andar, para ir en bicicleta. Es amplio.

I: **¿Qué elementos negativos considera que tiene el entorno?**
E1: Hombre me pilla un poco lejos, pero la verdad que vengo porque me gusta.

I: **¿Cómo se siente cuando está por aquí?**
E1: Yo es que necesito el verde. Me armoniza muchísimo. Necesito árboles, zonas verdes... Porque si no tanto asfalto en Madrid. Es horrible. De toda la semana necesitas desahogarte.

I: **¿Tiene alguna anécdota relacionada con el lugar?**
E1: Sí, una vez con mi hermana vimos que había una especie de festival. Nos metimos a hacer una clase de aerobio y acabamos... rotas. Empezamos con la música muy divertido, pero al día siguiente no podíamos ni andar. Pero estuvo muy bien. Había mucha gente.

I: **¿Qué cree que aporta al barrio?**
E1: Aporta porque Madrid sin parques de este tipo sería un horror. Sobre todo, por el verano. En invierno pase, pero en verano sin zonas verdes esto sería un erial. Para mí es esencial. Hace la vida más amable.

I: **¿Mejoraría algo del parque?**
E1: Antes había una zona con chorros de agua que estaba muy bien, era como una playa casi. Pero bueno. Podían ponerlos de nuevo. Una zona de ocio.

I: **¿Cuál es el grado de mantenimiento, en su opinión: bajo, medio, bueno o muy bueno?**
E1: Yo creo que es muy alto. Me da la sensación de que para mantener este parque deben de invertir tiempo, dinero y mucho personal.

I: **¿Y la seguridad?**
E1: Pues yo vengo por la mañana y estoy bien. No se si por la tarde o por la noche será más peliagudo el tema. Pero yo estoy bien.

I: **¿Cómo suele venir?**
 E1: He venido en metro.

----- plano: lugares favoritos. T: 30''

I: **¿Tiene algún lugar favorito del parque?**
 E1: Este me encanta porque veo la Sierra. En invierno se ve la Sierra nevada, y es muy bonito. Aparte que tomo el aire porque de subir la cuesta... Me gusta también el del roscó. Como ves todo montañitas es lo que me gusta. La zona árabe también es muy bonita. Es como muy oriental con el agua.

----- mapa mental de actividades. T:30''

I: **¿Podría dibujar aquí un mapa mental de las actividades que suele hacer, como un esquema?**
 E1: Lo escribo aquí, andar y meditación, porque me encanta. Meditar es lo que más hago.

----- dibujo del entorno en relación con la ciudad. T: 1'30''

I: **¿Podría hacer un dibujo aquí del parque en relación con la ciudad?**
 E1: Bueno esto no es lo mío. A ver si soy capaz. Estas son las escaleras del roscó. Luego por aquí tenemos pinos. Esto no se lo enseñes a ningún profesor [risas]. Mi profundidad es cero. Aquí las torres. Por aquí muchos más pinos... Bueno es muy naif pero bueno... Bueno y luego muchos edificios, por desgracia. Y luego aquí zonas verdes... más o menos.
 I: **¿Cómo valoraría la vista desde aquí?**
 E1: Me encanta. Muy buena.

Tiene prisa porque su mujer va caminando por delante, por lo que no se extiende demasiado en las preguntas. Respuestas escuetas. En especial, hace referencia a las actividades que suele hacer (relacionadas con el deporte) y a la contaminación y la capacidad de la zona para revertirla. Identifica elementos naturales (Sierra de Guadarrama, parque El Capricho) y algún hito (Wanda, "Cuatro torres").

Entrevista a un hombre mientras descansa tras haber subido andando (rápido-deporte).

Interview of a man that has climbed the mountain at a high pace.

Número de personas:	1
Género:	E1- Masculino
Grupo de edad:	51- 65
Frecuencia de visita al entorno:	1 vez /semana
Época del año:	Verano
Día de la semana:	Fin de semana
Duración de la entrevista:	Cuatro minutos y medio.

ENTREVISTA

JCI_FV2

INTERVIEW

JCI_FV2

JCI: Juan Carlos I
 F: Fin de Semana
 V: Verano



Figura III.34: Fotografía realizada por la autora desde donde se realiza la entrevista JCI_FV2

Preguntas investigador (I)

Notas

Respuestas entrevistadas [Anotaciones]

E1: Entrevistado 1 (hombre)
 T: Tiempo

Transcripción JCI_FV2

----- entrevista semiestructurada. T: 2'30''

I: **¿Vive por aquí cerca?**
 E1: Sí, en Canillejas.
 I: **¿Con qué frecuencia suele venir?**
 E1: Al menos una vez a la semana.
 I: **¿Cuál es el motivo de la visita al parque?**
 E1: Para pasear o hacer deporte.
 I: **En general, ¿Suele venir acompañada o solo?**
 E1: Las dos cosas. Hoy vengo acompañado, que la voy a perder de vista. Voy a tener que correr luego.
 I: **¿Me podría decir un listado de elementos positivos del entorno?**
 E1: Que es un parque, que tiene verde. Que me aleja un poco de la contaminación. Tiene sombra, tiene sol, sitios para correr...
 I: **¿Qué elementos negativos considera que tiene el entorno?**

E1: No se qué decirte. Podría haber algo más de sombra quizá.
 I: **¿Cómo se siente cuando está por aquí?**
 E1: Salud. Relax.
 I: **¿Tiene alguna anécdota relacionada con el lugar?**
 E1: No se... hay conejos por ahí. En la rueda esa que hay por ahí unos padres subieron a un niño y luego no había forma de bajarle. Y ahí hubo que pedir ayuda para bajarle. Tardaron un buen rato.
 I: **¿Qué cree que aporta al barrio?**
 E1: Pues es un pulmón dentro de la ciudad, de aire limpio (se supone)
 I: **¿Mejoraría algo del parque?**
 E1: No veo así nada en particular.
 I: **¿Cuál es el grado de mantenimiento, en su opinión: bajo, medio, bueno o muy bueno?**
 E1: Vamos a decir bueno.
 I: **¿Y la seguridad?**
 E1: Yo mucha seguridad no veo. Normal imagino.
 I: **¿Cómo suele venir?**
 E1: A pie.

----- plano: lugares favoritos. T: 30''

I: **¿Tiene algún lugar favorito del parque?**
 E1: Pues este y luego otro montículo que hay, que se sube en espiral.

----- mapa mental de actividades. T:30''

I: **¿Podría dibujar aquí un mapa mental de las actividades que suele hacer, como un esquema?**
 E1: Correr por el perímetro y ejercicios físicos en las zonas de gimnasia. Hay una allí arriba.

----- dibujo del entorno en relación con la ciudad. T: 1'

I: **¿Podría hacer un dibujo aquí del parque en relación con la ciudad?**
 E1: A ver si este es el parque aquí esta Paracuellos. Aquí está Guadarrama. Sierra de Guadarrama. Aquí están las cuatro torres. No se si algo más arriba. Por el sur el Wanda, del Atleti. Y bueno, esto es la Alameda Osuna. Que hay un parque El Capricho, que se ve un poco. Y ya está. Y esto es Madrid. Y esto Canillejas, que es por donde yo vivo.
 I: **¿Cómo valoraría la vista desde aquí?**
 E1: Me gusta bastante.

ENTREVISTA

JCI_FV3

INTERVIEW

JCI_FV3

JCI: Juan Carlos I
 F: Fin de Semana
 V: Verano

*Referencia al mantenimiento antes de ser preguntado por ello.
 Sensación de "orgullo" al decir que conoce el parque desde el primer día. Relacionado con muchas historias y recuerdos familiares.
 Relación con la ruta en bici-conexión con otros parques (ejemplo: parque Valdebebas). Hace referencia a la relación del parque con otras zonas verdes (Casa de Campo, Valdebebas) y su conectividad. Afirma que tanto este parque como el de Valdebebas son de invierno.
 Identifica elementos naturales (montaña, olivos...), otras zonas verdes (Valdebebas)...*



Figura III.35: Fotografía realizada por la autora del lugar donde se realiza la entrevista JCI_FV3

Número de personas:	1
Género:	E1- Masculino
Grupo de edad:	51- 65
Frecuencia de visita al entorno:	Varias veces / semana
Época del año:	Verano
Día de la semana:	Fin de semana
Duración de la entrevista:	14 minutos

Entrevista a un hombre mientras descansa contemplando la vista tras haber subido en bici.

Interview of a man looking at the views after climbing to the lookout with the bike.

Preguntas investigador (I)

Notas

Respuestas entrevistadas
 [Anotaciones]

E1: Entrevistado 1 (hombre)
 T: Tiempo

Transcripción JCI_FV3

----- entrevista semiestructurada. T: 8'

I: **¿Vive por aquí cerca?**
 E1: Sí.
 I: **¿Con qué frecuencia suele venir?**
 E1: Pues una o dos veces por semana fijo.
 I: **¿Cuál es el motivo de la visita al parque?**

- E1: Para montar en bici, andar, pasear...
- I: **En general, ¿Suele venir acompañada o solo?**
- E1: Solo. Antes venía con mi madre y mi hermana que ya no están. Ahora vengo yo solo.
- I: **¿Me podría decir un listado de elementos positivos del entorno?**
- E1: Está bien cuidado, los jardines están bien cuidados. Hay seguridad, no hay delincuencia. Está conseguido.
- I: **¿Qué elementos negativos considera que tiene el entorno?**
- E1: Hombre, si los árboles estuviesen más cuidados, si hubiese más sombra... Esto antes era un olivar. El olivar de la Hinojosa. Es un olivar, y claro, los árboles son pequeños. A veces me voy por el carril bici a la Casa de Campo, y claro, eso es una pasada. Está fenomenal. Los árboles que hay son enormes. Pero claro, me pilla más lejos. RUTA Wanda – Alameda - Barajas
- I: **¿Cómo se siente cuando está por aquí?**
- E1: El "Santo Grial". No se si me entiendes. Soy feliz. No le pido nada más a la vida.
- I: **¿Tiene alguna anécdota relacionada con el lugar?**
- E1: Pues muchos recuerdos., Antes venía con mi hermana, con mi sobrino pequeño... con mi madre. Te vienen recuerdos, la nostalgia, melancolía. Pero bueno. Como otra anécdota una vez casi me da una bola del campo de Golf que se ve ahí. Que a veces se les escapa, y si te dan... Alguno que no sería muy experto.
- I: **¿Qué cree que aporta al barrio?**
- E1: Pues aporta salud, bienestar. Esto es una maravilla. Yo lo conozco desde el primer día. Que yo vivía en Chamartín. Esto lo inauguraron yo creo que por el año 92, con las Olimpiadas, por ahí. Claro, estaba diferente. Menos adecentado. Otro estilo. Yo venía aquí con mi madre o mi padre a pasear. Lo conozco, ya te digo, desde el primer día.
- I: **¿Mejoraría algo del parque?**
- E1: La verdad que claro, los árboles se pueden mejorar, pero eso es tiempo. Que les de tiempo. Y algo de cuidado y seguridad. Los servicios, pero eso es culpa de la gente [*continúa hablando de lo poco que cuida la gente los espacios*].
- I: **¿Cuál es el grado de mantenimiento, en su opinión: bajo, medio, bueno o muy bueno?**
- E1: Es bastante bueno.
- I: **¿Y la seguridad?**
- E1: Alta.
- I: **¿Cómo suele venir?**
- E1: En bici los fines de semana. Entre semana me vengo más andando. Como hay plaza de minusválidos, si vengo con mi padre vengo en coche. Porque entre semana los aparcamientos están llenos, por la gente de las oficinas. La gente viene a trabajar y es imposible aparcar. Entonces si vengo con mi padre tengo plaza de minusválidos y nos damos una vuelta por el parque. Pero ahí vamos a velocidad mínima. Por sitios donde no hay baches. Aquí no podemos subir. Vamos a zonas llanas con servicios cerca.

----- plano: lugares favoritos. T: 30''

- I: **¿Tiene algún lugar favorito del parque?**
- E1: Me gusta esta pirámide, que hay buenas vistas. La otra pirámide también. El dónut también me gusta... Yo creo que las tres cosas estas. Los sitios donde estás alto y hay una buena panorámica de los alrededores. Eso es lo que más.

----- mapa mental de actividades. T:30''

- I: **¿Podría dibujar aquí un mapa mental de las actividades que suele hacer, como un esquema?**
- E1: Pues yo paseo, pasear. Montar en bici. Eso es lo que hago, realmente no hago mucho más. Podría traerme un libro la verdad, pero prefiero leer en casa.

----- dibujo del entorno en relación con la ciudad. T: 5'

- I: **¿Podría hacer un dibujo aquí del parque en relación con la ciudad?**
- E1: A ver, aquí la montaña. Aquí está Valdebebas. Esto era la antigua ciudad de la justicia, el redondel este que hay aquí. Claro, con la crisis ya lo paralizaron. Está la ciudad deportiva del Madrid. Esto es Valdebebas. Aquí está el campo de golf delante, con su banderita. Luego los olivos. Aquello es, donde la noria, es el Madrid Cool [*Refiriéndose al festival MADCool*] que ayer tocaron roqueros. Yo ahora me cojo la bici y salgo por ahí. Me cruzo a Valdebebas, paso por donde la noria. Justo a la derecha de la noria estaba la ciudad deportiva del Madrid, hasta el semicírculo que era la ciudad de la Justicia. Y ya voy por detrás, subo al parque de Valdebebas y ya me voy para casa. Unos 50 km. Y ya a la piscina. Pues aquí la noria. El sol sale por ahí [*señalando hacia la vista Este*] y se pone por allí [*señalando hacia la vista Oeste*] así que el sol aquí no puedo dibujar el sol. Pero puedo dibujar la luna, que está en cuarto creciente. Bueno, la he dibujado menguante. Una nube por aquí y otra nube por ahí Y lo que siempre hay en las ciudades: grúas. Yo no sé cuándo van a terminar de construir. Yo no creo que esté todo lleno de gente [*señalando hacia Valdebebas*]. El parque de Valdebebas también está bien, tiene unos laguitos muy "majos". Lo que pasa que la pega que tiene es que no hay árboles grandes. Ahora, en invierno es una gozada. Como haga bueno. Es que estos parques son de invierno, porque te apetece sol. Esta zona la verdad que es una maravilla.
- I: **¿Cómo valoraría la vista desde aquí?**
- E1: Me gusta mucho. Se ve la sierra, Hortaleza. Aquello es Conde Orgaz, el campo del Atleti...

ENTREVISTA

JCI_FV4

INTERVIEW

JCI_FV4

JCI: Juan Carlos I

F: Fin de Semana

V: Verano



Figura III.36: Fotografía realizada por la autora del lugar donde se realiza la entrevista JCI_FV4

Preguntas investigador (I)

Notas

Respuestas entrevistadas

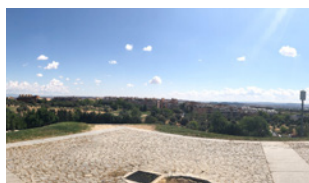
[Anotaciones]

E1: Entrevistado 1 (hombre)

E2: Entrevistada 2 (mujer)

T: Tiempo

Responde de forma mayoritaria el Entrevistado 1 a las preguntas. Respuestas escuetas. Referencias a las actividades que se realizan en el parque (andar, escuchar música...) a la importancia de tener naturaleza en el barrio y al mantenimiento. Identifican elementos propios del parque ("el donut") hitos de la ciudad ("El pirulí") y a elementos naturales (la sierra), entre otros.

Número de personas:	2
Género:	E1- Masculino E2- Femenino
Grupo de edad:	31- 50
Frecuencia de visita al entorno:	Varias veces / semana
Época del año:	Verano
Día de la semana:	Fin de semana
Duración de la entrevista:	4 minutos y medio

Entrevista a una pareja caminando por el parque.

Interview of a couple walking around the park.

Transcripción JCI_FV4

----- entrevista semiestructurada. T: 2'

I: **¿Vivís por aquí cerca?**
 E1: Sí.
 E2: Sí.
 I: **¿Con qué frecuencia soléis venir?**
 E1: Todos los días.
 I: **¿Cuál es el motivo de la visita al parque?**
 E1: Para caminar
 I: **En general, ¿Suele venir acompañada o solo?**
 E1: Normalmente solos.
 E2: Hoy es distinto.
 I: **¿Me podría decir un listado de elementos positivos del entorno?**
 E1: La limpieza, el silencio (excepto los domingos). Es tranquilo.
 I: **¿Qué elementos negativos considera que tiene el entorno?**
 E1: No, la verdad que nada. No se me ocurre nada.
 I: **¿Cómo describiríais cómo os sentís cuando estáis por aquí?**
 E2: Tranquilidad.
 E1: Nada en especial. No pensar.
 I: **¿Tenéis alguna anécdota relacionada con el lugar?**
 E1: En principio no, no se me ocurre.
 I: **¿Qué creéis que aporta al barrio?**
 E1: Mucho
 E2: Es una zona verde del barrio. Bueno, de los barrios porque hay varios barrios cerca. Es una zona verde importante, en Madrid en general.
 I: **¿Cuál es el grado de mantenimiento, en vuestra opinión: bajo, medio, bueno o muy bueno?**
 E1: Es bueno
 I: **¿Y la seguridad?**
 E1: Es alta
 I: **¿Cómo soléis venir?**
 E1: Andando

----- plano: lugares favoritos. T: 30''

I: **¿Tenéis algún lugar favorito del parque?**
 E1: Hombre a mi me gusta mucho una montañita que ahí por allí que es una espiral,

E2: no se como se llama. La que tiene el sacacorchos.
La que tiene la espiral.

----- *mapa mental de actividades. T:30''*
I: **¿Podrías dibujar aquí un mapa mental de las actividades que soléis hacer, como un esquema?**
E1: Pues a ver, andar, escuchar música, cantar mientras ando, silbar...

----- *dibujo del entorno en relación con la ciudad. T: 1'30''*
I: **¿Podrías hacer un dibujo aquí del parque en relación con la ciudad?**
E1: En lo que más me fijo. El donut, por favor. El famoso donut. Es maravilloso. Me fijo mucho en el pirulí que estará por ahí.
E2: Ahí detrás.
E1: Y luego la sierra,
E2: Y el campo de golf.
E1: Pues dibujamos aquí el campo de golf. Y luego tenemos el aeropuerto, pero eso está por ahí detrás. Y yo creo que ya está.
I: **¿Cómo valorarías la vista desde aquí?**
E1: Es maravillosa
E2: Nos encanta, ves todo.

La mujer (E1) es la que contesta a todas las preguntas, pidiendo alguna aportación a los sobrinos en alguna ocasión. Al ser la primera vez que vienen y no llevar mucho tiempo paseando hay preguntas que no se aplican. Valora el buen mantenimiento y los elementos naturales del parque. Identifica elementos del parque (la bola) y edificios representativos de la vista a la ciudad (Wanda, cuatro torres, etc.).

Entrevista a una mujer con sus dos sobrinos pequeños. Primera visita al entorno.

Número de personas:	3
Género:	E1- Femenino E2 y E3- Masculino
Grupo de edad:	E1: 31- 65; E2 y E3: <18
Frecuencia de visita al entorno:	Primera vez de visita
Época del año:	Verano
Día de la semana:	Fin de semana
Duración de la entrevista:	4 minutos y medio

ENTREVISTA

JCI_FV5

INTERVIEW

JCI_FV5

JCI: Juan Carlos I
F: Fin de Semana
V: Verano



Figura III.37: Fotografía realizada por la autora desde donde se realiza la entrevista JCI_FV5

Transcripción JCI_FV5

----- *entrevista semiestructurada. T: 2'30*
I: **¿Vivís por aquí cerca?**
E1: Vivimos en Alcalá. A 22 minutos en coche.
I: **¿Con qué frecuencia soléis venir?**
E1: Es la primera vez que venimos porque mi hermano había estado con el trabajo y hemos venido para verlo.
I: **¿Cuál es el motivo de la visita al parque?**
E1: Para dar una vuelta y pasar el día.
I: **Entonces ¿Esta es la primera vez que venís?**
E1: Bueno, el [señalando a uno de sus sobrinos] ha venido dos veces.
I: **¿Podrías hacer un listado de elementos positivos del entorno? Algo que os haya gustado hoy, aunque sea la primera vez que venís.**
E1: Bueno que es muy grande, que está muy bien cuidado el césped. Estamos viendo ahora las cosas que hay, porque nos hemos bajado aquí cerca y hemos ido un poco

Preguntas investigador (I)

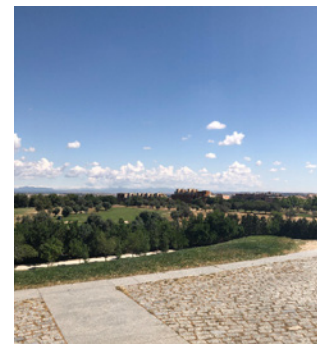
Notas

Respuestas entrevistadas
[Anotaciones]

E1: Entrevistada 1 (mujer)
E2: Entrevistado 2 (niño)
E3: Entrevistado 3 (niño)
T: Tiempo

por el lago. También al baño, que hemos visto que hay baños... Y hemos venido a ver esto.

I: **¿Qué elementos negativos considera que tiene el entorno?**

E2: Que hay espigas

E1: [ríe] Sí, ha visto las espigas y ve que no puede tirarse rodando.

I: **¿Cómo describiríais cómo os sentís cuando estáis por aquí?**

E1: ¿Cómo os sentís vosotros?

E2: Libres

E3: Sí libres

E1: Está muy bien, la verdad, es un pulmón.

I: **¿Qué creéis que aporta al barrio?**

E1: Es un pulmón. Nos ha sorprendido. Porque hay una extensión enorme. Hay olivos, almendros... Como nos gusta estamos disfrutando y descubriéndolo.

I: **¿Mejoraríais algo del parque?**

E1: Pues, tampoco tenemos conocimiento. Mi hermano me han dicho que cuidan fenomenal el césped... Ya te digo que a mi hermano le gustó mucho y hemos venido para dar una vuelta antes de comer.

E2: Unas escaleras por aquí para poder subir.

I: **¿Cuál es el grado de mantenimiento, en vuestra opinión: bajo, medio, bueno o muy bueno?**

E1: A primera vista es bueno

I: **¿Y la seguridad?**

E1: Tampoco se te decir.

----- plano: lugares favoritos. N/A

I: **Aunque no hayáis venido antes, ¿Tenéis algún lugar favorito del parque?**

E1: Todavía no

----- mapa mental de actividades. N/A

----- dibujo del entorno en relación con la ciudad. T: 2'

I: **¿Podríais hacer un dibujo aquí del parque en relación con la ciudad?**

E1: A ver la pirámide... La bola esta [escultura del mundo]... El Wanda, ¿este es el Wanda no? Me he fijado que se ven las torres ¿Ves? Ahí se ven las torres. Y por aquí pasaba el trenecito que lo hemos visto. ¡Ah! Y aquí el pirulí.

I: **¿Cómo valoraríais la vista desde aquí?**

E1: Está muy chula. Está muy bien.



TRANSCRIPCIÓN: PARQUE FORESTAL DE VALDEBEBAS

Las entrevistas se realizan en el Mirador Felipe VI. Las entrevistas se desarrollan los días 26 de junio de 2019 (miércoles) y 22 de septiembre de 2019 (domingo), a 26°C y 19°C respectivamente. El primer día las temperaturas fueron subiendo durante las entrevistas, hasta llegar a los 30°C El último día también hay rachas fuertes de viento.

OBSERVACIÓN DIRECTA

GENERAL OBSERVATIONS



26.06.2019 miércoles (mañana)

26.06.2019 Wednesday (morning)

Ahora	11	12	13	14	15	16
	☀	☀	☀	☀	☀	☀
	26°	28°	29°	31°	32°	33°
Hoy: Soleado en estos momentos. La máxima será de 37° y la mínima para esta noche, de 22°.						
SALIDA DEL SOL	PUESTA DEL SOL					
6:45	21:47					
PROBABILIDAD DE LLUVIA	HUMEDAD					
0 %	49 %					
VIENTO	SENSACIÓN TÉRMICA					
SE 6 km/h	27°					
PRECIPITACIÓN	PRESIÓN					
0 cm	1016 hPa					
VISIBILIDAD	ÍNDICE UV					
11,3 km	3					

Figura III.38: Datos climáticos del día de la visita de campo. Fuente: The Weather Channel. Consultado el día 26.06.2019 (App. Iphone)



22.09.2019 domingo (mañana)

22.09.2019 Sunday (morning)

Ahora	12	13	14	15	16	17
	☁	☁	☁	☁	☁	☁
	18°	19°	19°	21°	21°	21°
momentos. La máxima será de 23°. Parcialmente nublado esta noche, con una mínima de 10°.						
SALIDA DEL SOL	PUESTA DEL SOL					
8:01	20:11					
PROBABILIDAD DE LLUVIA	HUMEDAD					
0 %	83 %					
VIENTO	SENSACIÓN TÉRMICA					
so 16 km/h	17°					
PRECIPITACIÓN	PRESIÓN					
0,1 cm	1014 hPa					
VISIBILIDAD	ÍNDICE UV					
12,9 km	2					

Figura III.39: Datos climáticos del día de la visita de campo. Fuente: The Weather Channel. Consultado el día 22.09.2019 (App. Iphone)

ENTREVISTA

PFV_SVI

INTERVIEW

PFV_SVI

PFV: Parque Forestal

Valdebebas

S: Entre semana

V: Verano

Trabajador del parque (Forestal). Mesa de trabajo en el mirador.

Hace referencia sobre todo a la biodiversidad del parque. Reticente a decir elementos negativos (posiblemente por trabajar allí). Se siente algo incómodo con la cantidad de preguntas. Contesta a las preguntas pero se niega a hacer el mapa mental ni el dibujo. Valora que el proyecto comunica varios barrios: Valdebebas, la Moraleja, Hortaleza, Shanchinarro... y supone una mejora frete a la escombrera que era previamente.



Entrevista al trabajador del parque en el "mirador alto del parque de Valdebebas".

Interview to the worker installed at 'high lookout of Valdebebas Park'.

Número de personas:	1
Género:	Masculino
Grupo de edad:	31-50
Frecuencia de visita al entorno:	Varias veces / semana
Época del año:	Verano
Día de la semana:	Entre Semana
Duración de la entrevista:	5 minutos y medio

Transcripción PFV_SV1

Figura III.40: Fotografía realizada por la autora de las participantes de la entrevista PFV_SV1

Preguntas investigador (I)

Notas

Respuestas entrevistadas

[Anotaciones]

E1: Entrevistado 1 (hombre)

T: Tiempo

----- entrevista semiestructurada. T: 5'

- I: **¿Viene por trabajo no? ¿Varias veces a la semana?**
- E1: Sí. Trabajamos dos, dos.
- I: **¿Viene solo normalmente? ¿O alguna vez vienes acompañado?**
- E1: No, solo, solo. Cuando no vengo a trabajar vengo acompañado. ¿En este parque no?
- I: **¿Me podría decir una lista de elementos positivos del parque?**
- E1: ¿Del parque? Hombre pues la repoblación por ejemplo... Que es nuevo, se está repoblando. Que es parque forestal, que hay pocos... que hay muchas especies... hay aves, hay fauna, hay de todo. Puedes hacer ejercicio, puedes hacer un montón de cosas en el parque.
- I: **¿Y algún elemento negativo?**
- E1: ¿Negativo? ¿Aquí? A lo mejor alguna de las especies que han puesto, no tendrían que estar.
- I: **¿Cómo cuáles?**
- E1: Pues, yo que se, algunos árboles que son de ribera que los han puesto ahí y no tienen que estar. Porque esto era una escombrera. Pero poco más. Estás preguntando mucho ehh... Más cosas
- I: **¿Algún adjetivo relacionado con estar aquí, con cómo se siente?**
- E1: Pues bien. Es bonito, bien, me gusta.
- I: **¿Tiene alguna anécdota relacionada con el parque, que se le venga a la cabeza?**
- E1: Pues alguna, relacionada con el trabajo yo que se. Pero vamos, no para contártelas a ti. [risa]
- I: **En su opinión, ¿Qué aporta el parque al barrio?**
- E1: Pues está bien. Yo creo que es una manera de comunicar varios barrios, el parque este. Porque tenemos Valdebebas, la Moraleja, Hortaleza, Shanchinarro... Está todo comunicado por el parque, osea que andando puedes ir de un sitio a otro. Está bien. Si no estuviera el parque no habría nada, si esto era una escombrera...
- I: **¿Elementos a mejorar se le ocurren?**
- E1: Pues están mejorando cosas continuamente. Ahora por ejemplo están poniendo unas placas solares. Hoy por ejemplo estaban poniendo unas lonas nuevas, haciendo un techado. Siempre hay cosas nuevas. Han repoblado un montón este año. Está bien.
- I: **¿Y el mantenimiento?**
- E1: ¿Aquí? Pues muy bueno. Hay mucha gente trabajando. En comparación con otros parques de Madrid. Más cosas.
- I: **¿La seguridad cómo es?**
- E1: ¿En el parque? También hay seguridad. Pero eso se lo tienes que preguntar a los de seguridad que están por ahí. Desde mi punto de vista, hombre, bien. La zona de dentro del parque está muy bien y la zona de fuera del parque hay algo de

vandalismo, se han llevado algo del alcantarillado, hay muchas zonas que están abiertas y entra todo el mundo... lo típico. Como en todos los sitios.

I: **¿Suele venir andando, en coche, en bici...?**

E1: A trabajar en coche, porque yo soy de la otra punta de Madrid.

----- plano: lugares favoritos. T: 30''

I: **¿Tiene algún lugar favorito del parque?**

E1: La zona del tronco está muy bonita... la puerta cinco esta chula. Sí, puerta cinco. No sé.

----- mapa mental de actividades. T: 0''

I: **¿Podría dibujar aquí un mapa mental de las actividades que suele hacer, como un esquema? Puede ser una lista, un esquema ...**

E1: Hasta ahí ya no llego, ya te he contestado a las preguntas.

----- dibujo del entorno en relación con la ciudad. T: 0''

I: **¿Y dibujo de la vista de la ciudad desde aquí?**

E1: ¿Yo un dibujo? Ni de coña, puedes hacerlo tú si quieres. Ya te he contestado.

Hombre paseando a su perro, descansando en la sombra que da la estructura del "mirador de Felipe VI". A pesar de explicarle los dos ejercicios de la misma manera que a los demás entrevistados, opta por hacer un dibujo (en planta) del parque para el mapa mental de actividades que suele realizar (ya que la actividad que suele hacer es pasear por el parque con su perro), mientras para el dibujo hacia la ciudad opta por escribir posibles mejoras y los aspectos positivos, que ha comentado brevemente durante la entrevista semiestructurada. Mención a la contaminación (es curioso que relaciona la contaminación solo con el aeropuerto y no hacia Madrid centro), a la Casa de Campo... Nombra la seguridad antes de la pregunta, en relación con el mantenimiento.

Alusión a las diferentes estaciones del año a lo largo de la conversación. Referido en especial a los recorridos que hace en una época u otra. Todas las respuestas en relación al paseo.

ENTREVISTA

PFV_SV2

INTERVIEW

PFV_SV2

PFV: Parque Forestal

Valdebebas

S: Entre semana

V: Verano

Número de personas:	1
Género:	Masculino
Grupo de edad:	51-65
Frecuencia de visita al entorno:	Varias veces / semana
Época del año:	Verano
Día de la semana:	Entre Semana
Duración de la entrevista:	17 minutos



Entrevista a un hombre paseando a su perro. Para el dibujo subimos a la estructura llamada "Mirador Felipe VI".

Interview of a man walking his dog. For the drawing we climb to the structure on Felipe VI lookout.

Figura III.41: Fotografía realizada por la autora de las participantes de la entrevista PFV_SV3

Transcripción PFV_SV2

----- entrevista semiestructurada. T: 6' 30''

I: **¿Vive por aquí cerca?**

E1: Sí, soy vecino. Vivo ahí, en Sanchinarro.

I: **¿Con qué frecuencia suele venir?**

E1: Vengo casi todos los días. Con este [señalando a su perro]., me obliga. Vengo todos los días por la mañana. Por la tarde no porque por la tarde estoy en la universidad, en aeronáuticas.

I: **¿Suele venir solo o acompañado?**

E1: A veces vengo acompañado con mi mujer, a veces con mis hijos.

I: **¿Me podría decir elementos positivos del entorno?**

E1: Pues toda la zona verde esta está muy conseguida, está perfecta. Bueno, y luego

Preguntas investigador (I)

Notas

Respuestas entrevistadas

[Anotaciones]

E1: Entrevistado 1 (hombre)

T: Tiempo

han puesto puntos de agua, que eso hacía falta. Y tiene negativos también: la entrada esta de la puerta desde el aparcamiento de coches hasta la zona verde de aquí, es muy dura. No hay sombras. No sé cómo se les pasaría. Yo muchas veces, cuando voy por la mitad del camino, Freddy me mira así [*refiriéndose al perro y poniendo cara de pena*] y me mira como diciendo “me quiero volver”, porque ahora en verano es terrible. Fíjate lo que costaría plantar unos árboles de estos que crecen rápido, chopos o algo así, al menos por los caminos. Pero es que no hay nada. Y eso es lo que veo yo más negativo. Hay zonas como las puertas de allí [*señalando las puertas de inicio del “tronco”*] que sí tienen arboledas, y puedes ir buscando la sombra. Pero por aquí no hay nada. Entonces me vengo aquí, que hay sombra [*refiriéndose a la estructura del mirador*] para recuperarme.

I: ¿Algún adjetivo que relacione con el entorno? ¿Cómo se siente cuando está aquí?

E1: Bueno, a mí me gusta mucho el campo, entonces cada vez que estoy en la naturaleza disfruto mucho.

I: ¿Tiene alguna anécdota relacionada con el parque?

E1: Pues... Anécdotas... Que hay mucho conejo, y entonces al perro lo llevo atado porque si no va detrás de ellos. Eso tendrían que controlarlo, aunque yo creo que sí lo están controlando, porque he visto a gente con hurones y eso, para controlarlo.

I: ¿Qué cree que aporta al barrio?

E1: Pues, aparte que los barrios estos tienen muchos jardines, por así decirlo, es una expansión muy positiva. Lo mínimo que andas es una hora hasta que llegas aquí hasta esta zona y vuelves. A veces se oye el aeropuerto, cuando el viento viene de la zona [*de Barajas*], pero vamos, es lo de menos. Eso lo sufren lo de los pisos de al lado. Yo muchas veces me subo aquí arriba [*refiriéndose a la estructura del mirador*] en invierno, sobre todo, y se ve una nube, que es toda la terminal 4, de contaminación, que es malísimo. Ahora en verano, que despegan y despegan, y se hace una nube de contaminación impresionante; a pesar de ser una zona tan buena.

I: ¿Considera que el grado de mantenimiento es bajo/medio/bueno/muy bueno?

E1: Yo creo que está bien. Porque yo conozco la Casa de Campo y es muy distinto. Aquí yo veo que hay más cuidado, pero mucho más. Además te da una sensación de seguridad. Porque por ejemplo hay muchas chicas que vienen solas, y como ves a gente que está a lo mejor regando, por allí otros... en sitios estratégicos. Y eso está muy bien, porque le da confianza a las personas, para que vengan solas.

I: ¿Suele venir a pie, en coche...?

E1: Suelo venir en coche y lo dejo ahí en el parking, porque vivo en Niceto Alcalá-Zamora [*calle de Sanchinarro*]. A veces vengo andando, pero con este calor. Lo dejo ahí a la sombra.

----- plano: lugares favoritos. T: 1'

I: ¿Tiene algún lugar favorito del parque?

E1: Sí, suelo venir lo que es toda la zona esta [*del “tronco” del árbol en plano*] hasta el arroyo, los puentes de madera que hay por ahí. Y en época de primavera en verano hago recorridos distintos. Me voy por el campo, aparezco allí donde la virgen ... doy una vuelta, miro a ver si hay alguna seta ... eso en invierno. Ahora en verano ya no hay setas. Ahora a buscar la sombra.

----- mapa mental de actividades. T: 2'

I: ¿Podría dibujar aquí un mapa mental de las actividades que suele hacer, como un esquema?

E1: [*haciendo un dibujo en planta del paseo que suele hacer*] Pues entro por la puerta principal, vengo recto hasta aquí hasta aquí que hay una zona verde, que hay un césped que ahí le tiro la pelota y corre y se lo pasa muy bien [*el perro*] y luego bajo por aquí, vengo por el camino este hasta venir aquí al mirador. Del mirador suelo venir aquí y pararme a la sombra. Subo arriba, y estoy mirando un rato. Luego bajo por todos los laberintos estos, doy la vuelta por aquí. Luego ya sigo por aquí abajo hasta llegar al puente de madera. Luego ya giro y si voy o por un lado o por otro. Es un recorrido de una hora aproximadamente. Por aquí pasa un arroyo, que luego lleva a un pantano. Y a veces pues vengo aquí también. Ese es básicamente el recorrido.

----- dibujo del entorno en relación con la ciudad. T: 7'30"

I: Por último, ¿Me podría acompañar arriba de la estructura, para ver las vistas del parque en relación con la ciudad, para hacer un dibujo de lo que se ve?

E1: Venga, vamos. Has tenido suerte de encontrarme, porque hoy con el calor ya casi no hay nadie. La gente con perros suele venir antes. A las 10:30 ya hay que irse, porque hace calor.

[*señalando la vista hacia Barajas*] Mira, este es el recorrido que te decía. Ahí está el arroyo este, y luego pues allí ya doy la vuelta. Pero mira, hay veces que detrás de los bloques de viviendas esos, se ve una nube de contaminación, del queroseno de los aviones, y se pone ahí como una boina impresionante. Y miras para ahí [*señalando la vista hacia Madrid centro*] y dices: ¡Qué limpio!

A ver... pues desde aquí... lo que más he ido es por ahí abajo hacia Valdebebas. En realidad lo mejor de aquí es la zona esta central. Lo demás me gusta, pero es solo campo. Donde más estoy es por la zona esta central. Me junto con otra gente con perros, juegan... La zona esta exterior suele ser en primavera o en invierno para buscar alguna seta, pero vamos. Esto no se si lo van a ampliar.

A ver, que me llame la atención desde aquí, ¿Parte posiivas, negativas? Negativas el aeropuerto (¿Oyes los aviones?) Bueno, voy a poner... a ver [*escribe*]: “El control y seguridad para el viandante y el mantenimiento diario de todas las zonas”. Esto es algo que esta muy bien para la seguridad. Da igual que sea invierno, verano, que haga niebla. Porque claro, con el perro hay que salir esté como esté el tiempo, pero vamos.

[*escribe*]: “Se echa en falta desde la entrada del aparcamiento al parque y hasta el mirador sombras que protejan en verano”

ENTREVISTA

PFV_SV3

INTERVIEW

PFV_SV3

PFV: Parque Forestal
Valdebebas

S: Entre semana

V: Verano

Está sentado en el único banco con sombra que se ve en la zona, de los pocos del parque completo. También visita el Parque Juan Carlos I en ocasiones, pero no tiene preferencia. Alusiones a la calidad del aire del entorno. Referencias al calor. Debido a la elevada edad del entrevistado, escribo yo las actividades en el mapa mental, aunque el dibujo (cuatro torres) lo hace él.

Número de personas:	1
Género:	Masculino
Grupo de edad:	> 65 (82)
Frecuencia de visita al entorno:	Varias veces / semana
Época del año:	Verano
Día de la semana:	Entre Semana
Duración de la entrevista:	11 minutos

Entrevista a un hombre de 82 años sentado en un banco descansando bajo la sombra de un árbol.

Interview of a 82 year old man sat at a bench resting under the shadow of a tree.



Figura III.42: Fotografía realizada por la autora de las participantes de la entrevista PFV_SV3

Transcripción PFV_SV3

----- entrevista semiestructurada. T: 6'

- I:** ¿Vive por aquí cerca?
E1: Sí, vivo en Villa Rosa [Hortaleza]
I: ¿Viene mucho por aquí?
E1: Sí, a veces vengo aquí, otras al parque Juan Carlos I... por no aburrirme. Dos veces a la semana aproximadamente. Según las ganas que tenga vengo a pasear, a hacer ejercicios ahí [señalando el parque con estructuras del "parque de mayores"]. Según las ganas que tenga y el calor que haga, porque ya son 82 años. Otras veces me cojo la bicicleta, que por aquí se va muy bien.
I: ¿Suele venir solo o acompañado?
E1: Suelo venir solo. Mi mujer se levanta a las seis y media de la mañana y va por libre [risas].
I: ¿Qué le gusta del parque, en concreto? ¿Qué elementos positivos ve?
E1: Pues... lo conceptúo que está muy bien. Me gusta en especial que es muy sano donde está puesto. Voy alternando por cambiar un poco.
I: ¿Algo negativo, que no le guste de este lugar?
E1: Mmm... no, nada. Yo no soy muy delicado. [risas].
I: ¿Cómo se siente cuando está por aquí?
E1: Pues me siento que el oxígeno que hay me sienta bastante bien. Ahí en Villa Rosa [donde vive] abro la ventana, pero ves que te entra ya el olor a humo, sin embargo, aquí pues es un clima distinto, mejor.
I: ¿Tiene alguna anécdota con este parque en concreto, alguna historia?
E1: No, no tengo nada en especial, no. Nada más que se puede caminar muy bien por todos los lados.
I: ¿Qué cree que le aporta al barrio?
E1: Pues está en el norte, y me viene muy bien porque yo soy del norte. Todo lo que sea que den oxígeno al barrio es estupendo, árboles... Es el problema que tenemos, que cada vez llueve menos, va a haber más incendios, más calor, y cada vez estamos peor.
I: ¿Mejoraría algo?
E1: No, me gusta tal como está.
I: ¿Considera que el mantenimiento es bajo/medio/bueno/muy bueno?
E1: Bueno, término medio. Regular, se pueden hacer más cosas, pero haría falta más gente y presupuesto.
I: ¿Qué opina sobre la seguridad del parque? ¿El grado es alto/bajo/medio?
E1: Está bien, porque el hombre de la furgoneta no para de dar vueltas. De momento no parece que hay ningún problema.
I: ¿Cómo ha venido?
E1: Andando, normalmente andando. Ahora no porque hace mucho calor, pero en

Preguntas investigador (I)

Notas

Respuestas entrevistadas
[Anotaciones]

E1: Entrevistado 1 (hombre)
T: Tiempo

bicicleta también suelo venir. En invierno también vengo, porque me gusta más el frío que el calor.

----- *plano: lugares favoritos. T: 1'*

I: ¿Tiene algún lugar favorito?

E1: Pues mira, sitio favorito, si no traigo la bicicleta, por ejemplo, y quiero hacer ejercicios, me voy ahí donde los hay y los hago. Me suelo mover por esta zona, es el recorrido que más me gusta. También hay una virgen hecha de un árbol, muy bonita. Está curioso.

----- *mapa mental de actividades. T:1'*

I: ¿Podría dibujar aquí un mapa mental de las actividades que suele hacer, como un esquema?

E1: Escribe tú si puedes, que ya con 82 años la mano me baila. Ejercicios, Pasear y sentarse a la sombra del pino, que es lo más alto y se está muy bien.

----- *dibujo del entorno en relación con la ciudad. T: 3'*

I: ¿Se atrevería entonces a hacer un dibujo aquí del parque en relación con la ciudad? ¿

E1: Soy muy malo dibujando. Me llama la atención por ejemplo las torres aquellas (...) Bueno pues vamos a hacerlas ahí. [mientras dibuja va haciendo comentarios acerca de su familia, no relacionados con la investigación, por lo que no se reproducen aquí]. A ver esto es un poco mal hecho, pero bueno. Bueno, pues ya está.

ENTREVISTA

PFV_FV1

INTERVIEW

PFV_FV1

PFV: Parque Forestal
Valdebebas
F: Fin de semana
V: Verano

Entrevista rápida. No elabora mucho las respuestas. Valora el que, una vez que te encuentras en el parque, no parece que estés dentro de la ciudad, al estar rodado de naturaleza. Aunque no dibuja, valora la vista de las torres de la ciudad.

Número de personas:	1
Género:	E1- Masculino
Grupo de edad:	31-50
Frecuencia de visita al entorno:	Varias veces / semana
Época del año:	Verano
Día de la semana:	Fin de Semana
Duración de la entrevista:	3 minutos

Entrevista a un hombre caminando (rápido, haciendo ejercicio) junto al mirador 1

Interview to a man hiking next to lookout 1.



Figura III.43: Fotografía realizada por la autora de las participantes de la entrevista PFV_FV1

Transcripción PFV_FV1

- entrevista semiestructurada. T: 2'
- I:** ¿Vive por aquí cerca?
E1: Sí, en Valdebebas
- I:** ¿Con qué frecuencia suele venir?
E1: Vengo semanalmente. Trato de venir entre semana, pero depende del día.
- I:** ¿Cuál es el motivo de la visita al parque? ¿Qué actividades suele hacer cuando venís?
E1: Para caminar. Me gusta hacer senderismo.
- I:** En general, ¿Suele venir acompañada o solo?
E1: Generalmente solo, o con mi hijo.
- I:** ¿Me podría decir un listado de elementos positivos del entorno?
E1: Que parece un campo de verdad, hay muchas aves, y el diseño también me gusta. Cómo está montado, los lagos... me gusta.
- I:** ¿Qué elementos negativos considera que tiene el entorno?
E1: Que no han abierto el lado donde yo vivo [risas] está como de obras. Eso es lo único.
- I:** ¿Podría describir cómo se siente cuando está aquí?
E1: Me relaja.
- I:** ¿Tiene alguna anécdota relacionada con el lugar?
E1: Ninguna, simplemente me gusta.
- I:** ¿Qué cree que aporta al barrio?
E1: Que no parece que estás en la ciudad. Tienes la naturaleza cerca.
- I:** ¿Cuál es el grado de mantenimiento, en su opinión: bajo, medio, alto o muy alto?
E1: Es alto, de momento.
- I:** ¿Y la seguridad?
E1: He pensado en eso y yo diría que es bueno.
- I:** ¿Cómo suele venir?
E1: Vengo andando.

- plano: lugares favoritos. T: 30''
- I:** ¿Tiene algún lugar favorito del parque?
E1: No, sigo explorando la verdad.

- dibujo del entorno en relación con la ciudad. T: 5'
- I:** ¿Podría hacer un dibujo aquí del parque en relación con la ciudad?
E1: Lo de dibujar ya te lo dejo a ti. Siempre me gusta ver la parte de las torres. Nada más en general.
- I:** ¿Cómo valoraría la vista desde aquí?
E1: La vista es alta. Para estar cerca de la ciudad es alta.

Preguntas investigador (I)**Notas**

Respuestas entrevistadas
[Anotaciones]

E1: Entrevistado 1 (hombre)
T: Tiempo

ENTREVISTA

PFV_FV2

INTERVIEW

PFV_FV2

PFV: Parque Forestal
Valdebebas
F: Fin de semana
V: Verano



Figura III.44: Fotografía realizada por la autora de las participantes de la entrevista PFV_FV2

Preguntas investigador (I)

Notas

Respuestas entrevistadas
[Anotaciones]

E1: Entrevistado 1 (hombre)
E2: Entrevistada 2 (mujer)
T: Tiempo

Responde prácticamente a todas las preguntas E2. Respuestas cortas, sin elaborar. No muestran mucho entusiasmo al hablar del parque, aunque tampoco hacen una lista de elementos negativos. Mencionan en un par de ocasiones la contribución del parque al barrio, valorando la escala de una zona verde como esta en la ciudad.

Esta referencia al barrio donde vive también se refleja en el dibujo, ya que empieza dibujando esa zona. Indica la diferencia de afluencia en función del día de la semana.

Entrevista a una pareja mirando y señalando las vistas del mirador Felipe VI

Interview of a couple watching and pointing at the views from the Phillip VI lookout.

Número de personas:	2
Género:	E1- Masculino E2- Femenino
Grupo de edad:	31-50
Frecuencia de visita al entorno:	Varias veces / año
Época del año:	Verano
Día de la semana:	Fin de Semana
Duración de la entrevista:	6 minutos

Transcripción PFV_FV2

----- entrevista semiestructurada. T: 3'

- I: **¿Vivís por aquí cerca?**
E1: Sí.
I: **¿Con qué frecuencia soléis venir?**
E2: Al mes es poco, al año es mucho.
I: **¿Cuál es el motivo de la visita al parque? ¿Qué actividades soléis hacer cuando venís?**
E1: A montar en bici.
I: **En general, ¿Suele venir acompañada o solo?**
E2: Es que vivimos aquí. Yo si vengo, vengo sola. Él a ratos y a días.
I: **¿Me podríais decir un listado de elementos positivos del entorno?**
E2: Yo vengo más a menudo y tampoco digo: "Uoo". No sé, la zona así de los estanques me gusta más. No tanto esta zona de aquí arriba con tanto arbolito y camino.
I: **¿Qué elementos negativos considera que tiene el entorno?**
E1: No sé.
E2: Nada en especial.
I: **¿Cómo describiríais cómo os sentís cuando estáis por aquí?**
E2: Tranquilidad. Yo que soy de Madrid. Comparado con el barrio si que es tranquilidad, y eso que el barrio aún no está muy lleno.
I: **¿Tenéis alguna anécdota relacionada con el lugar?**
E2: No, nada.
I: **¿Qué creéis que aporta al barrio?**
E2: Tranquilidad. Lo que he comentado. Al final esto está en Madrid, Madrid. Entonces una zona así verde metida en Madrid capital... ni tan mal.
I: **¿Cuál es el grado de mantenimiento, en vuestra opinión: bajo, medio, alto o muy alto?**
E2: Depende en qué sentido. Hay por ahí alguna zona que un poquito de mantenimiento no le vendría mal, pero bueno, bien.
I: **¿Y la seguridad?**
E2: Yo es que vengo a unas horas que tampoco son chungas. Si que se ve por ahí al coche [de seguridad] pero tampoco se muy bien qué función tiene.
I: **¿Cómo soléis venir?**
E2: Andando, andando. Yo vivo al lado.

----- plano: lugares favoritos. T: 30''

- I: **¿Tenéis algún lugar favorito del parque?**
E2: La zona de los estanques.

- dibujo del entorno en relación con la ciudad. T: 2'30
- I: **¿Podrías hacer un dibujo aquí del parque en relación con la ciudad?**
 E2: Uhh... Venga a ver. Voy a hacer Valdebebas que se ve por ahí al fondo. Estos son los edificios. Iba a hacer arbolitos, pero los voy a hacer muy separados, porque como me ponga a hacer todos... Vale, pues así. Hoy domingo aquí si pillas gente. Porque depende a que horas. Porque aquí a diario la gente trabaja así que viene poco.
- I: **¿Cómo valorarías la vista desde aquí?**
 E2: Está bien. Aunque le estaba comentando que podría estar un poquito más alto para que se viesen las torres. Nunca he subido al otro mirador así que. Ahora vamos.

ENTREVISTA

PFV_FV3

INTERVIEW

PFV_FV3

Respuestas cortas y sin elaborar demasiado, salvo con la necesidad de plantar árboles más grandes que permitan un mayor uso (especialmente en verano). En la mayoría de las respuestas (lugares favoritos, anécdota, etc) hacen referencia a que es una zona que disfruta su hijo (ej. los toboganes). También es lo que dibujan.

PFV: Parque Forestal Valdebebas
 F: Fin de semana
 V: Verano

Número de personas:	2
Género:	E1- Masculino E2- Femenino
Grupo de edad:	31-50
Frecuencia de visita al entorno:	Varias veces / año
Época del año:	Verano
Día de la semana:	Fin de Semana
Duración de la entrevista:	4 minutos y medio.

Entrevista a un padre con su hijo paseando. Durante la entrevista se une la madre.

Interview of a father with his son walking. During the interview the mother joins in.



Figura III.45: Fotografía realizada por la autora de las participantes de la entrevista PFV_FV3

Transcripción PFV_FV3

- entrevista semiestructurada. T: 3'
- I: **¿Vivís por aquí cerca?**
 E1: Sí
 I: **¿Con qué frecuencia soléis venir?**
 E1: No mucho.
 I: **¿Cuál es el motivo de la visita al parque? ¿Qué actividades soléis hacer cuando venís?**
 E1: Caminamos, o vamos a la zona de los toboganes...
 I: **En general, ¿Suele venir acompañada o solo?**
 E1: Juntos, en familia.
 I: **¿Me podría decir un listado de elementos positivos del entorno?**
 E1: El tamaño.
 [Llega la madre y se une a la entrevista]
 I: **¿Qué elementos negativos considera que tiene el entorno?**
 E1: Es un erial.
 E2: Tendría que haber más árboles
 E1: Y fuera no se puede estar.
 I: **¿Cómo describiríais cómo os sentís cuando estáis por aquí?**
 E2: Relajación, tranquilidad.
 I: **¿Tenéis alguna anécdota relacionada con el lugar?**
 E2: Bueno, el niño ahí donde los toboganes son donde se lo suele pasar bien. Le gusta.
 I: **¿Qué creéis que aporta al barrio?**
 E1: Es una zona de recreo.
 E2: Es un pulmón también.
 I: **¿Mejoraríais algo del parque?**
 E1: Los árboles, que no los planten pequeños, por favor.
 E2: Sobre todo que también hay zonas que no tienen. Que es lo lógico que tarden sus años en crecer, pero ... Para esta época del año está bien, pero en verano no se puede estar.

Preguntas investigador (I)
Notas
 Respuestas entrevistadas
 [Anotaciones]

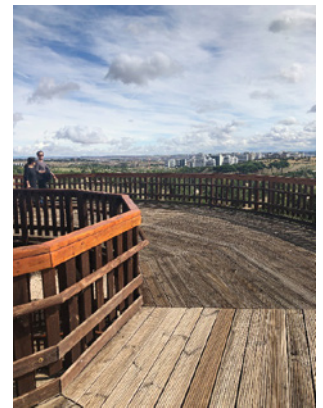
E1: Entrevistado 1 (hombre)
 E2: Entrevistada 2 (mujer)
 T: Tiempo

I: **¿Cuál es el grado de mantenimiento, en vuestra opinión: bajo, medio, alto o muy alto?**
 E2: Está bien, no se ve sucio ni nada.
 E2: Bien también. Tampoco te sientes que vaya a pasar nada.
 I: **¿Cómo soléis venir?**
 E2: Hasta aquí en coche. Que vivimos en Sanchinarro. Podríamos venir andando, pero para la vuelta...

----- plano: lugares favoritos. T: 30''

I: **¿Tenéis algún lugar favorito del parque?**
 E1: Los toboganes. ¿Verdad? [preguntando a su hijo]

----- dibujo del entorno en relación con la ciudad. T: 1'

I: **¿Podrías hacer un dibujo aquí del parque en relación con la ciudad?**
 E1: Pues dibujamos los toboganes...
 I: **¿Cómo valoraríais la vista desde aquí?**
 E2: Sí, es bonita. A esta zona no habíamos venido nunca.
 E1: Hace poco que han abierto el parking de aquí cerca.

ENTREVISTA

PFV_FV4

INTERVIEW

PFV_FV4

PFV: Parque Forestal Valdebebas
 F: Fin de semana
 V: Verano

La entrevista la hacen tres personas del grupo del total de seis. Entrevista rápida, ya que quieren continuar con el recorrido. Valoran el que se puedan realizar actividades para todas las edades y la importancia de tener un lugar así en el barrio. En el dibujo y señalando los lugares favoritos hacen referencia a lugares propios del parque: el laberinto, la virgen, el pinar... y a su estado previo a la construcción del parque.



Entrevista a un grupo de amigos haciendo ejercicio por todo el parque. Descansando mirando las vistas.

Interview of a group of friends exercising through the park. Resting watching the views.

Número de personas:	3
Género:	E1- Masculino E2- Femenino E3- Femenino
Grupo de edad:	51-65
Frecuencia de visita al entorno:	Varias veces / semana
Época del año:	Verano
Día de la semana:	Fin de Semana
Duración de la entrevista:	4 minutos y medio.

Figura III.46: Fotografía realizada por la autora de las participantes de la entrevista PFV_FV4

Preguntas investigador (I) Notas

Respuestas entrevistadas
[Anotaciones]

E1: Entrevistado 1 (hombre)
 E1: Entrevistada 2 (mujer)
 E3: Entrevistada 3 (mujer)
 T: Tiempo

Transcripción PFV_FV4

----- entrevista semiestructurada. T: 2'30''

I: **¿Vivís por aquí cerca?**
 E1: Sí.
 I: **¿Con qué frecuencia soléis venir?**
 E1: Varias veces a la semana.
 I: **¿Cuál es el motivo de la visita al parque? ¿Qué actividades soléis hacer cuando venís?**
 E1: Para caminar.
 I: **En general, ¿Suele venir acompañada o solo?**
 E1: Hoy acompañados como puedes ver. Pero venimos solos y acompañados.
 I: **¿Me podría decir un listado de elementos positivos del entorno?**
 E1:
 E2: Pues las dimensiones, el acondicionamiento, la variedad de paseo, las cuestas, las diferencias de nivel... El arbolado... todo.
 E1: Lo cuidado que está. Es una pasada.
 I: **¿Qué elementos negativos considera que tiene el entorno?**
 E2: Pues no sé. Fuentes.
 I: **¿Cómo describiríais cómo os sentís cuando estáis por aquí?**
 E2: Libertad. Aire libre, puro.

- E3: Salud.
 I: **¿Tenéis alguna anécdota relacionada con el lugar?**
 E2: No, nada.
 E3: Yo sí pero privada [*se ríe*] Si necesitas ir al baño de repente, no hay sitio [*risas*]
 E1: Hay muchos setos.
 I: **¿Qué creéis que aporta al barrio?**
 E2: Calidad de vida.
 E3: Es que es un extra. Tienes un sitio para practicar deportes que no tienes que salir de la zona.
 E2: Y no sólo deportes, con niños. No es nuestro caso porque ya son mayores, pero la gente que tenga niños. Para jugar con maderas... todo.
 I: **¿Cuál es el grado de mantenimiento, en vuestra opinión: bajo, medio, alto o muy alto?**
 E2: Es alto.
 I: **¿Y la seguridad?**
 E2: Está bien.
 I: **¿Cómo soléis venir?**
 E1: Venimos caminando.

----- plano: lugares favoritos. T: 30''

- I: **¿Tenéis algún lugar favorito del parque?**
 E1: Yo el laberinto.
 E2: El pinar, donde está la Virgen. Que es curioso encontrarte una Virgen ahí en medio.
 E1: El pinar es lo único que había antes.
 E2: Sí, era lo único que había cuando esto era una escombrera.

----- dibujo del entorno en relación con la ciudad. T: 1'30''

- I: **¿Podrías hacer un dibujo aquí del parque en relación con la ciudad?**
 E2: Sí, pues lo que te hemos dicho. La virgen, el pinar... El laberinto.
 E3: Las torres. A mí las torres me gustan mucho. Hoy especialmente que ha llovido.
 I: **¿Cómo valoraríais la vista desde aquí?**
 E2: Nos gusta mucho.

ENTREVISTA

PFV_FV5

INTERVIEW

PFV_FV5

Algunos de los comentarios se deben a que es la primera vez visitando el entorno, no han visto zonas que demandan y sí que hay (ej. Zona de niños, áreas para bicicleta). Reivindican la importancia de tener en cuenta a los niños a la hora de diseñar los parques. Critican el tamaño de los árboles y el aspecto seco de la zona. El dibujo lo realiza en silencio, sin comentar lo que va dibujando. Valoran la vista de las montañas, aunque preferirían la sensación real de que están en un bosque.

PFV: Parque Forestal Valdebebas
 F: Fin de semana
 V: Verano

Número de personas:	2
Género:	E1- Masculino E2- Femenino
Grupo de edad:	31-50
Frecuencia de visita al entorno:	Primera vez de visita
Época del año:	Verano
Día de la semana:	Fin de Semana
Duración de la entrevista:	6 minutos

Entrevista a una pareja junto al mirador 1 en una zona de entrenamiento para perros.

Interview of a couple next to lookout 1 in a training area for dogs.



Figura III.47: Fotografía realizada por la autora de las participantes de la entrevista PFV_FV5

Transcripción PFV_FV5

----- entrevista semiestructurada. T: 3'

- I: **¿Vivís por aquí cerca?**
 E1: Sí.
 I: **¿Con qué frecuencia soléis venir?**
 E2: Bueno, es la primera vez que venimos.

Preguntas investigador (I)

Notas

Respuestas entrevistadas
 [Anotaciones]

- E1: Entrevistado 1 (hombre) I: **¿Cuál es el motivo de la visita al parque? ¿Qué actividades soléis hacer cuando venís?**
- E2: Entrevistada 2 (mujer) E1: A pasear a los perros.
- T: Tiempo I: **En general, ¿Suele venir acompañada o solo?**
- E2: Al ser la primera vez, hemos venido juntos.
- I: **¿Me podríais decir un listado de elementos positivos del entorno?**
- E1: Que pueden estar sueltos en esta zona.
- I: **¿Qué elementos negativos considera que tiene el entorno?**
- E2: Es que hemos entrado directamente a esta zona, así que no nos ha dado tiempo a ver mucho.
- I: **¿Cómo describiríais cómo os sentís cuando estáis por aquí?**
- E1: A ver es que tal como lo pintan ahí en los carteles da la sensación que va a ser una zona como de bosque, y no lo es. Y viendo como es este barrio que está en el entorno de Sanchinarro, Valdebebas y demás. Que son una gente joven, faltaría una zona para niños. Los niños son super importantes para está zona de Madrid, está todo lleno de niños.
- I: **¿Tenéis alguna anécdota relacionada con el lugar? [n/a (primera vez de visita)]**
- I: **¿Qué creéis que aporta al barrio?**
- E1: Es una excusa para llevar los niños. Yo vivo en Pinar y me vengo aquí para poder pasear.
- E2: Es que si no hay zonas verdes por la ciudad es difícil pasear.
- I: **¿Cuál es el grado de mantenimiento, en vuestra opinión: bajo, medio, alto o muy alto?**
- E1: Hombre, teniendo en cuenta que está todo seco, árboles poco crecidos.
- E2: Hay pocas papeleras, de hecho, esta es la primera que he visto. Y aquí te vienes a comer. Y con el bocadillo, lo que sea... hace falta.
- E1: Y también, yo no lo hago, pero faltaría para bici. Tienes tantas hectáreas...
- E2: Además que fuera está el carril bici. Y cuando entras ya no hay.
- I: **¿Y la seguridad?**
- E1: No hemos estado lo suficiente para opinar.
- I: **¿Cómo soléis venir?**
- E2: Hemos venido en coche.

----- plano: lugares favoritos. T: 30''

- I: **¿Tenéis algún lugar favorito del parque?**
- E2: Como es la primera vez que venimos, este. Es la primera vez que venimos a un sitio así para entrenar a los perros. Así que muy guay.

----- dibujo del entorno en relación con la ciudad. T: 2'30''

- I: **¿Podríais hacer un dibujo aquí del parque en relación con la ciudad?**
- E1: Pues a ver lo que hay aquí. ¿No hace falta mucho detalle, ¿no?
[dibuja en silencio]
- E1: Y bueno, todo seco, que no se cómo dibujarlo.
- I: **¿Cómo valoraríais la vista desde aquí?**
- E2: Para allá es preciosa [señalando a la zona de la Sierra]
- E1: Yo creo que lo que más le falla es que no tiene árboles con un crecimiento rápido. Entonces al final la idea es que parezca un bosque. Y no lo es. Entonces si quieres conseguirlo, pues o esperas veinte años, que es lo que están haciendo, o pones árboles de crecimiento rápido, por lo menos para tapar las vistas, y luego ya dejas. Además si te das cuenta, es un domingo después de una semana de lluvias y no hay nadie. Entonces, eso es que no se está utilizando. Mi hermano por ejemplo vive por la zona de Valdebebas y no viene. Porque para que los niños puedan estar, para hacer picnics en verano... no se puede estar. Los parques es que están para los niños, no es para otra cosa.



TRANSCRIPCIÓN: PARQUE JUAN CARLOS I

Las entrevistas se realizan en el mirador llamado Escultura del mundo, una pirámide a una altura de 667.137m. Las entrevistas se realizan los días 21 de junio de 2019 (viernes) y 14 de julio del mismo año (domingo), con una temperatura de 26°C y 24°C respectivamente.

OBSERVACIÓN DIRECTA

GENERAL OBSERVATIONS



21.06.2019 viernes (mañana)
21.06.2019 Friday (morning)

Ahora	11	12	13	14	15	16
	☀	☀	☀	☀	☀	☀
	26°	27°	28°	29°	30°	31°
Hoy: Soleado en estos momentos. La máxima será de 37° y la mínima para esta noche, de 22°.						
SALIDA DEL SOL	PUESTA DEL SOL					
6:44	21:47					
PROBABILIDAD DE LLUVIA	HUMEDAD					
0 %	%					
VIENTO	SENSACIÓN TÉRMICA					
SE 6 km/h	27°					
PRECIPITACIÓN	PRESIÓN					
0 cm	1016 hPa					
VISIBILIDAD	ÍNDICE UV					
11,3 km	3					

Figura III.48: Datos climáticos del día de la visita de campo. Fuente: The Weather Channel. Consultado el día 21.06.2019 (App. Ipho-



14.07.2019 domingo (mañana)

14.07.2019 Sunday (morning)

Ahora	11	12	13	14	15	16
	☀	☀	☀	☀	☁	☁
	24°	26°	27°	29°	30°	31°
Hoy: Soleado en estos momentos. La máxima será de 34°. Parcialmente nublado esta noche, con una mínima de 18°.						
SALIDA DEL SOL	PUESTA DEL SOL					
6:55	21:43					
PROBABILIDAD DE LLUVIA	HUMEDAD					
0 %	53 %					
VIENTO	SENSACIÓN TÉRMICA					
NNE 11 km/h	24°					
PRECIPITACIÓN	PRESIÓN					
0 cm	1013 hPa					
VISIBILIDAD	ÍNDICE UV					
11,3 km	3					

Figura III.49: Datos climáticos del día de la visita de campo. Fuente: The Weather Channel. Consultado el día

ENTREVISTA

JCI_SVI

INTERVIEW

JCI_SVI

JCI: Parque Juan Carlos I

S: Entre semana

V: Verano



Figura III.50: Fotografía realizada por la autora de las participantes de la entrevista JCI_SV1

Preguntas investigador (I)

Notas

Respuestas entrevistadas
[Anotaciones]

E1: Entrevistada 1 (mujer)

E2: Entrevistada 2 (mujer)

T: Tiempo

E1 habla más, E2 solo habla para añadir alguna cosa que no haya mencionado E1, hasta la mitad de la entrevista, cuando ya tiene más confianza y empieza a añadir más cosas. En muchas ocasiones contestan a la vez. En general les cuesta enumerar elementos negativos que positivos. Como participan las dos, lo que se le olvida a una lo completa la otra (visión colectiva) – hay veces que en la parte del dibujo una se fija en algo y la otra lo incluye cuando lo comenta en alto, no habiéndole dado importancia en un primer lugar (Ej.: IFEMA)

Dibujando identifican la parte natural (árboles) lo último, empiezan por los edificios. Referencias a hacer fotos (Instagram). Sentido de identidad y pertenencia de aspectos del parque (“nuestra colina”, “nuestro árbol”). Hacen referencia a aspectos sociales y a la multifuncionalidad del espacio. Identifican a lo largo de la entrevista varios hitos propios del parque. Dibujando hacen relación a hitos propios del parque (“el donut”...) y la ciudad (IFEMA, torre Picasso...)

Entrevista a dos chicas de 17 años, vecinas de la zona, sentadas contemplando las vistas.

Interview of two 17-year-old girls that live nearby, contemplating the views.

Transcripción JCI_SV1

----- entrevista semiestructurada. T: 5'

I: ¿Por dónde vivís?
E1 y E2: Por Coronales, allí al lado.
I: ¿Sois estudiantes?
E1: Sí, hemos acabado 1º de Bachillerato.
I: ¿Soléis venir al parque? ¿Una vez a la semana, al mes...?
E1 y E2: [a la vez] Varias veces a la semana.
E2: [riendo] Vivimos aquí sí.
I: ¿Venís por algún motivo especial?
E1: Pues mira, por la mañana venimos a andar o a correr, últimamente. Después picnics y simplemente estar ahí...
E2: Y quedadas
E1: Sí, venimos mucho la verdad.
I: ¿Notáis como que es parte del barrio?
E1 y E2: Sí, sí.
E1: En especial nosotras venimos mucho aquí, sobre todo con amigos.
E1: Yo venía aquí antes, con mi familia.
E2: Sí, de más pequeños.
I: ¿Cuáles diríais que son los elementos positivos del entorno, del parque? ¿Qué os gusta de venir aquí?
E2: Lo de que haya mucha naturaleza, y que es tranquilo.
E1: Sí, hay mucho verde, muchas colinas... así donde sentarte simplemente y estar. Después... a ver luego hay parques, que también están bien... y para correr y andar y hacer deporte también está muy guay, porque hay muchos caminos, y al final puedes hacer muchas rutas.
I: ¿Y elementos negativos? ¿Qué no os gusta y os gustaría cambiar?
E1: Eh... Bueno el agua está [resopla] asquerosa [risas]. Porque yo alguna vez hice piragüismo aquí y es un poco asqueroso. Después...no sé...
E2: A lo mejor la zona de los parkings, podían estar fuera, sí, no se...
I: ¿Y cómo os sentís cuando estáis aquí?
E1: [riendo] Jaja realizada. No a ver, a mi bola. Estás tranquilo aquí, con amigos.
E2: Es como diferente ambiente aquí, que fuera.
I: ¿Tenéis alguna historia relacionada con el parque?
E1: Pues es que hemos hecho aquí muchos picnics, también algún botellón por ahí, entonces hay bastantes anécdotas [risas]. Sí la guitarra, aquí tranquilamente. Sí, bien, simplemente. Tampoco así ninguna que digas... joder, esta.
I: Al barrio, ¿qué diríais que le aporta? Al barrio, a la zona...

- E1: Mucha frescura, sí. Osea, el poder venir aquí y no estar todo el rato en casa.
 E2: Sí bueno, como cualquier parque.
 E1: Un espacio donde poder respirar más aire, y estar más con... el césped, verde.
 I: Bueno, ya hemos hablado un poco de qué mejoraríais, ¿Creéis que el mantenimiento del parque es bueno?
 E2: [dudas] Mmm sí yo creo que sí... bueno, lo del agua se puede mejorar...
 I: ¿Y la seguridad? ¿Podéis venir solas?
 E1y E2: Sí, sí.
 I: ¿Y cómo soléis venir?
 E1: Andando, estamos aquí al lado.

----- plano: lugares favoritos. T: 1'30''

- I: Vale, ahora en estas hojas que tengo aquí por separado, o en este plano [señalando a los planos del caso de estudio]. ¿Sabríais decirme vuestros sitios favoritos?
 E2: [señalando el plano] El jardín de las tres culturas ... a ver dónde está...
 I: Si queréis id diciéndolo y lo voy apuntando, y más tarde lo señalo en el plano.
 E1: Luego, la colina de los olivos, que no se dónde está, estoy un poco perdida.
 E2: Esta más para allá [señalando al paisaje]
 E1: Sí, sí, ahí está. Ahí es dónde vamos a hacer los picnics.
 E2: La estufa fría también esta guay.
 I: ¿Y el sitio de hoy por qué lo habéis escogido? ¿Soléis venir o ha sido casualidad?
 E2: A ver, normalmente nos movemos por lo que está cerca, como está zona [señalando en el plano]
 E1: Más que nada porque está cerca de nosotros. Aunque a mí es la que más me gusta. Porque luego te vas más para allá [señalando al paisaje hacia la zona de la estufa fría y a elementos más lejanos] y es todo más tipo plano, tipo eso.
 I: ¿Entonces os gustan más los sitios elevados?
 E1: Sí, con montañitas, con césped para sentarse.

----- mapa mental de actividades. T: 2'

- I: ¿Me podríais dibujar aquí como un mapa mental de las actividades que soléis hacer? ¿Cómo un esquema? Simplemente poner lo que soléis hacer. Como queráis
 E1: Mmm [dudando]
 E2: A ver, pon lo primero quedadas en grande, porque es lo que más hacemos.
 E1: Uy, qué mal.
 E2: Y saca de las quedadas picnics. (A ver lo de botellón no lo pongas) [risas]
 I: Puedes ponerlo, tranquila, es anónimo, no voy a poner vuestros nombres ni nada. Pero si lo hacéis ponerlo, para ver el tipo de actividades que se hacen.
 E1: [risas] Sí, jaja es la realidad. Pues a ver también, simplemente estar. Sentarse en el césped. Correr.
 E2: Sí, pero correr es aparte; quedamos tú y yo. Y a hacer bici yo también vengo (a veces).
 E1: ¿Sí? Yo iba a veces con mis padres. Bueno, pongo hacer deporte. Y... botellón... Y...¿Qué más hacemos aquí? ¡Ah! ¡Fotos!
 E2: Sí, es verdad eso sí. Ah y lo de la guitarra.
 E1: Vale, ¿Qué pongo, tocar la guitarra? A ver, nosotras no...
 E2: Yo lo intento.
 E1: Yo doy palmas [risas]. Y eso básicamente.

----- dibujo del entorno en relación con la ciudad. T: 5'30''

- I: ¿Y podríais hacer un dibujo desde aquí? [caras asustadas] En relación con la ciudad.
 E2: ¿Pero de la ciudad o del parque?
 I: Las dos cosas, la vista desde aquí. Lo que penséis que es importante. No se evalúa tranquilas [risas].
 E1 dibuja y E2 va sugiriendo cosas
 E1: A ver vamos a ver. ¿Pues el donut no? [señalando la escultura "Espacio México"].
 E2: La estufa fría
 E1: Ah, es verdad. Aquí, como un cacharro así un poco feo... los palitroques..
 E2: El IFEMA también llama un poco la atención.
 E1: Las torres. Y.. a ver aquí vamos a hacerlas así [risas]. ¿Y el IFEMA dónde está?
 E2: Detrás de la bola, lo negro de ahí, donde están las chimeneas esas que nos llamaban la atención también [risas]. Es que no sabíamos lo que era, hemos ido hoy a ver qué era [risas].
 E1: Sí, es que llevábamos varios días sin saber lo que eran.
 E2: Es un edificio de Endesa.
 E1: [dibujando]. Una torre por ahí... Un poco grandes, pero no pasa nada... Otra aquí...
 E2: ¿Eso qué es?
 E1: ¡Las torres!
 E2: ¿Pero por qué has hecho seis? Ah no, que esta es una [risas].
 E1: ¿Qué más me has dicho?
 E2: Lo del IFEMA, ah, ya lo has hecho...y las chimeneas.
 E1: A ver, las chimeneas, por aquí, hasta este arbolincho de las bicis. Ahora lleno esto de arbolincho, porque parece que sólo hay uno [risas]. Y las chimeneas estas que son como así...

- E2: Pon el Wanda aquí.
 E1: Si no se ve.
 E2: Sí se ve, está ahí [girándose un poco].
 E1: Aquí hay otra montañita. Pone aquí NOS, creo. Mmm... ah el lago, no se ve casi pero sabemos que está. Bueno y arbolitos aquí, variado.
 I: [mientras dibujan] ¿Venís más ahora en verano, o también en invierno?
 E2: No, en verano. En invierno hace frío.
 E1: A ver, yo en invierno también alguna vez he venido, pero mucho, mucho menos. Más a hacer fotos y cosas así, más puntuales.
 E2: Pon los cuatro pinos, donde estamos.
 E1: ¿Y cómo hago eso? Dibújalo tú
E2 coge la ficha y comienza a dibujar.
 E2: [Dibujando] Así: uno, dos, tres y cuatro.
 E1: Entonces también deberíamos hacer nuestra colina de siempre.
 E2: Ah vale, pues la colina [Dibujando]. Y dibujo aquí la de los Olivos . Y el camino por encima.
 E1: Y este es nuestro árbol.
 E1: El edificio ese que antes era el más alto hasta que se hicieron las torres. El blanco.
 E2: ¿Es la torre Picasso no? Y.... ya está ¿no?
 E1: Ah, y luego está... ¿Cómo se llama? ¿El hemisferio? No, el anfiteatro. Que es mítico. Aquí. Es mítico de fotos, aunque yo nunca me he colado.
 E2: Y esque antes estaba lleno de sillas azules, pero la gente las robaba.
 E1: Sí, molaba un montón las fotos que quedaban. Pero ya no quedan sillas, se las llevaron todas.
 E2: Ya está.
 I: Última pregunta, ¿Cómo valorais esta vista?
 E1: A mí me gusta un montón, además que está ahí como el circulito rojo en medio [señalando la escultura "Espacio México"]. Me gusta.
 E2: Sí.

ENTREVISTA

JCI_SV2

INTERVIEW

JCI_SV2

JCI: Parque Juan Carlos I

S: Entre semana

V: Verano

Hombre descansando tras una etapa en bicicleta. Había llegado a la zona mientras entrevistaba a las dos chicas de JCI_SV1.

Nombra varias veces el poder ir andando /en bici (sin coger el coche), antes de preguntárselo específicamente (conectividad). Hace especial referencia a las diferentes actividades que se pueden realizar en el parque (en especial relacionadas con el deporte) y menciona la importancia del parque en relación a la ciudad, comparándolo con el Retiro. Enumera en alto lo que dibuja, identificando sobretudo los elementos naturales que conforman el parque.



Figura III.51: Fotografía realizada por la autora del entrevistado JCI_SV2

Entrevista un hombre de mediana edad descansando en el mirador tras una etapa en bicicleta

Interview of a middle age man resting at the lookout after arriving by bike.

Número de personas:	1
Género:	Masculino
Grupo de edad:	51-65
Frecuencia de visita al entorno:	Varias veces / semana
Época del año:	Verano
Día de la semana:	Entre Semana
Duración de la entrevista:	6 minutos

Transcripción JCI_SV2

----- entrevista semiestructurada. T: 3'

Preguntas investigador (I)

Notas

Respuestas entrevistadas [Anotaciones]

E1: Entrevistado 1 (hombre)

T: Tiempo

- I: [señalando a la bicicleta que tiene al lado] ¿Suele venir a hacer deporte?
 E1: Vengo a pasear con mi pareja. O días como hoy que tengo libre, pues vengo con la bici.
 I: ¿Suele venir acompañado, sólo? ¿O depende un poco del día?
 E1: Pues normalmente como te digo, cuando vengo con mi pareja vengo andando, y cuando vengo solo pues me vengo con la bici.
 I: ¿Podría decirme un listado de elementos positivos del lugar?
 E1: Pues mira, me gusta que está todo muy limpio, muy bien cuidado. Sobre todo, que

- está muy cerca de casa. No tengo que coger el coche para venir. La comodidad.
- I: **¿Y negativos?**
- E1: Negativo... la verdad que no te podría decir... No, nunca lo he pensado. Creo que no haría nada más de lo que hay hecho.
- I: **¿Entonces, se siente bien cuando está aquí? ¿Cómo se siente?**
- E1: Me encanta. Mira que bien qué maravilla [señalando la vista y la CocaCola que está tomando] Me la he comprado ahí abajo, por ochenta céntimos, fresquita, llevo 25 km con la bici, otros 25 km que voy a hacer hasta la hora de comer. Osea que, no tengo prisa. Un día magnífico.
- I: **¿Tiene alguna historia relacionada con el lugar, con el barrio?**
- E1: No... Yo me crie aquí arriba en Hortaleza, en un barrio que está un poco más arriba, y cuando vine a este barrio, hace ya 50 años, esto no existía. Esto era todo un campo, que eran olivos. No había nada. [señalando la vista] Eso no estaba, ni ese barrio. Era, directamente el aeropuerto de Barajas, aquello de allí [señalando], no estaba la ciudad deportiva... Era todo campo, todo campo, todo, todo. Pues hasta Coslada... Todo esto de aquí no había nada.
- I: **¿Qué aporta el parque al barrio?**
- E1: Este parque es uno de los parques más grandes de Madrid, ¿lo sabías? Es el parque más grande que ha habido en Madrid salvo la Casa de Campo. Pero más grande que el Retiro... Quizás sea el parque más representativo que hay en Madrid. De hecho la gente que no es de Madrid que viene aquí y lo ve, joe... le encanta. Lo que pasa es que la gente que es de Madrid no lo aprecia. La gente no lo aprecia porque no lo conoce. Pero es una pasada. ¿Tú lo conocías? A ver, ¿Qué más me vas a preguntar?
- I: **Yo había estado alguna vez en un concierto, o alguna vez que he estado en el IFEMA, que está al lado... Pero tampoco tanto. ¿El grado de mantenimiento qué le parece?**
- E1: Yo creo que está bien.
- I: **¿Y la seguridad?**
- E1: Pues fíjate que nunca he visto así movidas ni nada. Tampoco he visto policía ni vigilantes. Imagino que si no hay policía ni vigilantes será porque la seguridad es buena. Pero nunca los he visto.

- plano: lugares favoritos. T: 1'
- I: **¿Sabría localizar [señalando a los planos del caso de estudio] sus lugares favoritos? Si no sabe me lo dice y yo los localizo.**
- E1: Sí, este el primero. Eh... la ría, cualquiera de ellas. Por ese orden. Primero este que no se ni cómo se llama. Sé que es más alto. Pero vamos, no tengo ni idea de cómo se llama. Pero es el que más me gusta porque es el más alto, y luego ya te digo, la zona de la ría me encanta, sí.

- mapa mental de actividades. T: 30''
- I: **¿Podría hacer un esquema mental de las actividades que suele hacer?**
- E1: ¿Aquí? ¿Cómo prefieres? Mapa mental de actividades que suele realizar... Pasear, montar en bici, descansar a la sombra... Ya está.

- dibujo del entorno en relación con la ciudad. T: 1'30''
- I: **Por último, ¿Podría hacer un dibujo de la vista? De la relación del parque con la ciudad.**
- E1: Sí, a ver qué te dibujo. A ver estos edificios por aquí... Las montañas... Unos árboles. Esta cuesta con la bici [risas]. Ya está. ¿Qué te parece? La vista es más bonita la de del otro lado, pero como estaba ocupada me he sentado aquí.

A la entrevista sólo responde E1. E2, alegando vergüenza, sólo mira y asiente en alguna ocasión, pero no participa de la entrevista ni del dibujo. Miedo a la hora de rellenar los apartados dibujando. Respuestas cortas, sin elaborar. Hace referencia al Capricho en varias ocasiones, afirmando que "son lo más importante de Madrid". A la hora de dibujar no nombra hitos ni elementos particulares.

Número de personas:	2
Género:	E1- masculino E2- Femenino
Grupo de edad:	31-50 (cercano a 31)
Frecuencia de visita al entorno:	Varias veces / semana
Época del año:	Verano
Día de la semana:	Entre Semana
Duración de la entrevista:	9 minutos

Entrevista a una pareja sentada mirando las vistas.

Interview of a couple gazing at the views.

ENTREVISTA

JCI_SV3

INTERVIEW

JCI_SV3

JCI: Parque Juan Carlos I
S: Entre semana
V: Verano



Figura III.52: Fotografía realizada por la autora del entrevistado JCI_SV3

Preguntas investigador (I)

Transcripción JCI_SV3

Notas

Respuestas entrevistadas

[Anotaciones]

----- entrevista semiestructurada. T: 3'20"

[E2, gira la cara con gesto de vergüenza, y no responde a las preguntas].

E1: Entrevistado 1 (hombre) I: ¿Vivís por aquí?
 E2: Entrevistada (mujer) E1: Sí, vivimos por aquí cerca.
 T: Tiempo I: ¿A qué os dedicáis?

E1: Bueno, ella... dependientes los dos. Yo en una zapatería y ella en un supermercado.
 I: ¿Con qué frecuencia venís?
 E1: Sí, bueno, un par de veces al mes. Para dar una vuelta, sí.
 I: ¿Soléis venir solos, acompañados?
 E1: Sí, juntos, venimos los dos juntos.
 I: ¿Me podríais decir una lista de elementos positivos del entorno?
 E1: Pues... hombre, la cantidad de árboles que hay... [mirando a E2]: tú di algo que estás muy callada [E2 se ríe]. Los árboles sí, sobre todo la cantidad de árboles que hay... y se ve mucho verde.
 I: ¿Y negativo, algo que no os guste?
 E1: Algo negativo... en este parque... No, la verdad que no.
 I: ¿Cómo os sentís cuando estáis por aquí? ¿Tenéis algún adjetivo relacionado con este lugar?
 E1: Sí, relajación. Sí...
 I: ¿Tenéis alguna historia relacionada con estar aquí, o con el parque en general?
 E1: No, la verdad que no. Sin más, tampoco...
 I: ¿Creéis que al barrio le aporta algo este entorno?
 E1: Sí, hombre, sí... Positivo claro. Este parque es lo más importante de Madrid y creo, junto con el Capricho, que está aquí al lado.
 I: ¿Mejoraríais algo? ¿Tenéis alguna idea de algo que queráis cambiar?
 E1: No, la verdad que de este parque no... porque parkings hay varios parkings... está bien, la verdad que no cambiaría nada.
 I: ¿Cómo consideráis que es el mantenimiento? Bajo, medio, alto, muy alto...
 E1: Hombre siempre se puede mejorar, pero sí, yo creo que el mantenimiento sí es bueno.
 I: ¿Y la seguridad?
 E1: Pues mira, ahí te voy a decir que no, porque ... a esta hora no, pero por las tardes si que se ve... hay grupos de... se ven grupitos así de "niñatillos" que a veces la están liando un poco. De hecho, seguridad privada yo creo que aquí, yo creo que no hay. Pero eso sí que seguridad privada estaría bien.
 I: ¿Soléis venir a pie, en coche...?
 E1: Venimos en coche, sí.

----- plano: lugares favoritos. T: 1'

I: ¿Sabríais localizar [señalando a los planos del caso de estudio] vuestros lugares favoritos? Si sabéis los nombráis y yo los marco en el plano.
 E1: Este, este, sí, sí, sí. Caminamos un poco pero como dejamos el coche aquí en el parking este pues solemos hacer esta zona de aquí [señalando la zona del parque próxima a la Av. De Logroño]. Sobre todo esta zona, sí.

----- mapa mental de actividades. T: 1'30"

I: ¿Podríais hacer un mapa mental de las actividades que soléis realizar por aquí?
 E1: Pero a ver, no te entiendo bien... ¿Dibujar?
 I: Simplemente lo primero que se os venga a la cabeza que soléis hacer en el parque. No tiene ningún tipo de formato [ante las caras de confusión] Puede ser dibujar, escribir, hacer un esquema...
 E1: Vale, ¿Quieres que te lo ponga con palabras?
 I: Lo primero que os venga a la cabeza, no hay respuestas buenas ni malas.
 E1: Vale pues... a ver... te voy a poner caminar, te voy a poner tomar el sol... Tampoco, yo que sé, no hacemos otra cosa. Es que no sé qué más ponerte la verdad... Bueno, mi letra es un poquito peculiar... Caminar tomar el sol, disfrutar del paisaje.

----- dibujo del entorno en relación con la ciudad. T: 3'20"

I: Genial, y en esta parte. ¿Podrías hacer un dibujo de lo que ves? No está ni bien ni mal. En relación con la ciudad.
 E1: Uhhh... ¿De lo que estoy viendo ahora? Vale, va a ser... ridículo pero bueno. Vale... si es que yo dibujar... Esto por aquí [dibujando la escultura "Espacio México"]...
 E2: Falta dibujarte a ti
 E1: Sí, a ti te voy a dibujar [risas]. Bueno, el dibujo es sin calificativos. ¿Pero esto os lo exigen? Pues el Capricho es todavía más impresionante. Aunque también tiene un horario un poco peculiar... Bueno, pues este sería un resumen de lo que veo [entregándome la carpeta con el dibujo]

ENTREVISTA

JCI_SV4

INTERVIEW

JCI_SV4

Primera parte de la entrevista caminando alrededor de la escultura.

Relación de la seguridad con la ocupación: "hay mucha gente (...) y te sientes segura"

Nombra la biodiversidad "animalitos que tiene (...) pájaros" "(...) las tortugas"

Mapa mental. Hace el esquema en silencio, sin comentarlo, al contrario de otros que van enumerando a la vez que escriben. Destaca el factor social y la multifuncionalidad del espacio "cada uno hace lo que quiere". Valora que haya diferentes hitos por el parque ("monumentos dispersos". Dibujando identifica hitos arquitectónicos (Wanda, torres).

JCI: Parque Juan Carlos I

S: Entre semana

V: Verano

Número de personas:	1
Género:	Femenino
Grupo de edad:	31-50
Frecuencia de visita al entorno:	Varias veces / semana
Época del año:	Verano
Día de la semana:	Entre Semana
Duración de la entrevista:	12

Entrevista a una mujer haciendo deporte (caminando deprisa).

Interview of a woman exercising (hiking).



Figura III.53: Fotografía realizada por la autora del entrevistado JCI_SV4

Transcripción JCI_SV4

- entrevista semiestructurada. T: 5'30''
- I: Hola, buenos días, perdone que la moleste. Estoy haciendo un estudio para la Universidad, ¿le podría hacer unas preguntas?
- E1: Sí, vale. Pero seguiré dando vueltas por aquí. ¿Te importa que te conteste mientras ando? Esque estoy haciendo unos ejercicios y no puedo parar de golpe.
[E1, caminando alrededor de la "Escultura del mundo" alrededor de los cipreses]
- I: ¿Vives por aquí?
- E1: Sí, en Barajas, cerca del Capricho.
- I: ¿Sueles venir por aquí?
- E1: Sí, vengo varias veces a la semana. A veces a la biblioteca, otras como hoy a caminar.
- I: ¿Suele venir acompañada o sola?
- E1: Suelo venir sola. Luego, si es por la tarde, pues alguna que otra vez... pues una vez a la semana o cada dos semanas viene mi chico y paseamos, pero ya cuando es medianoche.
- I: ¿Me podría decir elementos positivos del entorno?
- E1: Eh... Que tiene muchas zonas de paseo, que tiene mucho verde, que tiene el río, bueno, el lago, que eso es muy agradable... y luego también resulta muy agradable porque hay mucha gente, cada uno haciendo lo suyo: bicicleta, andando, leyendo... y te sientes segura... y luego ya los animalitos que tiene que son muy monos. Sobre todo, los pájaros. Es muy agradable.
- I: ¿Y elementos negativos?
- E1: Elemento negativo... ahora cada vez tiene menos, porque antes como hacía años que se construyó, pues estaban muy bajitos los árboles y no había sombra. Y ahora cada vez está mejor porque hay más zonas que en verano se puede estar.
- I: ¿Qué adjetivos relaciona con este lugar; cómo se siente cuando está aquí?
- E1: Tranquilidad, verde, amplitud, agua y... bueno, también, pues eso que estamos viendo [señala los monumentos dispersos por el parque ej.: monumento de México] Tiene muchas zonas, esto donde estamos... zonas singulares, y también la zona aquí de paseo, a través de diferentes puentes, es muy agradable.
- I: ¿Tiene alguna historia o anécdota que relacione con este lugar?
- E1: Pues, hace años... de venir aquí con amigos y amigas, a estar "sentadicos" varios de nosotros tomándonos algo celebrando un cumpleaños, por ejemplo. De fiesta [risas]. Hay una cosa que echo de menos (¡negativo!) que quitaron, esto que había aquí cerca [señalando el anfiteatro] para poder ver cine de verano, que hace muchísimo que no... eso me da pena.
- I: Entonces mejoraría eso, y ¿Alguna otra cosa?
- E1: Eso, y luego... quizás, no se si sería bueno o no, se me ocurre que hubiera fuentes

Preguntas investigador (I)

Notas

Respuestas entrevistadas
[Anotaciones]

E1: Entrevistada (mujer)
T: Tiempo



TRANSCRIPCIÓN: CÜNA VERDE DE MORATALAZ (O'DONNELL)

El trabajo de campo se realiza en el mirador del Parque de la Cuña Verde de Moratalaz, a una altura de 703.571m. Las entrevistas se realizan 17 de julio de 2019 (miércoles), a 27°C, y el día 28 de septiembre de 2019 (sábado), a 17 °C.

OBSERVACIÓN DIRECTA

GENERAL OBSERVATIONS



17.07.2019 miércoles (mañana)

17.07.2019 Wednesday (morning)

Ahora	11	12	13	14	15	16
☀	☀	☀	☀	☀	☀	☀
24°	24°	27°	28°	30°	32°	33°
máxima será de 35°. Mayormente despejado esta noche, con una mínima de 20°.						
SALIDA DEL SOL			PUESTA DEL SOL			
6:57			21:41			
PROBABILIDAD DE LLUVIA			HUMEDAD			
0 %			47 %			
VIENTO			SENSACIÓN TÉRMICA			
s 8 km/h			24°			
PRECIPITACIÓN			PRESIÓN			
0 cm			1013 hPa			
VISIBILIDAD			ÍNDICE UV			
11,3 km			4			

Figura III.54: Datos climáticos del día de la visita de campo. Fuente: The Weather Channel. Consultado el día 17.07.2019 (App. Iphone)



28.09.2019 sábado (mañana)

28.09.2019 Saturday (morning)

Ahora	11	12	13	14	15	16
☀	☀	☀	☀	☀	☀	☀
17°	17°	20°	22°	24°	26°	27°
Hoy: Soleado en estos momentos. La máxima será de 28°. Despejado esta noche, con una mínima de 11°.						
SALIDA DEL SOL			PUESTA DEL SOL			
8:07			20:01			
PROBABILIDAD DE LLUVIA			HUMEDAD			
0 %			53 %			
VIENTO			SENSACIÓN TÉRMICA			
NNE 5 km/h			17°			
PRECIPITACIÓN			PRESIÓN			
0 cm			1021 hPa			
VISIBILIDAD			ÍNDICE UV			
11,3 km			2			

Figura III.55: Datos climáticos del día de la visita de campo. Fuente: The Weather Channel. Consultado el día 28.09.2019 (App. Iphone)



ENTREVISTA

CVM_SV1

INTERVIEW

CVM_SV1

CVM: Cuña Verde de Moratalaz
S: Semana
V: Verano

Aparece tras varios minutos sin que nadie suba al mirador. Pide que la entrevista sea rápida porque tiene que continuar con el paseo. Hace varias referencias al recorrido que hace por el parque, que es la principal actividad que realiza en el mismo. No hace el dibujo, pero indica de palabra los elementos en los que se fija. Menciona la contaminación, que no permite que se vea la Sierra.



Figura III.56: Fotografía realizada por la autora desde donde se realiza la entrevista CVM_SV1

Entrevista a un hombre paseando a velocidad moderada, haciendo un recorrido.

Interview of a man walking at a medium pace, taking a tour.

Número de personas:	1
Género:	E1- Masculino
Grupo de edad:	> 65
Frecuencia de visita al entorno:	Varias veces / semana
Época del año:	Verano
Día de la semana:	Entre semana
Duración de la entrevista:	6 minutos

Transcripción CVM_SV1

Preguntas investigador (I)

Notas

Respuestas entrevistadas
[Anotaciones]

E1: Entrevistado 1 (hombre)

T: Tiempo

----- entrevista semiestructurada. T: 4'

I: **¿Vive por aquí cerca?**
E1: Vivo ahí en el barrio Bilbao.

I: **¿Con qué frecuencia suele venir?**
E1: Casi todos los días.

I: **¿Cuál es el motivo de la visita al parque?**
E1: Vengo andando por moverme un poco.

I: **En general, ¿Suele venir acompañada o solo?**
E1: Solo. Solo.

I: **¿Me podría decir un listado de elementos positivos del entorno?**
E1: Pues toda la naturaleza y tomar aire un poco de lo que son las calles.

I: **¿Qué elementos negativos considera que tiene el entorno?**
E1: Pues lo que no me gusta es que vaya la gente por el parque y lo dejen todo de botellas, eso no me ha gustado ni me gustará nunca. El público no se sabe comportar. Pero por lo demás me gusta.

I: **¿Podría describir cómo se siente cuando está aquí?**
E1: Pues dar mi vuelta y al llegar a casa decir: pues me he dado un buen paseo. Para las piernas y eso. Y de paso ya compra uno, ya hace las tareas y ya está.

I: **¿Tiene alguna anécdota relacionada con el lugar?**
E1: No, nada.

I: **¿Qué cree que aporta al barrio?**
E1: Mucho. Un parque a un barrio aporta mucho. Estando como Dios manda y que el público sepa cuidarlo pues mucho. Además, tiene muchísima arboleda y me gusta este barrio la verdad. Yo esto lo conocí de campo, y ahora está esto. Pues ahora está estupendo, todo lo que sean árboles. Lo prefiero así, que esté cuidado. Porque los rincones que quedan sin cuidar están llenos de papeles, como los rincones de la ciudad.

I: **¿Cuál es el grado de mantenimiento, en su opinión: bajo, medio, bueno o muy bueno?**
E1: El mantenimiento depende de la temporada. Bueno en general.

I: **¿Y la seguridad?**
E1: Pues ya sabes que vienes por aquí y a veces te encuentras con lo que menos te puedas pensar. Hay que tener a veces cuidado y no meterse donde no te vean. Porque no va a haber un policía que vaya detrás de nosotros, eso está claro. Cada uno tiene que poner de su parte lo suyo.

I: **¿Cómo suele venir?**
E1: Vengo andando porque lo que necesito es andar. Además, me gusta.

-----plano: lugares favoritos. T: 30''

I: ¿Tiene algún lugar favorito del parque?**E1:** No, siempre subo aquí porque la vista que tiene es muy bonita. Siempre me recreo un poco por aquí. Luego ya doy la vuelta, bajo, estoy por donde los pedales, me mojo un poco en la fuente que hay y ya cojo camino para abajo. Y ya dirección a casa, porque el tiempo camina.

-----mapa mental de actividades. T:30''

I: ¿Podría dibujar aquí un mapa mental de las actividades que suele hacer, como un esquema?**E1:** Nada, solo caminar. Voy desde ahí desde el metro la Almudena. Subo, me doy la vuelta por Moratalaz. Y ahora a lo mejor me bajo y cojo la otra calle que da al campo para arriba dando la vuelta por el cementerio y otra vez para arriba. O vuelvo otra vez por el Carrefour, si tengo que comprar algo, pero la vuelta la doy. Lo mismo me da por un lado que por el otro. Por cambiar de ruta.

-----dibujo del entorno en relación con la ciudad. T: 1'

I: ¿Podría hacer un dibujo aquí del parque en relación con la ciudad?**E1:** No, dibujar no, para qué voy a dibujar yo. Me fijo en todo, en la vista de Madrid que se coge desde aquí, y ahora porque no se ve por la contaminación pero se ve la sierra y todo, todo. Pero nada más que veas, la contaminación, estamos una temporada que no se ha levantado el aire, y se ve la atmósfera detrás de la ciudad, pero el resto bien.**I:** ¿Cómo valoraría la vista desde aquí?**E1:** Es preciosa, estando el tiempo clarito, mejor no hay. En invierno vengo menos, pero si hace para dar una vuelta también vengo. Aunque bueno, ahora también hace mucho calor, si no aprovechas ahora por la mañana no eres capaz.**ENTREVISTA***CVM_SV2***INTERVIEW***CVM_SV2*

No vive en el barrio, con lo que cno conoce demasiado el impacto que la zona tiene en él. Valora la cantidad de actividades que se pueden realizar en el espacio, en especial para los niños. Diferencia las actividades que realiza por estaciones, ya que, como está cuidando un campamento de niños, en invierno no vienen. En el dibujo refleja los elementos arquitectónicos de la vista (las cuatro torres, el edificio de telecomunicaciones...).

CVM: Cuña Verde de Moratalaz
S: Semana
V: Verano

Número de personas:	1
Género:	E1- Masculino
Grupo de edad:	31-50
Frecuencia de visita al entorno:	1 vez / semana
Época del año:	Verano
Día de la semana:	Entre semana
Duración de la entrevista:	6 minutos y medio

Entrevista a un hombre cuidando de un campamento de niños jugando por el parque (15 niños).

Interview of a man taking care of several children at a summer camp playing around the park (15 children)



Figura III.57: Fotografía realizada por la autora desde donde se realiza la entrevista CVM_SV2

Transcripción CVM_SV2

-----entrevista semiestructurada. T: 3'

I: ¿Vive por aquí cerca?**E1:** No, vengo sólo para el campamento.**I:** ¿Con qué frecuencia suele venir?**E1:** De vez en cuando. Una vez a la semana.**I:** ¿Cuál es el motivo de la visita al parque?**E1:** Por el campamento, por trabajo. En invierno no venimos.**I:** ¿Me podría decir un listado de elementos positivos del entorno?**E1:** Hay muchos lugares para los chavales, mucho sitio para correr, y luego el parque de al lado no se si está conectado a este, pero tiene zonas interactivas, para practicar deporte y esas cosas.**I:** ¿Qué elementos negativos considera que tiene el entorno?**E1:** Yo creo que no... yo no he visto. Está limpio, además, no veo nada tirado por el suelo, elementos peligrosos. Está bien.**I:** ¿Podría describir cómo se siente cuando está aquí?**Preguntas investigador (I)****Notas**

Respuestas entrevistadas
 [Anotaciones]

E1: Entrevistado 1 (hombre)
T: Tiempo

E1: Tranquilidad.
 I: **¿Tiene alguna anécdota relacionada con el lugar?**
 E1: No... Porque francamente he estado aquí tres o cuatro veces así que no tengo muchas anécdotas.
 I: **¿Qué cree que aporta al barrio?**
 E1: Bueno, yo no soy del barrio, pero imagino que es una buena zona para que los padres traigan aquí a sus hijos, para que se diviertan, corran un poco, porque luego en la calle no pueden. También para que corran los animales, los perros... para eso está bien.
 I: **¿Mejoraría algo del parque?**
 E1: No puedo opinar ahí porque tampoco me lo he recorrido entero.
 I: **¿Cuál es el grado de mantenimiento, en su opinión: bajo, medio, bueno o muy bueno?**
 E1: Yo creo que es bueno, normal.
 I: **¿Y la seguridad?**
 E1: Yo creo que la seguridad está bien. No se si hay alguien patrullando. A estas horas no hemos visto tampoco nadie raro ni sospechoso. Seguridad normal.
 I: **¿Cómo suele venir?**
 E1: He venido en Metro.

----- plano: lugares favoritos. T: 30''

I: **¿Tiene algún lugar favorito del parque?**
 E1: Pues en la cima que se puede ver todo Madrid. Las cuatro torres, las torres KIO también... La de radio... todo.

----- mapa mental de actividades. T:30''

I: **¿Podría dibujar aquí un mapa mental de las actividades que suele hacer, como un esquema?**
 E1: Bueno, suelo venir con los niños, a veces a hacer senderismo...

----- dibujo del entorno en relación con la ciudad. T: 2'30''

I: **¿Podría hacer un dibujo aquí del parque en relación con la ciudad?**
 E1: Pues un poco están los árboles... Estaban estas cuatro torres... Las vistas esas sobre todo es lo que más me fijo. El edificio de telecomunicaciones... Está dibujado fatal. Tampoco mucho más.. la ciudad en general. Más o menos es esto.
 I: **¿Cómo valoraría la vista desde aquí?**
 E1: Alta. Es bastante alta.

ENTREVISTA

CVM_SV3

INTERVIEW

CVM_SV3

CVM: Cuña Verde de Moratalaz
 S: Semana
 V: Verano

Menciona las ventajas para el barrio antes de llegar a la pregunta específica. Menciona la conectividad dentro del propio parque y entre otras zonas colindantes. No menciona la vista de la ciudad hasta que se le pregunta específicamente, después de relajar el dibujo. Hace referencia a la contaminación.



Entrevista a un chico paseando a su perro haciendo un descanso a la sombra de los árboles.

Interview of a man walking his dog, resting under the shadow of the trees.

Número de personas:	1
Género:	E1- Masculino
Grupo de edad:	31-50
Frecuencia de visita al entorno:	Varias veces / semana
Época del año:	Verano
Día de la semana:	Entre semana
Duración de la entrevista:	6 minutos y medio.

Figura III.58: Fotografía realizada por la autora desde donde se realiza la entrevista CVM_SV3

Transcripción CVM_SV3

----- entrevista semiestructurada. T: 2'30''

I: **¿Vive por aquí cerca?**
 E1: Sí, relativamente. Pero vengo andando sí.
 I: **¿Con qué frecuencia suele venir?**
 E1: Pues me he mudado hace poco, pero vengo varias veces a la semana.

		Preguntas investigador (I)
		<i>Notas</i>
I:	¿Cuál es el motivo de la visita al parque?	
E1:	Por andar, por pasear al perro.	Respuestas entrevistadas
I:	En general, ¿Suele venir acompañada o solo?	<i>[Anotaciones]</i>
E1:	En general solo, pero depende del día. A veces vengo con mi pareja.	
I:	¿Me podría decir un listado de elementos positivos del entorno?	E1: Entrevistado 1 (hombre)
E1:	Es bastante grande el parque, para un perro grande pasearle por aquí, tiene mucha vegetación. Para mí da algo positivo también al barrio, el parque, zona verde, puedes despreocuparte del perro. Tienes, además, zona deportiva. La verdad es que no te sabría decir muchas cosas negativas.	T: Tiempo
I:	Esa era la siguiente pregunta, ¿Qué elementos negativos considera que tiene el entorno?	
E1:	Pues no lo se... Que está un poco lejos de mi casa, pero vamos, ya ves tú... ando un poquito más y ya está.	
I:	¿Podría describir cómo se siente cuando está aquí?	
E1:	Feliz. Vengo aquí para traerle a él [<i>refiriéndose al perro</i>] porque en la calle se agobia más. Libertad. También vengo a hacer deporte. Yo lo definiría como libertad y un hábito sano.	
I:	¿Tiene alguna anécdota relacionada con el lugar?	
E1:	Como soy algo nuevo en el barrio de momento no, pero seguro que las habrá con el tiempo.	
I:	¿Mejoraría algo del parque?	
E1:	No te sabría decir, lo que conozco me gusta. Quizás, no sé si hay, aunque también rompería un poco lo que es el parque, algún comercio, donde comprarte una bebida... Pero algún sitio para estar sentados con una agüita fría.	
I:	¿Cuál es el grado de mantenimiento, en su opinión: bajo, medio, bueno o muy bueno?	
E1:	Yo creo que es bueno. Me falta verlo en otras épocas del año. Ahora en verano está muy cuidado, porque también imagino que se disfruta más. Pero de momento te diría que bueno.	
I:	¿Y la seguridad?	
E1:	No he tenido la verdad que ningún problema, así que te diría que buena, pero sin saberlo la verdad. Espero no tener que saberlo.	

----- *plano: lugares favoritos. T: 30''*

I:	¿Tiene algún lugar favorito del parque?
E1:	De momento no. Yo creo que de momento ni lo conozco entero. Me gusta mucho que esté el campo de fútbol ahí en medio del parque, que alguna vez he ido porque había algún amigo ahí entrenando, pero tanto como lugar favorito no.

----- *mapa mental de actividades. T:30''*

I:	¿Podría dibujar aquí un mapa mental de las actividades que suele hacer, como un esquema?
E1:	Pues lo que hago es pasear al perro. La bici la tengo pendiente traérmela y algún día he venido a correr, pero ahora con el calor, poco.

----- *dibujo del entorno en relación con la ciudad. T: 3'*

I:	¿Podría hacer un dibujo aquí del parque en relación con la ciudad?
E1:	Esto no me habías avisado [<i>risas</i>] Claro, no sé. Me gustaría dibujar bien. Me gusta mucho ver Madrid de fondo y las torres al fondo, pero claro, dibuja esto. Es que de verdad soy un inútil. Vaya movida. Aquí estarían estos bloques que los conozco porque es donde viven mis suegros así que es algo que sí que ubico. Esto sería el parque lo que sí que tiene son distintas zonas, que te lo voy a hacer con círculos... que sería pues como zonas digamos ... esto es un parque para los niños, con columpios, aquí hay vegetación por así decirlo. Y luego lo que me gusta, que todavía no lo he hecho porque tengo que traérmelo y hay todo conectado por caminitos donde veo bastante gente correr y montar en bici que es algo que a mí me gusta, pero me tengo que traer la bici de Barcelona. Y ... ya te digo... conceptual. Un sitio donde está el campo de futbol que voy bastante. Y qué más te cuento. Aquí hay otro parque que conecta con este. Que es por donde llevo. Y vaya ... como lo he dibujado. Y esto conecta con todo
I:	¿Cómo valoraría la vista desde aquí?
E1:	Me gusta. Me has pillado en un sitio donde vengo bastante porque me gusta en general pues eso, ver Madrid desde más lejos, que no es tanto el follón del centro. Es muy bonito. Además, con el buen tiempo se ve mejor, es verdad que con la contaminación es una mierda... Pero sí, es un sitio que me gusta. También cambia mucho dependiendo de la hora. Por la tarde hay más gente haciendo deporte.

ENTREVISTA

CVM_SV4

INTERVIEW

CVM_SV4

CVM: Cuña Verde de Moratalaz
S: Semana
V: Verano



Figura III.59: Fotografía realizada por la autora desde donde se realiza la entrevista CVM_SV4

Preguntas investigador (I)

Notas

Respuestas entrevistadas [Anotaciones]

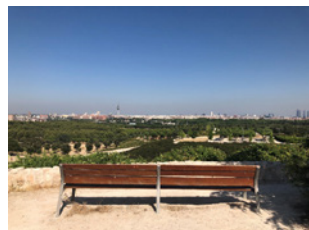
E1: Entrevistado 1 (hombre)
T: Tiempo

Respuestas escuetas, sin elaborar. Valora la tranquilidad que aporta a la zona. Su lugar favorito es el mirador, por las vistas. no hace el dibujo, aunque afirma que se fija en los hitos arquitectónicos (el "pirulí", la torre Picasso...).

Entrevista a un hombre descansando en un banco contemplando las vistas.

Interview of a man resting on a bench watching the views.

Número de personas:	1
Género:	E1- Masculino
Grupo de edad:	51-65
Frecuencia de visita al entorno:	Varias veces / semana
Época del año:	Verano
Día de la semana:	Entre semana
Duración de la entrevista:	4 minutos y medio.

Transcripción CVM_SV4

----- entrevista semiestructurada. T: 2'30''

- I: **¿Vive por aquí cerca?**
E1: Sí. Suelo venir andando.
I: **¿Con qué frecuencia suele venir?**
E1: Varias veces a la semana.
I: **¿Cuál es el motivo de la visita al parque?**
E1: Por andar
I: **En general, ¿Suele venir acompañada o solo?**
E1: También depende del día pero suelo venir solo.
I: **¿Me podría decir un listado de elementos positivos del entorno?**
E1: Pues la cercanía de casa y limpieza.
I: **¿Qué elementos negativos considera que tiene el entorno?**
E1: [pausa larga mientras piensa] Por la noche poca iluminación. Pero vamos, nada.
I: **¿Podría describir cómo se siente cuando está aquí?**
E1: Tranquilidad.
I: **¿Tiene alguna anécdota relacionada con el lugar?**
E1: No, ninguna.
I: **En su opinión, ¿Qué cree que aporta al barrio?**
E1: Pues lo que todos los parques, tranquilidad, relajación. Yo creo que es positivo.
I: **¿Mejoraría algo del parque?**
E1: Pues lo que he dicho de la iluminación.
I: **¿Cuál es el grado de mantenimiento, en su opinión: bajo, medio, bueno o muy bueno?**
E1: Muy bueno.
I: **¿Y la seguridad?**
E1: Yo no he tenido ningún problema, para mí es alto.
I: **¿Cómo suele venir?**
E1: Andando.

----- plano: lugares favoritos. T: 30''

- I: **¿Tiene algún lugar favorito del parque?**
E1: Este. Por las vistas. Se ve todo.

----- mapa mental de actividades. T:30''

- I: **¿Podría dibujar aquí un mapa mental de las actividades que suele hacer, como un esquema?**
E1: Vengo solo a andar.

----- dibujo del entorno en relación con la ciudad. T: 1'

- I: **¿Podría hacer un dibujo aquí del parque en relación con la ciudad?**
E1: No dibujo no. Dibuja tú el "pirulí" y la torre Picasso. En general, te relaja mucho. Vas girando la cabeza de izquierda a derecha o al revés. No la puedes tener quieta, siempre quieres descubrir algo nuevo.
I: **¿Cómo valoraría la vista desde aquí?**
E1: Es muy alta. Muy muy alta.

ENTREVISTA

CVM_FV1

INTERVIEW

CVM_FV1

Entrevista a unos vecinos de la zona. Hacen referencia a las posibilidades del parque cuando hace buen tiempo (picnic...). Aunque afirman que Moratalaz tiene muchos parques, destacan la importancia de esta zona por la escala. Mencionan en varias ocasiones la carretera, incluso a la hora de hacer el dibujo, la mayoría de veces con connotaciones negativas. Valoran las vistas y lo relacionan con hacerse fotos.

Entrevista a una pareja paseando a sus perros.

Interview of a couple walking their dogs.

Número de personas:	2
Género:	E1- Femenino E2- Masculino
Grupo de edad:	31-50
Frecuencia de visita al entorno:	Varias veces / fin de semana
Época del año:	Verano
Día de la semana:	Fin de Semana
Duración de la entrevista:	5 minutos

CVM: Cuña verde Moratalaz
F: Fin de semana
V: Verano



Figura III.60: Fotografía realizada por la autora de las participantes de la entrevista CVM_FV1

Transcripción CVM_FV1

- entrevista semiestructurada. T: 3'
- I:** ¿Vivís por aquí cerca?
E1: Sí, yo sí.
E2: Yo vivo en Pueblo Nuevo.
I: ¿Con qué frecuencia soléis venir?
E1: Sobre todo los fines de semana solemos venir. Los dos días por la mañana.
I: ¿Cuál es el motivo de la visita al parque? ¿Qué actividades soléis hacer cuando venís?
E1: Para pasear, pero es verdad que ocasionalmente cuando hace buen tiempo a veces venimos aquí, traemos un picnic...
I: En general, ¿Suele venir acompañada o solo?
E1: A veces viene él conmigo, pero yo suelo venir sola.
I: ¿Me podría decir un listado de elementos positivos del entorno?
E1: Que está bastante limpio comparado con otros, que tiene mucha zona para los perros, aire libre, deporte... Tiene muchos puentes... está bien.
I: ¿Qué elementos negativos considera que tiene el entorno?
E1: Pues quizás que tuviera algo más verde, pero eso ya es más difícil. Quizá las malas hierbas pero hay tantas que es imposible, no dan abasto.
I: ¿Cómo describiríais cómo os sentís cuando estáis por aquí?
E1: A gusto, tranquilos
E2: Al aire libre
E1: Es como un lugar de relax, aunque vengas con el perro da sensación de relax.
I: ¿Tenéis alguna anécdota relacionada con el lugar?
E1: No, nada.
I: ¿Qué creéis que aporta al barrio?
E1: Le aporta una zona de naturaleza, también Moratalaz tiene muchos parques, pero una zona de naturaleza impresionante, donde poder pasear, evadirte un poco, y estar en un entorno con árboles... es siempre bueno. Es como un mini pulmón de Moratalaz. Aunque tengamos la carretera aquí al lado. Luego las vistas, las vistas son impresionantes.
I: ¿Cuál es el grado de mantenimiento, en vuestra opinión: bajo, medio, alto o muy alto?
E1: Alto. Lo cuidan muy bien. Comparado a otros...
I: ¿Y la seguridad?
E1: Yo cuando he venido por la noche es verdad que tienes un camión que pasa, y tienen una persona de seguridad que pasa con el coche, por la noche. Si que es verdad que por el día no hace falta, yo creo.
I: ¿Cómo soléis venir?
E1: Andando

Preguntas investigador (I)**Notas**

Respuestas entrevistadas
[Anotaciones]

E1: Entrevistada 1 (mujer)
E2: Entrevistado 2 (hombre)
T: Tiempo

----- plano: lugares favoritos. T: 30''

- I: **¿Tenéis algún lugar favorito del parque?**
 E1: A mí me gusta mucho la zona donde están los pinos, que te evades más... No escuchas tanto la carretera. Y luego esta por el mirador.

----- dibujo del entorno en relación con la ciudad. T: 1'30''

- I: **¿Podrías hacer un dibujo aquí del parque en relación con la ciudad?**
 E1: Yo no dibujo muy bien la verdad.
[dibuja en silencio]
 E1: Bueno, así más o menos... Bueno los coches no me salen. Imagínate que esto es la carretera.
 I: **¿Cómo valoraríais la vista desde aquí?**
 E1: Me gusta mucho. Sí porque luego para fotos luego al final siempre acabas haciéndote alguna foto. Yo ya porque llevo mucho tiempo aquí, pero lo típico es que venga la gente a hacerse fotos.
 E2: También por aquí organizan cosas. Ahora están montando para conciertos, música.
 E1: Hacen conciertos, tiene el cine de verano. Está bien de actividades.

ENTREVISTA

CVM_FV2

INTERVIEW

CVM_FV2

CVM: Cuña verde Moratalaz
 F: Fin de semana
 V: Verano

Hacen mucha referencia a las posibles mejoras de los instrumentos para hacer deporte (afirman que no están diseñados por profesionales. Valoran que el parque sea accesible a todas las edades, y el valor que añade al barrio, especialmente en el contexto social. Dibujando se fijan en los hitos arquitectónicos (sierra, cuatro torres...) y valoran la puesta de sol desde el mirador.



Figura III.61: Fotografía realizada por la autora de las participantes de la entrevista CVM_FV1

Número de personas:	1
Género:	E1- Masculino E2- Femenino
Grupo de edad:	E1- 51-65 E2 - 19-30
Frecuencia de visita al entorno:	Varias veces / semana
Época del año:	Verano
Día de la semana:	Fin de Semana
Duración de la entrevista:	6 minutos y medio

Entrevista un padre y su hija caminando (rápido, haciendo ejercicio).

Interview to a father and daughter hiking.

Preguntas investigador (I)

Notas

Respuestas entrevistadas
[Anotaciones]

E1: Entrevistado 1 (hombre)
 E2: Entrevistada 2 (mujer)
 T: Tiempo

Transcripción CVM_FV2

----- entrevista semiestructurada. T: 5'

- I: **¿Vivís por aquí cerca?**
 E1: Sí.
 I: **¿Con qué frecuencia soléis venir?**
 E1: Todos los días.
 E2: Yo suelo venir los fines de semana, cuando puedo.
 I: **En general, ¿Soléis venir acompañada o solo?** E1: Separados entre semana y juntos cuando podemos.
 I: **¿Cuál es el motivo de la visita al parque? ¿Qué actividades soléis hacer cuando venís?**
 E1: Correr, caminar y alguna dominada en las instalaciones, muy malas, por cierto. Porque últimamente se han volcado mucho en hacerle unos parquitos para los perros, pero si tu quieres hacer ahí algunos ejercicios y las barras son muy gruesas... no se tenemos que mejorar mucho.
 I: **¿Me podría decir un listado de elementos positivos del entorno?**
 E1: Está bonito. Hay un montón de árboles. Es un pulmoncito del barrio. Para pasear, para la gente mayor, pasear a los perros, para los jóvenes...
 E2: Estás en mitad del barrio y puedes venirte aquí a desconectar.
 I: **¿Qué elementos negativos considera que tiene el entorno? ¿Mejoraríais algo?**
 E1: Mejorar, un poquito las instalaciones.

- E2: Las barras de entrenar. Para que se pueda hacer más deporte.
 E1: Incluso poner algún rocódromo. Para que los jóvenes en vez de beber tanto pues puedan hacer actividades.
 E2: Y ahora que se lleva un montón lo de la calistenia, que se cuelgan de las barras, que te den posibilidad a que si quieres entrenar, puedas.
 E1: Y que las planteen profesionales. Los diámetros de las barras. Las ponen muy gruesas, o muy finas...Luego ya están mayores, se mueven.
 I: **¿Cómo describiríais cómo os sentís cuando estáis por aquí?**
 E2: Para mi es muy agradable.
 E1: Es tranquilo, entre semana. Es un parque muy grande, se puede pasear a gusto. Te relacionas con la gente, saludas. Sobre todo, los que van con perritos, van con amigos.
 I: **¿Tenéis alguna anécdota relacionada con el lugar?**
 E1: Bueno, yo he visto crecer los arbolitos, porque se plantaron muy pequeñitos y es bonito ver como han crecido.
 I: **¿Qué creéis que aporta al barrio?**
 E1: Es tranquilo, se puede hacer deporte. Es importante para el parque.
 E2: Las vistas de la sierra, hay zonas para niños...
 I: **¿Cuál es el grado de mantenimiento, en vuestra opinión: bajo, medio, alto o muy alto?**
 E1: Es bueno. Paseando yo siempre veo a gente cuidando. Luego ya la gente lo que ensucie...
 E2: Ayer hubo concierto y no hay basura por aquí. Está bastante limpio, que yo creía que nos lo íbamos a encontrar muy sucio todo.
 I: **¿Y la seguridad?**
 E1: No está mal., Yo a veces veo el coche patrulla dando vueltas.
 I: **¿Cómo soléis venir?**
 E1: Andando o corriendo.

----- plano: lugares favoritos. T: 30''

- I: **¿Tenéis algún lugar favorito del parque?**
 E1: A mi lo que me gusta es el poder caminar, no un lugar en concreto.
 E2: Este, por las vistas.

----- dibujo del entorno en relación con la ciudad. T: 1'

- I: **¿Podríais hacer un dibujo aquí del parque en relación con la ciudad?**
 E2: A ver qué dibujo... Supongo que me fijo en la sierra, en las cuatro torres.... ¡Ah! Y el pirulí.
 I: **¿Cómo valoraríais la vista desde aquí?**
 E1: Es un valor añadido para el parque.
 E2: Está muy bien venir a ver la puesta de sol. Ayer por ejemplo que había concierto aquí por la tarde había un montón de personas viendo la puesta de sol.

ENTREVISTA

CVM_FV3

INTERVIEW

CVM_FV3

Indican que la parte que no está terminada del parque, por motivos económicos, no les gusta ("ahí estaba previsto un lago, y llegó la crisis"). Destacan el tamaño del parque respecto a otros de la zona, ya que permite hacer más ejercicio, sin dar vueltas sobre el mismo lugar. En el dibujo, reflejan los hitos que forman el skyline de la ciudad. Hacen referencia a cómo cambia la vista con las estaciones.

Entrevista a una pareja paseando.

Interview to a couple walking.

Número de personas:	1
Género:	E1- Masculino E2- Femenino
Grupo de edad:	51-65
Frecuencia de visita al entorno:	Varias veces / fin de semana
Época del año:	Verano
Día de la semana:	Fin de Semana
Duración de la entrevista:	6 minutos



Figura III.62: Fotografía realizada por la autora de las participantes de la entrevista CVM_FV3

Preguntas investigador (I) Transcripción CVM_FV3

Notas

Respuestas entrevistadas ----- entrevista semiestructurada. T: 4'
[Anotaciones]

- I: **¿Vivís por aquí cerca?**
E1: Sí.
I: **¿Con qué frecuencia soléis venir?**
E1: Los fines de semana.
I: **¿Cuál es el motivo de la visita al parque? ¿Qué actividades soléis hacer cuando venís?**
E1: Caminar
I: **En general, ¿Suelen venir acompañada o solo?**
E2: Juntos.
I: **¿Me podrían decir un listado de elementos positivos del entorno?**
E1: Pues hombre, las arboledas. Los paseos para andar son muy agradable. Está bien cuidado también.
I: **¿Qué elementos negativos considera que tiene el entorno? ¿Mejoraríais algo?**
E1: La zona pendiente de hacer, del principio.
E2: Abajo del todo
E1: Se acabó el dinero. Ahí estaba previsto un lago, y llegó la crisis. Queda feo. Bueno, y el tema de los perros. Pero eso no es del parque, es de la gente. La gente no es consciente, no todo el mundo limpia, no todo el mundo tiene cuidado.
I: **¿Cómo describiríais cómo os sentís cuando estáis por aquí?**
E1: Agradable.
E2: Agradable y segura.
I: **¿Tenéis alguna anécdota relacionada con el lugar?**
E2: Pues cuando se quemó el Windsor, que lo vimos desde aquí. La imagen así que salió de la silueta lo vimos desde aquí.
I: **¿Qué creéis que aporta al barrio?**
E1: Las zonas verdes yo creo que es fundamental para el barrio. Es un sitio de escape muy grande. Es un desahogo. La verdad es que está muy bien.
E2: Le da mucha vida.
I: **Como Moratalaz tiene muchas zonas verdes, según me han comentado ¿Qué las diferencia con esta?**
E1: Este es más grande.
E2: Este permite andar más, hacer ejercicio. Los demás son para pasear al perro, pero tienes que dar veinte mil vueltas para hacer algo de ejercicio.
I: **¿Cuál es el grado de mantenimiento, en vuestra opinión: bajo, medio, alto o muy alto?**
E1: Yo creo que medio, medio – alto.,
I: **¿Y la seguridad?**
E1: Jamás hemos tenido ninguna incidencia. Y llevamos viviendo aquí 30 años. Uno de los primeros árboles los planté yo, así que hemos visto todo. Hemos visto plantar los primeros árboles, aquellos pinos.
E2: Y nunca que hemos venido a andar hemos tenido ningún incidente ni ninguna sensación en un momento determinado de inseguridad.
E1: Tampoco hemos salido de noche.
I: **¿Cómo soléis venir?**
E1: Andando, vivimos aquí al lado.

----- plano: lugares favoritos. T: 30''

- I: **¿Tenéis algún lugar favorito del parque?**
E2: A mí el mirador me gusta mucho, aquí arriba. Lo que pasa que lo miramos y seguimos andando. Siempre hacemos un altito allí.
E1: Y luego la puesta de sol desde aquí. Es espectacular.

----- dibujo del entorno en relación con la ciudad. T: 1'30''

- I: **¿Podríais hacer un dibujo aquí del parque en relación con la ciudad?**
[escriben, no dibujan]
E1: Ahora mismo estaba pensando que hay un proyecto para que desaparezca Torre España, y estaba pensando que es una pena porque va a cambiar totalmente el skyline si desaparece el pirulí. Se va anotar un montón. La vista va a cambiar.
E2: Al mirar, me fijo en el horizonte
I: **¿Cómo valoraríais la vista desde aquí?**
E2: Nos gusta mucho la vista. Es mucho más agradable.
E1: En esta época está bien, pero en otras cuando se ve la nieve también es bonito.

ENTREVISTA

CVM_FV4

INTERVIEW

CVM_FV4

Una de las entrevistadas vive por la zona y la otra ha venido de visita. Mencionan desde el principio como elemento positivo del lugar las vistas. Valoran que se hagan actividades en el parque para el barrio (fiestas, etc). En el dibujo reflejan los hitos arquitectónicos de la vista (las torres Kio, las cuatro torres, etc). Indican que lo mejor es ir al parque en primavera con buen tiempo, para disfrutar de las vistas.

Entrevista a una pareja descansando mirando las vistas.

Interview of a couple resting watching the views.

Número de personas:	1
Género:	E1- Femenino E2- Femenino
Grupo de edad:	19-30
Frecuencia de visita al entorno:	E1- 1 vez /mes E2 – Primera vez
Época del año:	Verano
Día de la semana:	Fin de Semana
Duración de la entrevista:	5 minutos

CVM: Cuña verde Moratalaz
F: Fin de semana
V: Verano



Figura III.63: Fotografía realizada por la autora de las participantes de la entrevista CVM_FV4

Transcripción CVM_FV4

----- entrevista semiestructurada. T: 3'

- I: **¿Vivís por aquí cerca?**
E1: Yo sí.
I: **¿Con qué frecuencia soléis venir?**
E1: Yo vengo como una vez al mes.
E2: Yo es la primera vez que tengo.
I: **¿Cuál es el motivo de la visita al parque? ¿Qué actividades soléis hacer cuando venís?**
E1: Botellón y pasear al perro.
I: **En general, ¿Soléis venir acompañadas o solas?**
E1: Con amigos en general.
I: **¿Me podríais decir un listado de elementos positivos del entorno?**
E1: Las vistas. Y que hay para hacer cosas, por ejemplo, dominadas.
I: **¿Qué elementos negativos consideráis que tiene el entorno? ¿Mejoraríais algo?**
E1: Pocas fuentes.
I: **¿Cómo describiríais cómo os sentís cuando estáis por aquí?**
E1: Tranquilidad.
I: **¿Tenéis alguna anécdota relacionada con el lugar?**
E1: Un día en la alcantarilla esa que hay ahí abajo se me cayeron las correas de los perros. Directos.
I: **¿Qué creéis que aporta al barrio?**
E1: Es un pulmón. Se supone que ahora son las fiestas del barrio y hay actividades.
E2: Para los perros está bien.
I: **¿Cuál es el grado de mantenimiento, en vuestra opinión: bajo, medio, alto o muy alto?**
E1: No sé.
I: **¿Y la seguridad?**
E1: No hay seguridad aquí. Nula.
I: **¿Cómo soléis venir?**
E1: Yo andando, que vivo aquí.
E2: Yo en coche porque no vivo aquí.

----- plano: lugares favoritos. T: 30''

- I: **¿Tenéis algún lugar favorito del parque?**
E1: Este. Por las vistas, porque se ve Madrid.

----- dibujo del entorno en relación con la ciudad. T: 1'30''

- I: **¿Podríais hacer un dibujo aquí del parque en relación con la ciudad?**
E1: Yo no dibujo [risas]
E2: A ver, te dibujo el Pirulí. Casitas. Las torres Kio. Casitas. Las cuatro torres. Y luego por aquí verde. Un arbolito por aquí. Ahí está. Y listo.
I: **¿Cómo valoraríais la vista desde aquí?**
E1: A ver esto lo suyo es venir en primavera, bueno, o con buen tiempo. Y las vistas.

Preguntas investigador (I)**Notas**

Respuestas entrevistadas
[Anotaciones]

E1: Entrevistada 1 (mujer)
E2: Entrevistada 2 (mujer)
T: Tiempo

ANÁLISIS DE LAS ENTREVISTAS CON NVIVO
INTERVIEW ANALYSIS NVIVO

3.2.1 Caracterización de la muestra

LEYENDA / KEY

CASOS DE ESTUDIO/ CASE STUDIES

- Parque Juan Carlos I
- Dehesa de la Villa
- Parque Forestal de Valdebebas
- Madrid Río
- Parque Lineal del Manzanares
- Cuña Verde de Moratalaz

C1: Sexo

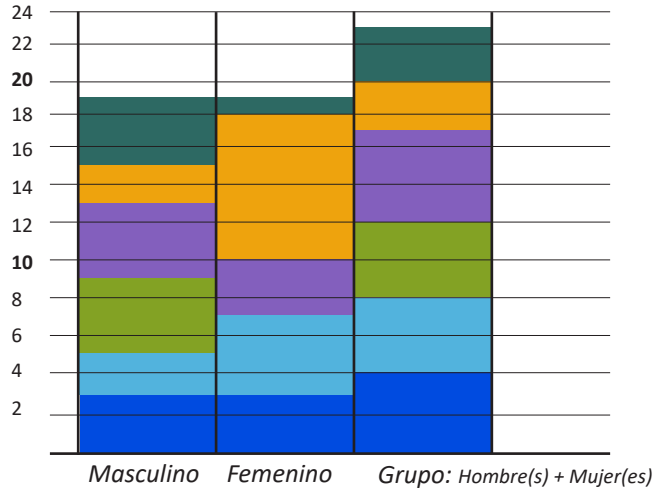

C2: Grupo de Edad

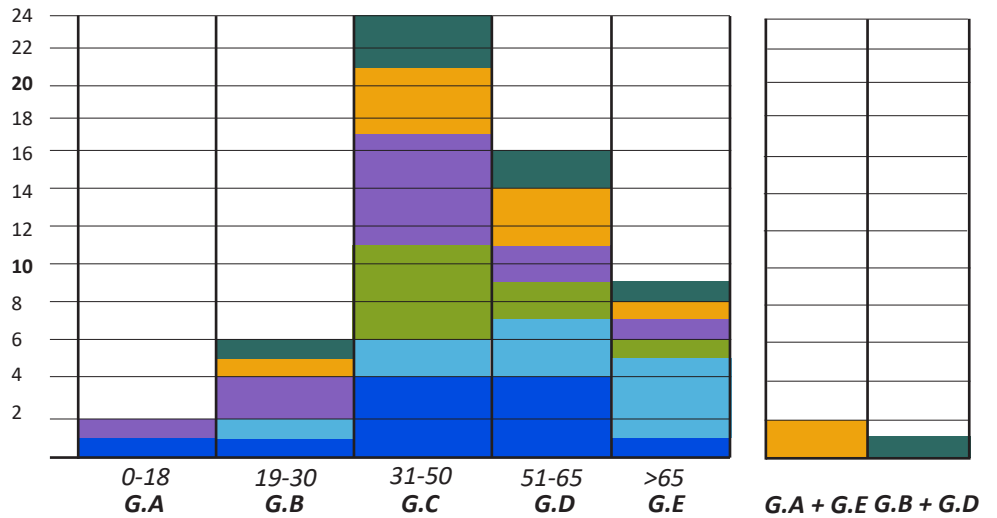

* En los grupos donde hay menores de edad con adultos del grupo C, los menores no participan en la entrevista, por lo que no se ven reflejado en los gráficos

C3: Acompañantes

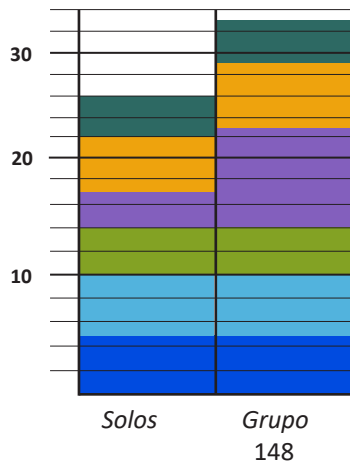

C4: Acceso

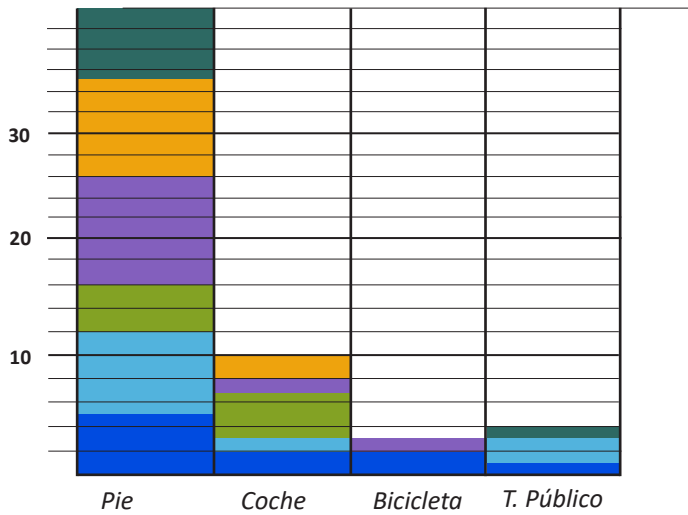

C5: Frecuencia de visita al entorno

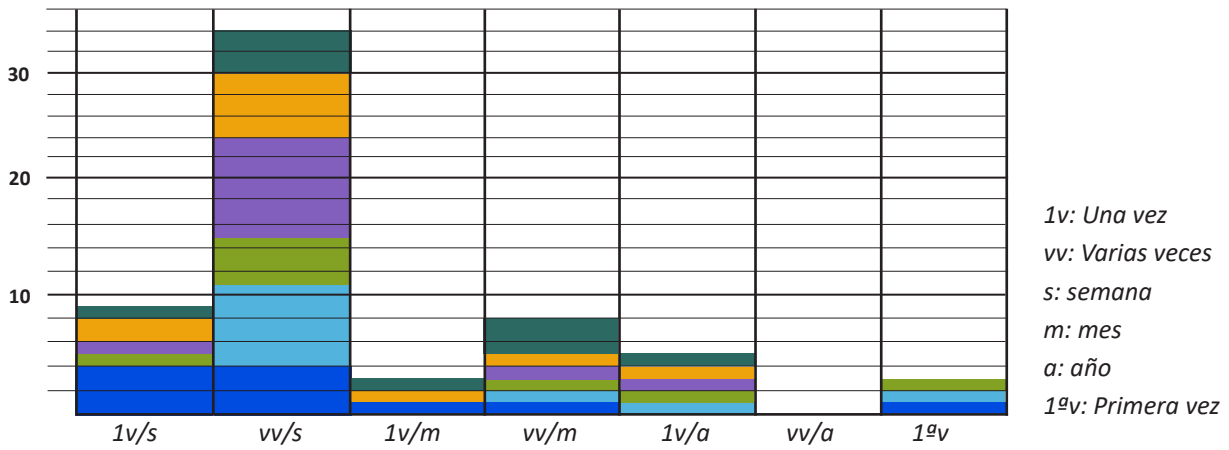

1v: Una vez
 vv: Varias veces
 s: semana
 m: mes
 a: año
 1ªv: Primera vez

3.2.1 Análisis NVIVO.

NODOS

- ACTIVIDADES

NODES

- ANÉCDOTAS

- BENEFICIOS IVU

- ◊ *Factor económico:* Referencia a comercios colindantes, Mantenimiento, Precio de la vivienda

- ◊ *Factor medioambiental:* Naturaleza, Calidad del aire, Contaminación, Biodiversidad

- ◊ *Factor social:* Interacción con la comunidad, Salud (mental y física), Redes sociales

- CONTEXTO

- ◊ *Referencias al barrio*

- ◊ *Referencias históricas*

- ◊ *Referencias a otras zonas verdes*

- DISEÑO

- ELEMENTOS SENSORIALES

- ◊ *Auditivo*

- ◊ *Olfativo*

- ◊ *Temperatura*

- ◊ *Visual:* Hitos, Infraestructuras Grises, Vista de la ciudad

- FACTORES IVU

- ◊ *Accesibilidad*

- ◊ *Conectividad*

- ◊ *Identidad*

- ◊ *Multifuncionalidad*

- SEGURIDAD

- TIEMPO

- ◊ *Días de la semana*

- ◊ *Estaciones*

- ◊ *Horas del día*

Todas las entrevistas

TODOS LOS NODOS / EVERY NODE

leyenda / key

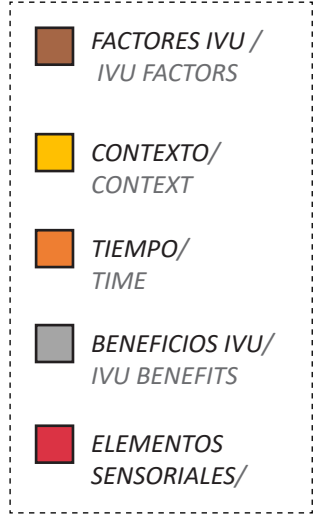

FACTORES IVU / IVU FACTORS

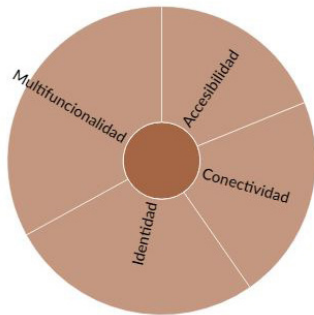

CONTEXTO / CONTEXT

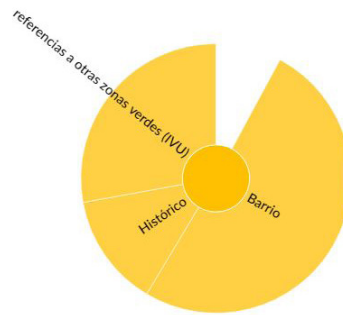

TIEMPO / TIME

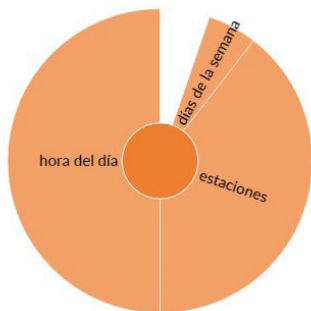

BENEFICIOS IVU / IVU BENEFITS

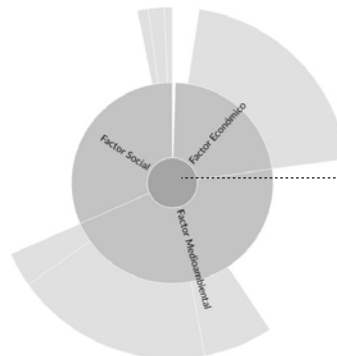

Factor medioambiental / Environment Factor

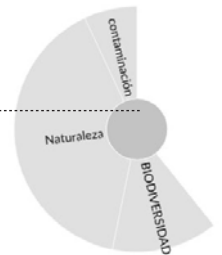

ELEMENTOS SENSORIALES / SENSORY ELEMENTS



Elementos visuales / Visual Elements

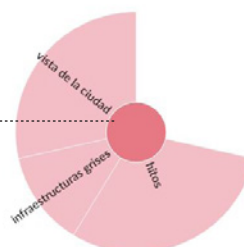

Factor económico / Economic Factor

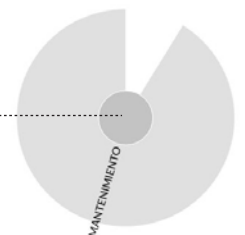

Parque Lineal del Manzanares

TODOS LOS NODOS / EVERY NODE

leyenda / key

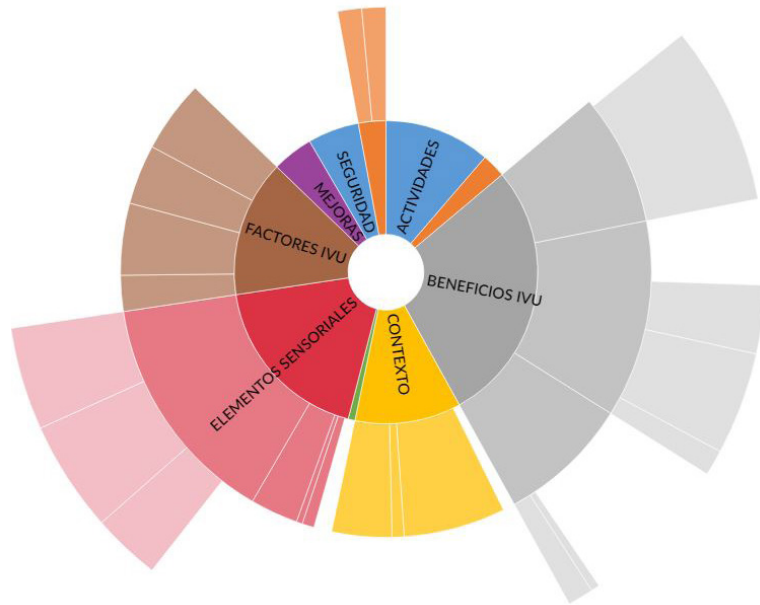
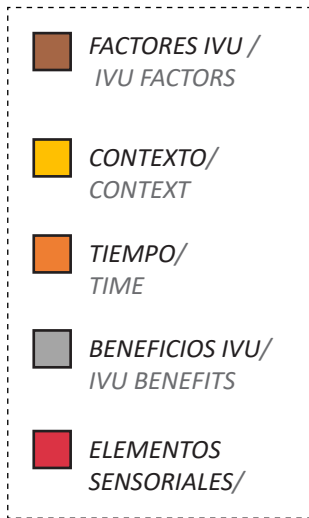

FACTORES IVU / IVU FACTORS

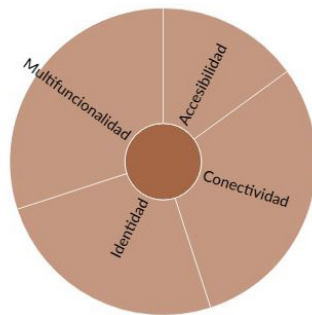

CONTEXTO / CONTEXT

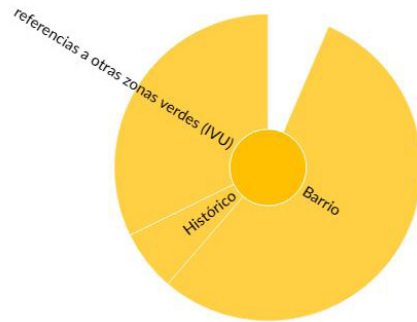

BENEFICIOS IVU / IVU BENEFITS



TIEMPO / TIME



Factor medioambiental / Environment Factor



Factor económico / Economic Factor

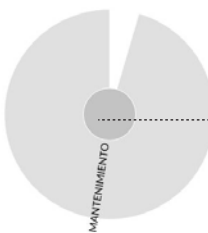

ELEMENTOS SENSORIALES / SENSORY ELEMENTS

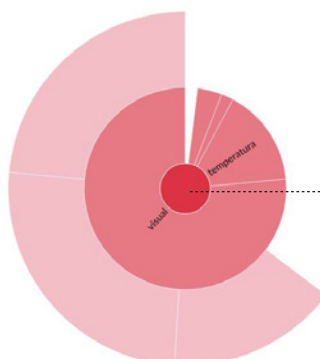

Elementos visuales / Visual Elements

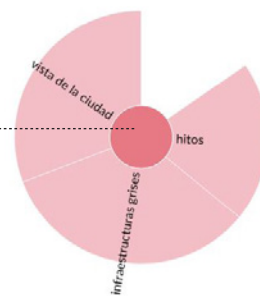

Madrid Río

TODOS LOS NODOS / EVERY NODE

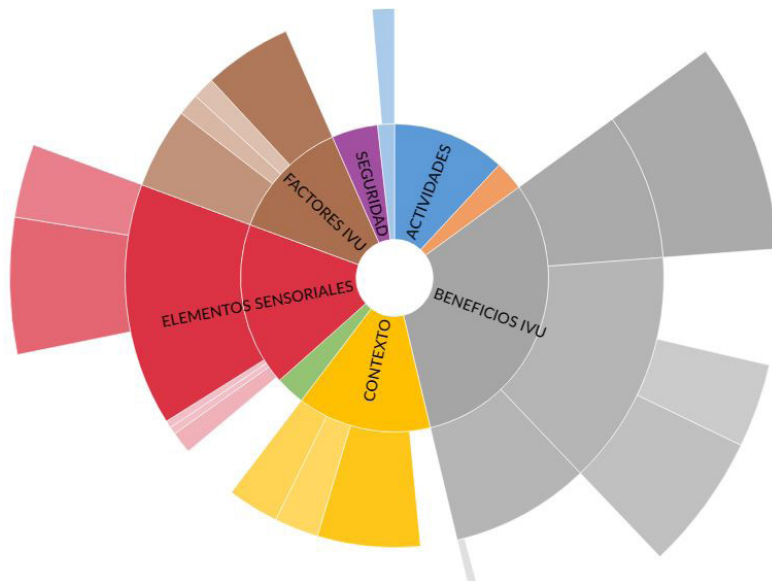

leyenda / key

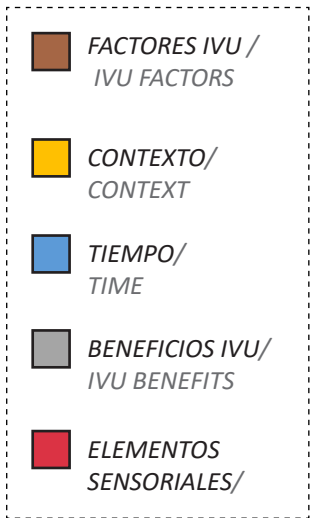

FACTORES IVU / IVU FACTORS

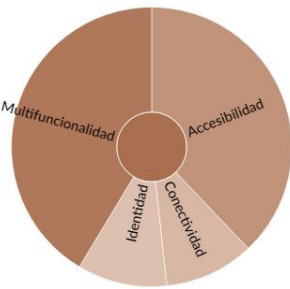

CONTEXTO / CONTEXT

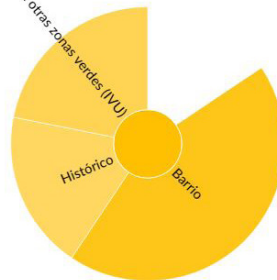

TIEMPO / TIME

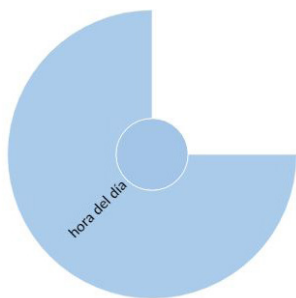

BENEFICIOS IVU / IVU BENEFITS

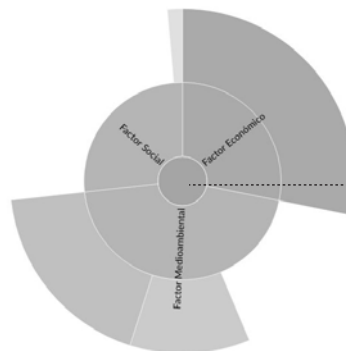

Factor medioambiental / Environment Factor

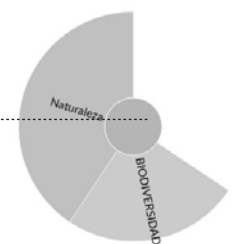

ELEMENTOS SENSORIALES / SENSORY ELEMENTS

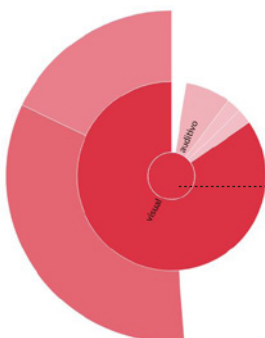

Elementos visuales / Visual Elements

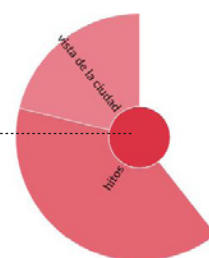

Factor económico / Economic Factor

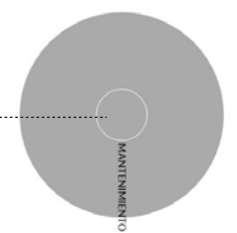

Dehesa de la Villa

TODOS LOS NODOS / EVERY NODE

leyenda / key

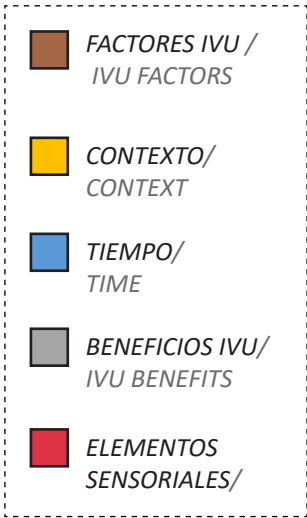

FACTORES IVU / IVU FACTORS

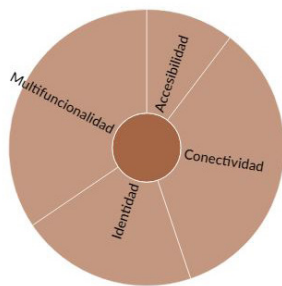

CONTEXTO / CONTEXT

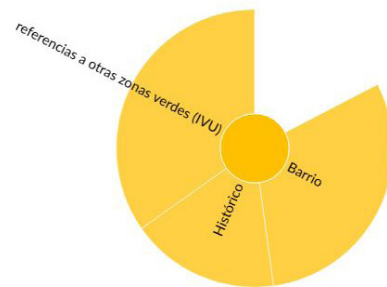

BENEFICIOS IVU / IVU BENEFITS

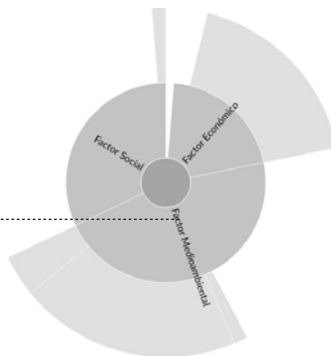

TIEMPO / TIME

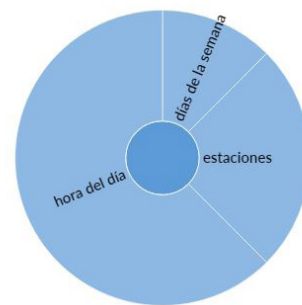

Factor medioambiental / Environment Factor

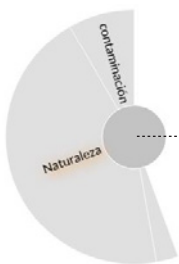

Factor económico / Economic Factor

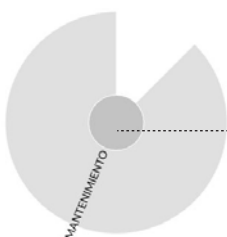

ELEMENTOS SENSORIALES / SENSORY ELEMENTS

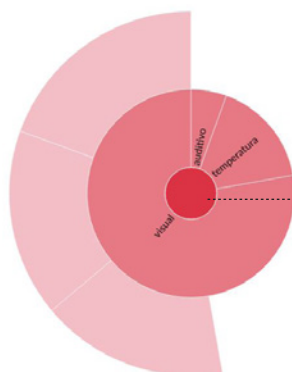

Elementos visuales / Visual Elements

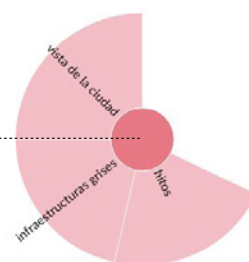

Parque Forestal de Valdebebas

TODOS LOS NODOS / EVERY NODE

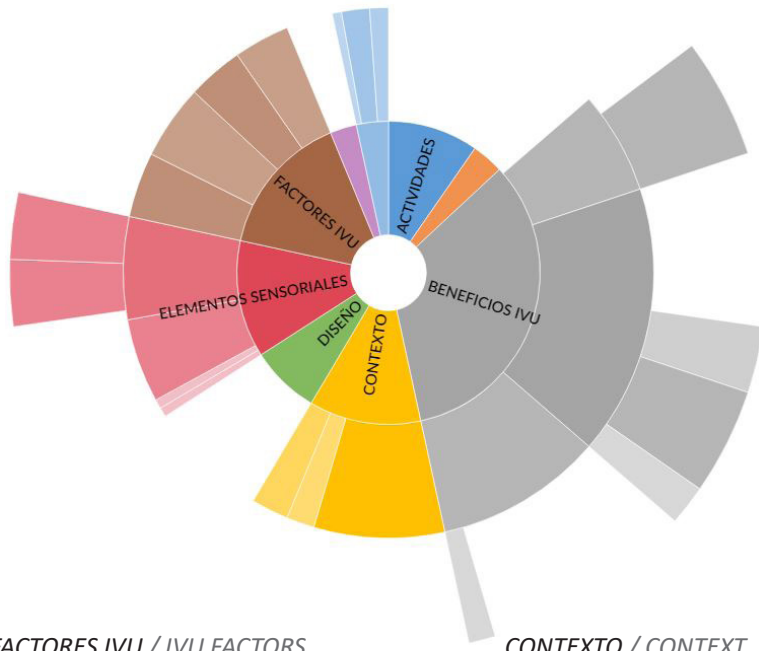

leyenda / key

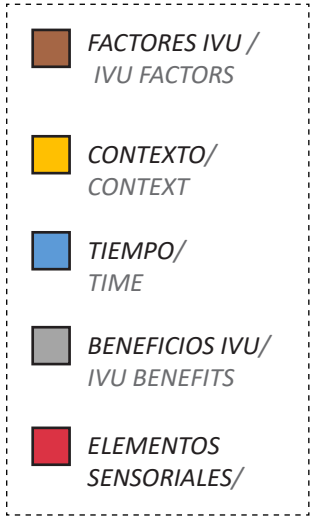

FACTORES IVU / IVU FACTORS

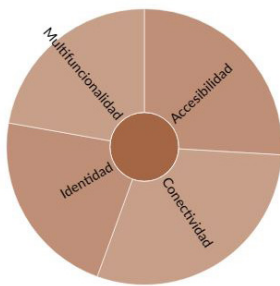

CONTEXTO / CONTEXT

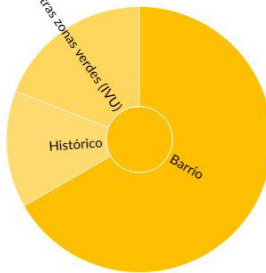

TIEMPO / TIME

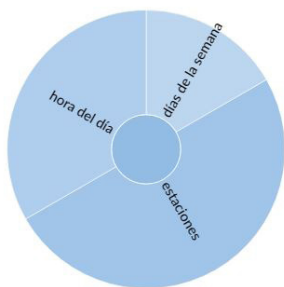

BENEFICIOS IVU / IVU BENEFITS

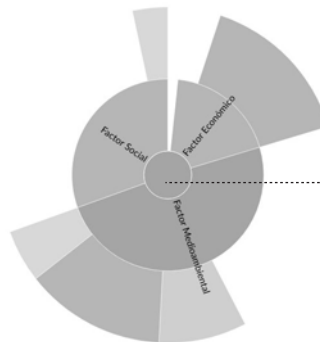

Factor medioambiental / Environment Factor

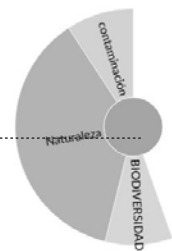

ELEMENTOS SENSORIALES / SENSORY ELEMENTS

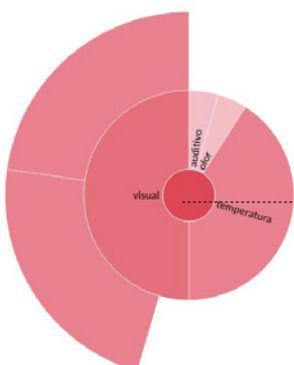

Elementos visuales / Visual Elements

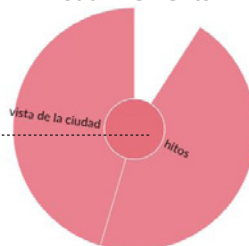

Factor económico / Economic Factor

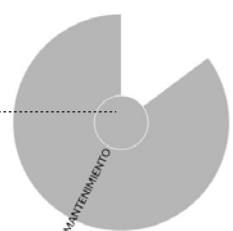

Parque Juan Carlos I

TODOS LOS NODOS / EVERY NODE

leyenda / key

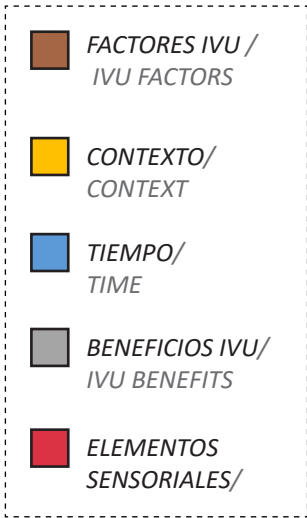

FACTORES IVU / IVU FACTORS

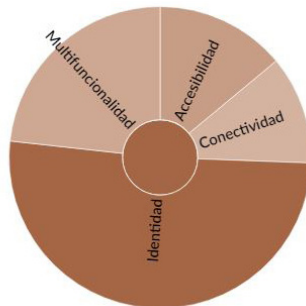

CONTEXTO / CONTEXT

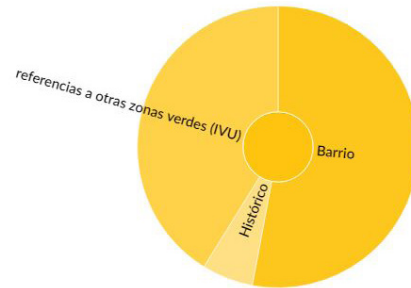

BENEFICIOS IVU / IVU BENEFITS

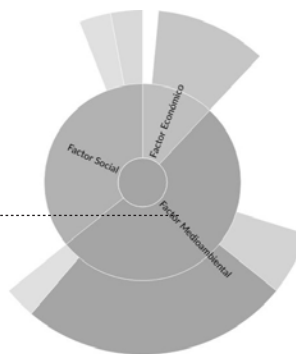

TIEMPO / TIME

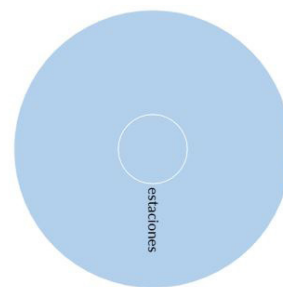

Factor medioambiental /
Environment Factor



Factor económico /
Economic Factor

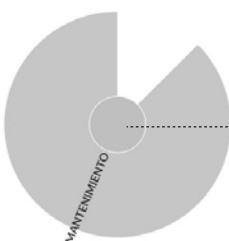

ELEMENTOS SENSORIALES / SENSORY ELEMENTS

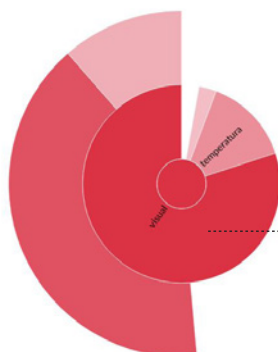

Elementos visuales /
Visual Elements

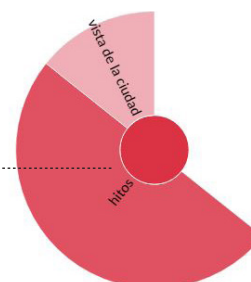

Cuña Verde de Moratalaz

TODOS LOS NODOS / EVERY NODE



leyenda / key

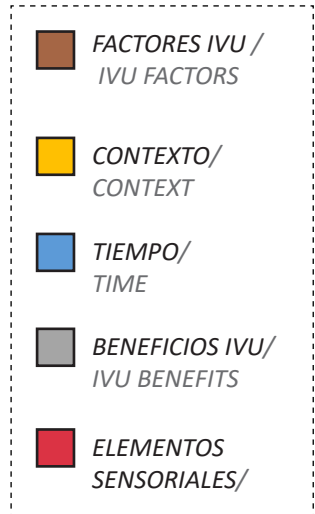

FACTORES IVU / IVU FACTORS

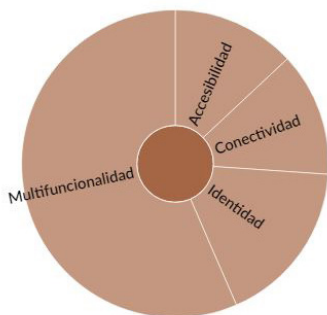

CONTEXTO / CONTEXT

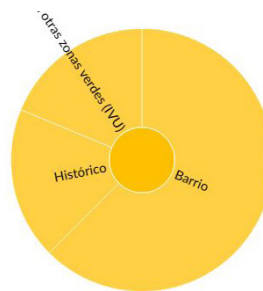

TIEMPO / TIME

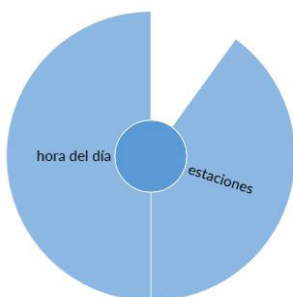

BENEFICIOS IVU / IVU BENEFITS

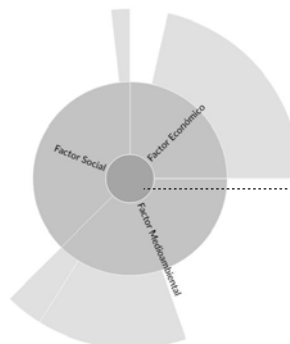

Factor medioambiental / Environmental Factor



ELEMENTOS SENSORIALES / SENSORY ELEMENTS

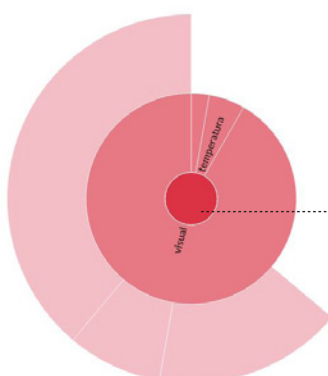

Elementos visuales / Visual Elements

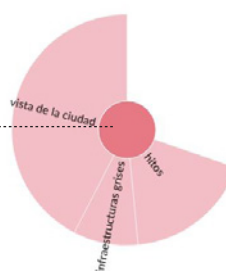

Factor económico / Economic Factor

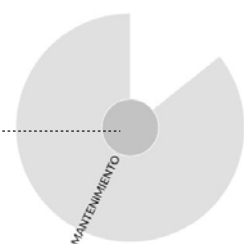

CN1: Referencias al contexto

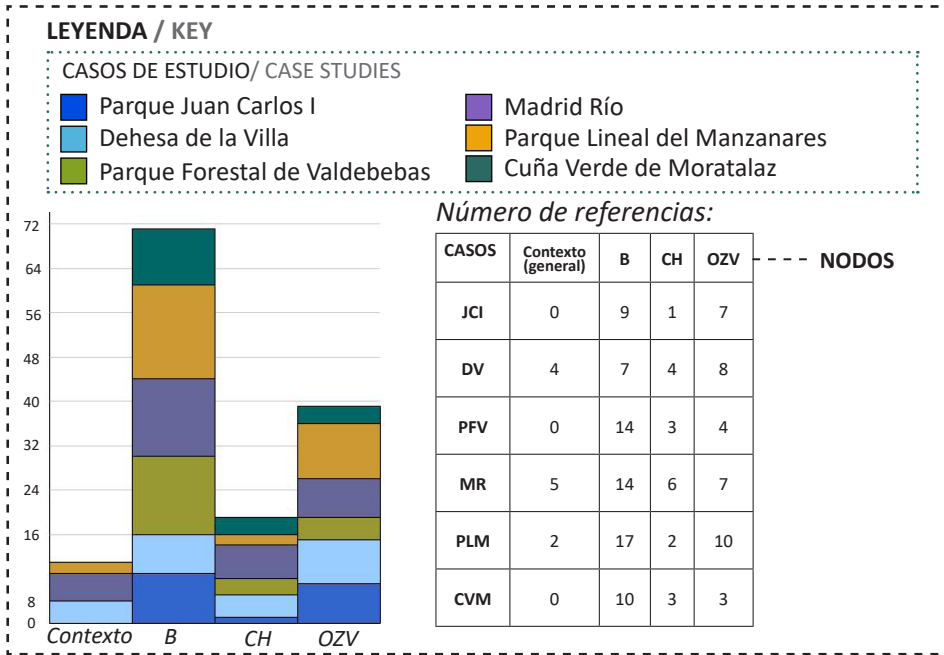

- B:** Barrio
- CH:** Contexto histórico
- OZV:** Referencia a otras zonas verdes
- JCI:** Juan Carlos I
- DV:** Dehesa de la Villa
- PFV:** Parque Forestal Valdebebas
- MR:** Madrid Río
- PLM:** Parque Lineal Manzanares
- CVM:** Cuña Verde Moratalaz
- F:** Fin de Semana
- S:** Semana
- V:** Verano

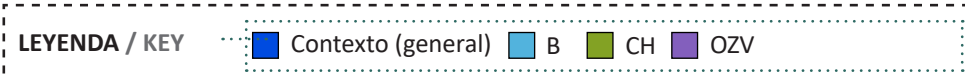

CN1.1: Parque Juan Carlos I

CN1.2: Dehesa de la Villa

CN1.3: Parque Forestal Valdebebas

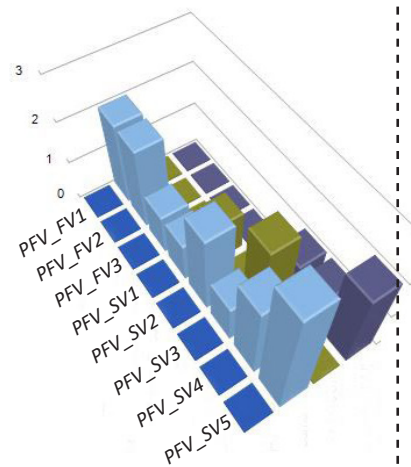
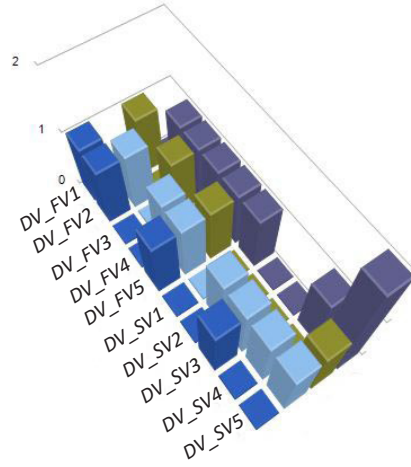
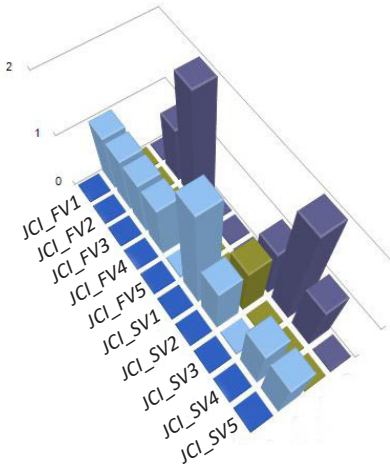

CN1.4: Madrid Río

CN1.5: Parque Lineal del Manzanares

CN1.6: Cuña Verde Moratalaz

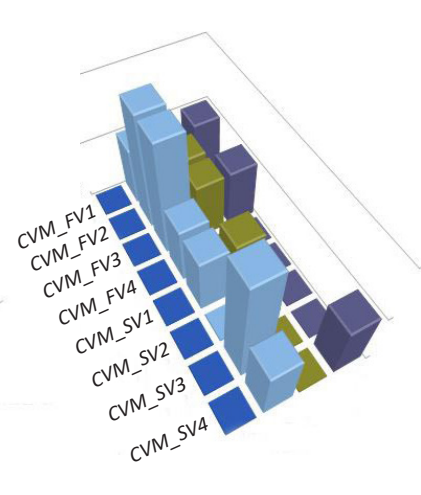
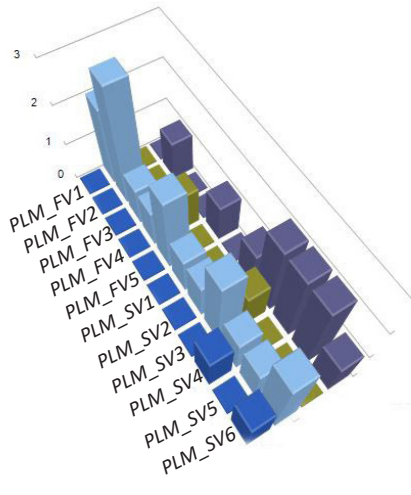
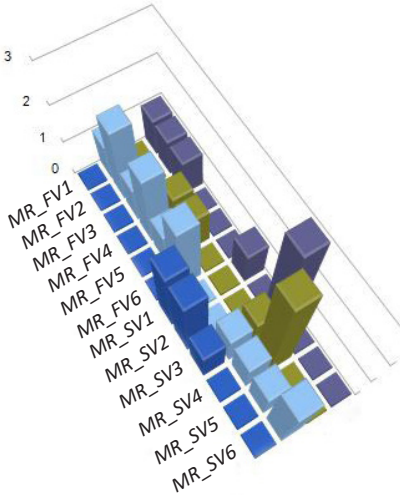

- E:** Económicos
- M:** Medioambiental
- c:** Referencia a la contaminación
- n:** Referencia a elementos naturales
- S:** Social
- b:** Biodiversidad
- JCI:** Juan Carlos I
- DV:** Dehesa de la Villa
- PFV:** Parque Forestal Valdebebas
- MR:** Madrid Río
- PLM:** Parque Lineal Manzanares
- CVM:** Cuña Verde Moratalaz
- F:** Fin de Semana
- S:** Semana
- V:** Verano

CN2: Beneficios de las IVU

LEYENDA / KEY

CASOS DE ESTUDIO/ CASE STUDIES

- Parque Juan Carlos I
- Madrid Río
- Dehesa de la Villa
- Parque Lineal del Manzanares
- Parque Forestal de Valdebebas
- Cuña Verde de Moratalaz

Número de referencias:

CASOS	E	M	c	n	S	b	NODOS
JCI	1	12	2	17	20	4	
DV	2	16	3	16	24	1	
PFV	2	13	3	8	16	5	
MR	0	11	0	13	18	8	
PLM	1	10	3	12	18	8	
CVM	2	11	2	8	20	0	

LEYENDA / KEY ■ E ■ M ■ c ■ n ■ S ■ B

CN2.1: Parque Juan Carlos I

CN2.2: Dehesa de la Villa

CN2.3: Parque Forestal Valdebebas

CN2.4: Madrid Río

CN2.5: Parque Lineal del Manzanares

CN2.6: Cuña Verde Moratalaz

CN3: Factores de las IVU

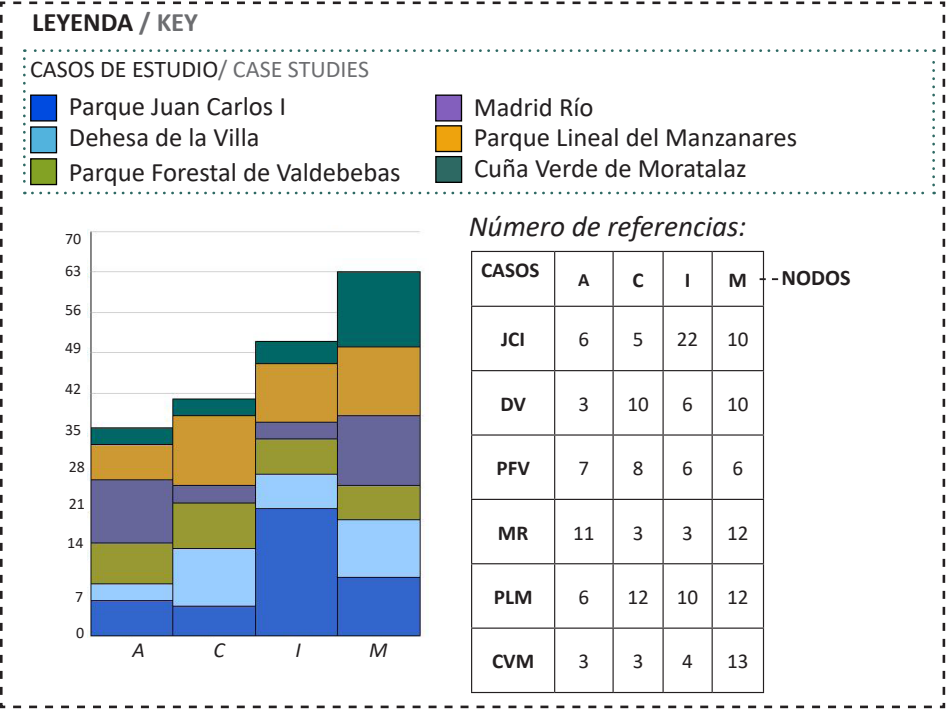

- A:** Accesibilidad
- C:** Conectividad
- I:** Identidad
- M:** Multifuncionalidad
- JCI:** Juan Carlos I
- DV:** Dehesa de la Villa
- PFV:** Parque Forestal Valdebebas
- MR:** Madrid Río
- PLM:** Parque Lineal Manzanares
- CVM:** Cuña Verde Moratalaz
- F:** Fin de Semana
- S:** Semana
- V:** Verano

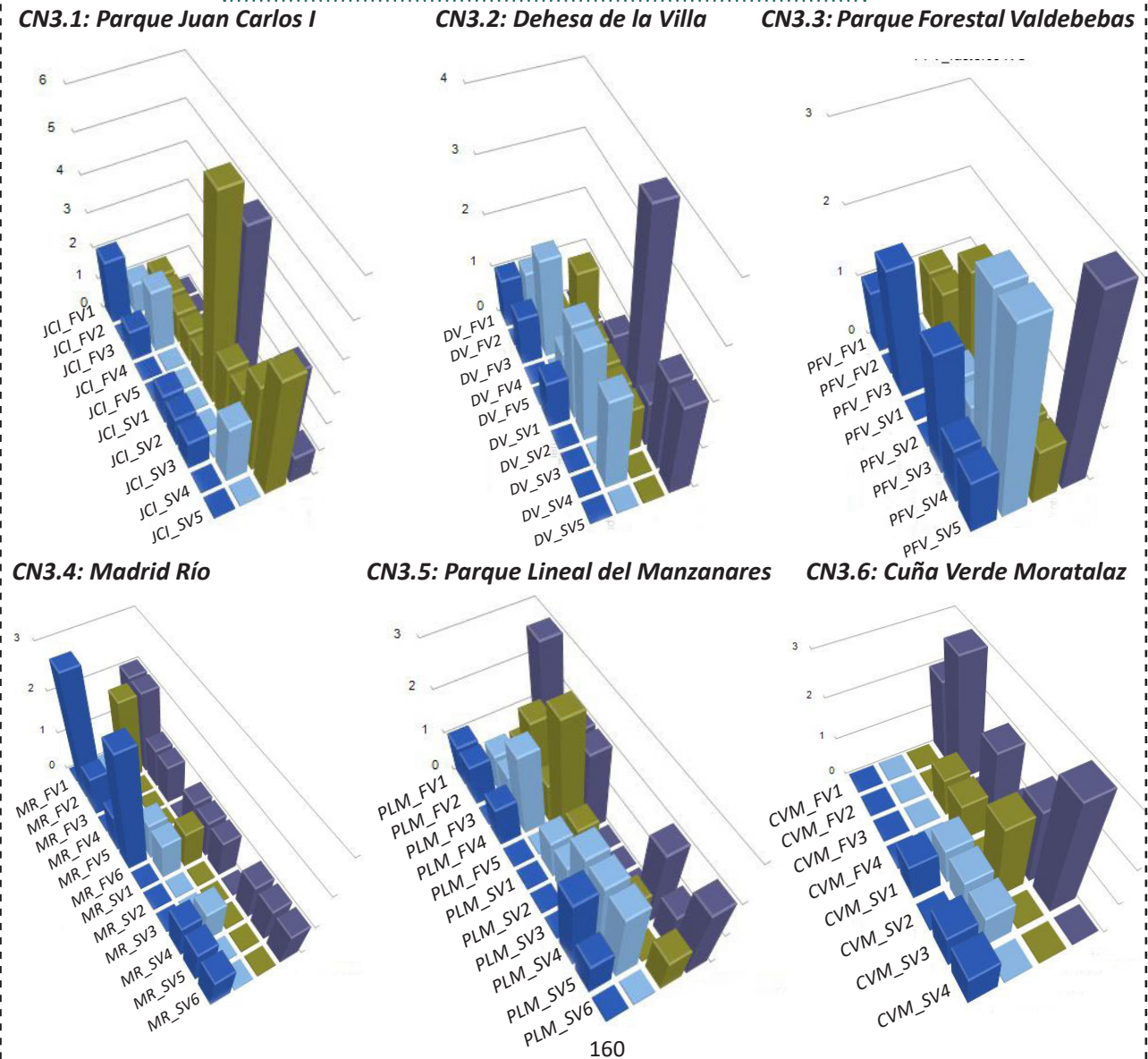

- S: Sonido
- O: Olor
- Vh: Visual_Hitos
- Vig: Visual_infraestructuras grises
- Vvc: Visual_vista ciudad
- JCI: Juan Carlos I
- DV: Dehesa de la Villa
- PFV: Parque Forestal Valdebebas
- MR: Madrid Río
- PLM: Parque Lineal Manzanares
- CVM: Cuña Verde Moratalaz
- F: Fin de Semana
- S: Semana
- V: Verano

CN4: Elementos sensoriales

LEYENDA / KEY

CASOS DE ESTUDIO / CASE STUDIES

- Parque Juan Carlos I
- Madrid Río
- Dehesa de la Villa
- Parque Lineal del Manzanares
- Parque Forestal de Valdebebas
- Cuña Verde de Moratalaz

Número de referencias:

CASOS	S	O	T	Vh	Vig	Vvc	NODOS
JCI	1	0	5	14	0	4	
DV	2	0	6	6	6	7	
PFV	1	1	9	5	0	5	
MR	3	1	1	13	0	7	
PLM	2	1	8	8	13	12	
CVM	1	0	2	6	3	14	

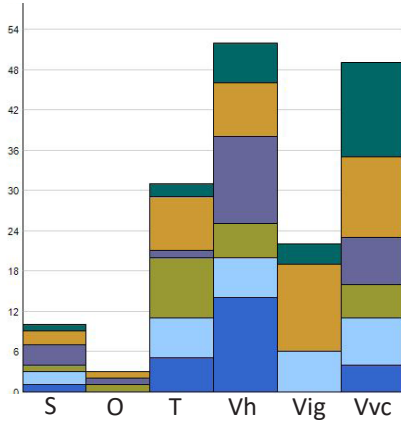

LEYENDA / KEY

- S
- O
- T
- Vh
- Vig
- Vvc

CN4.1: Parque Juan Carlos I

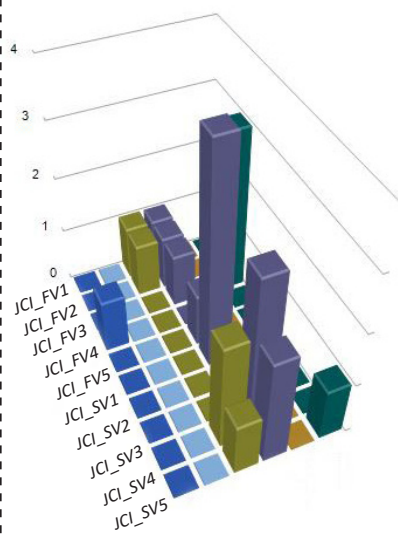

CN4.2: Dehesa de la Villa

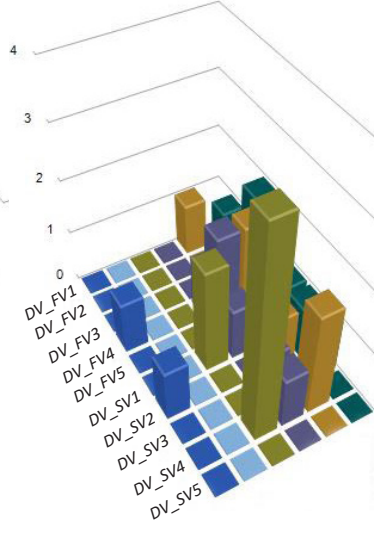

CN4.3: Parque Forestal Valdebebas

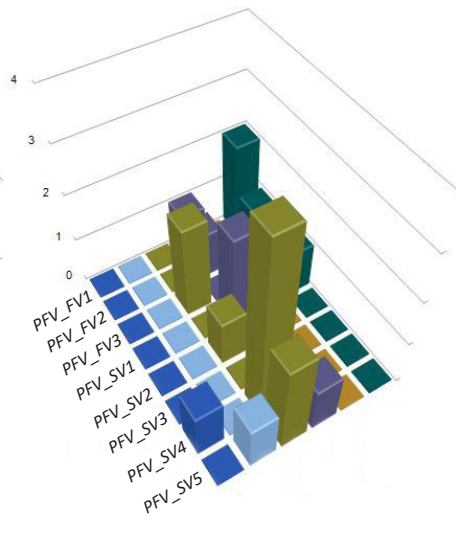

CN4.4: Madrid Río

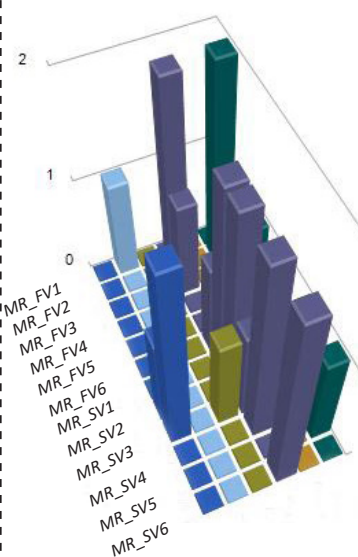

CN4.5: Parque Lineal del Manzanares

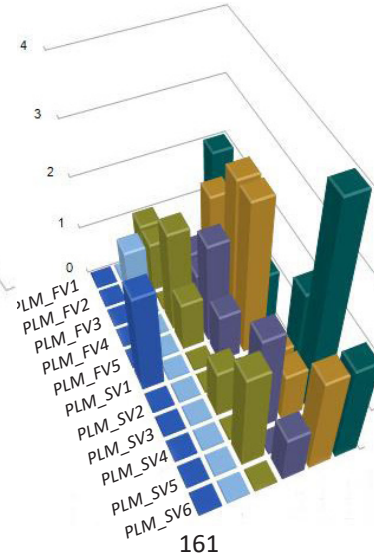

CN4.6: Cuña Verde Moratalaz

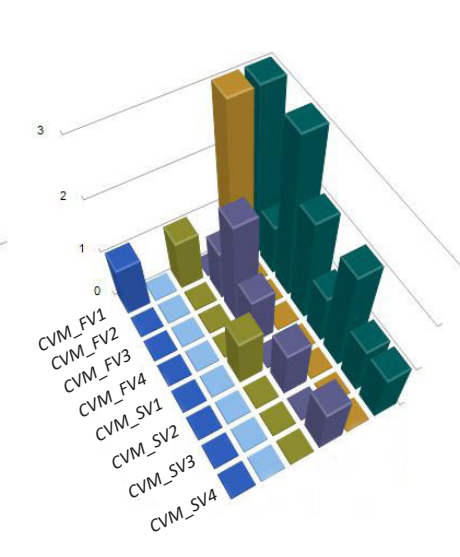

CN5: Mejoras, Mantenimiento y Seguridad

LEYENDA / KEY

CASOS DE ESTUDIO/ CASE STUDIES

- Parque Juan Carlos I
- Madrid Río
- Dehesa de la Villa
- Parque Lineal del Manzanares
- Parque Forestal de Valdebebas
- Cuña Verde de Moratalaz

- Me:** Mejoras
- Mn:** Mantenimiento
- S:** Seguridad
- JCI:** Juan Carlos I
- DV:** Dehesa de la Villa
- PFV:** Parque Forestal Valdebebas
- MR:** Madrid Río
- PLM:** Parque Lineal Manzanares
- CVM:** Cuña Verde Moratalaz
- F:** Fin de Semana
- S:** Semana
- V:** Verano

Número de referencias:

CASOS	Me	Mn	S	-- NODOS
JCI	7	6	6	
DV	14	9	8	
PFV	9	6	5	
MR	20	8	11	
PLM	21	12	15	
CVM	12	4	7	

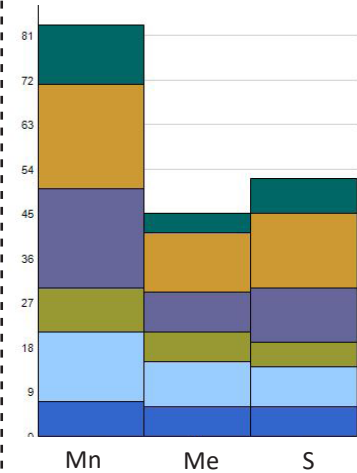

LEYENDA / KEY ■ Mn ■ Me ■ S

CN5.1: Parque Juan Carlos I

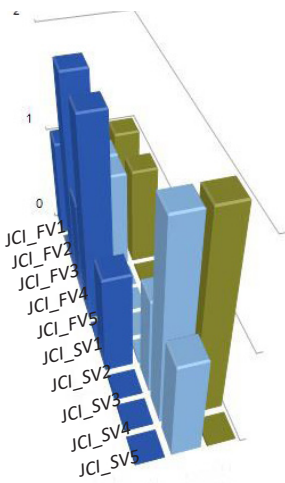

CN5.2: Dehesa de la Villa

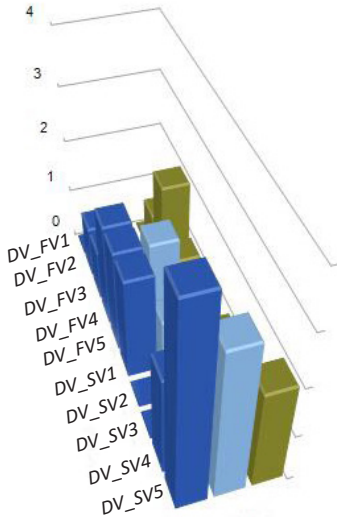

CN5.3: Parque Forestal Valdebebas

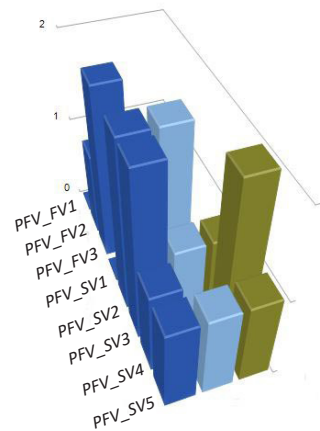

CN5.4: Madrid Río

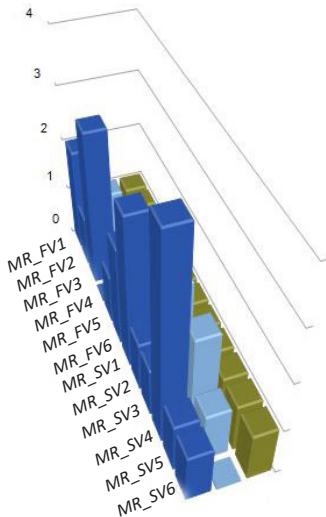

CN5.5: Parque Lineal del Manzanares

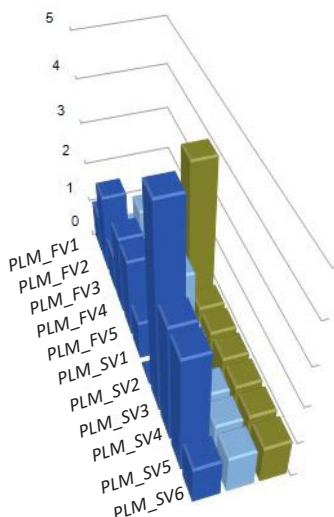

CN5.6: Cuña Verde Moratalaz

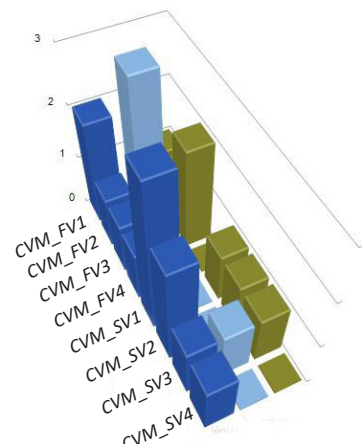

FICHA E: VISIÓN «NO EXPERTA»: VISIÓN COTIDIANA
DATA SHEET E: «NON- EXPERT»: VIEW: EVERYDAY VIEW

CASO DE ESTUDIO: PARQUE LINEAL DEL MANZANARES DURACIÓN DE LA ENTREVISTA: 2' 30" 1' 1" T: 4' 30"

Número de personas entrevistadas: 2

PLM_FV1 domingo 23.06.2019

Lugar de residencia: Aquí, en el Espinillo

Lugares favoritos :

"Este. Subir aquí y mirar"

Dibujo en relación con la ciudad:

Valoración (escénica) de la vista: n/a muy baja baja media alta muy alta no me interesa (no del dibujo)

Grupo de edad: 0-18 19-30 31-50 51-65 >65

Frecuencia de visita al entorno: 1 vez / semana varias veces / semana 1 vez / mes varias veces / mes 1 vez / año varias veces / año Primera vez de visita al entorno

Motivos de la visita al entorno/ Actividades: _____

¿Suele venir acompañado? En caso afirmativo, ¿Con quién suele venir?: Si, juntos

Elementos positivos del entorno: Poder andar sin circulación de coches.

Elementos negativos del entorno ¿Qué mejoraría? Falta de chiringuitos para beber agua y esas cosas.

¿Cómo se siente cuando está aquí? Paz, tranquilidad, relax.

¿Tiene alguna historia relacionada con este lugar? No

En su opinión, ¿Qué aporta (el parque) al barrio? Positivo, mucha gente tiene ahora un lugar donde salir a expandirse un poco.

Otros: Chiringuitos

Grado de Mantenimiento n/a bajo medio alto muy alto

Grado de Seguridad n/a bajo medio alto muy alto

Accesibilidad pie coche bici transporte público _____

CASO DE ESTUDIO: PARQUE LINEAL DEL MANZANARES DURACIÓN DE LA ENTREVISTA: 6' 1' 30" 30" 3' T: 11'

Número de personas entrevistadas: _____

PLM_FV2 domingo 23.06.2019

Lugar de residencia: Vecina de la zona

Lugares favoritos :

Este. La cabeza me encanta. Es mi reposo. Hago también ese monte de ahí [señalando al monte de enfrente]. Yo soy asmática y necesito espacio de subida

Dibujo en relación con la ciudad:

Valoración (escénica) de la vista: n/a muy baja baja media alta muy alta no me interesa (no del dibujo)

Grupo de edad: 0-18 19-30 31-50 51-65 >65

Frecuencia de visita al entorno: 1 vez / semana varias veces / semana 1 vez / mes varias veces / mes 1 vez / año varias veces / año Primera vez de visita al entorno

Motivos de la visita al entorno/ Actividades: deporte

¿Suele venir acompañado? En caso afirmativo, ¿Con quién suele venir?: Pasear, hacer deporte

Elementos positivos del entorno: Se está recuperando el ecosistema. Da la sensación que no estas en el centro, parece que estoy fuera en un pueblito. Desestresa.

Elementos negativos del entorno ¿Qué mejoraría? Me conformo con lo que hay.

¿Cómo se siente cuando está aquí? Feliz. Desconecto.

¿Tiene alguna historia relacionada con este lugar? A veces veo que vienen periodistas. Hay muchos niños. Me llama la atención que hay mucha gente con bicicletas.

En su opinión, ¿Qué aporta (el parque) al barrio? Es un respiro. Le da vida. Ahora me lo quitan y no sé qué haría. Antes a lo mejor no sabía que lo necesitaba. La zona se ha quedado preciosa.

Otros: Como no pongan por el río alguna barca.

Grado de Mantenimiento n/a bajo medio alto muy alto

Grado de Seguridad n/a bajo medio alto muy alto

Accesibilidad pie coche bici transporte público _____

DURACIÓN DE LA ENTREVISTA 4' 30" 30" 3' 30" T: 8' 30"

CASO DE ESTUDIO: PARQUE LINEAL DEL MANZANARES

Número de personas entrevistadas: 3

Lugares favoritos :



- Caminar
- Lanzar la pelota a la perra.

PLM_FV3 domingo 23.06.2019

Lugar de residencia: Villaverde. 1 de Granada

Grupo de edad:

0-18 19-30 31-50 51-65 >65

Frecuencia de visita al entorno:

1 vez / semana varias veces / semana
 1 vez / mes varias veces / mes
 1 vez / año varias veces / año

Primera vez de visita al entorno

Motivos de la visita al entorno/ Actividades:

Villaverde. 1 de Granada

¿Suele venir acompañado? En caso afirmativo, ¿Con quién suele venir?: Sí, con el perro.

Elementos positivos del entorno

Las vistas, los árboles.

Elementos negativos del entorno ¿Qué mejoraría?

No hay agua potable.

¿Cómo se siente cuando está aquí?

Tranquilidad, alegría.

¿Tiene alguna historia relacionada con este lugar?

Que se ve desde el autobús cuando vienes por la carretera desde debajo. Por eso empezamos a venir, nos llamó la atención.

En su opinión, ¿Qué aporta (el parque) al barrio?

Es algo bueno para el barrio.

Otros:

Papeleras por el camino, o un área carina (si no hay).

Grado de Mantenimiento

n/a bajo medio alto muy alto

Grado de Seguridad

n/a bajo medio alto muy alto

Accesibilidad

pie coche bici transporte público

Dibujo en relación con la ciudad:



Valoración (escénica) de la vista: n/a muy baja baja media alta muy alta no me interesa (no del dibujo)

DURACIÓN DE LA ENTREVISTA 8' 1' 1' 30" 4' T: 14' 30"

CASO DE ESTUDIO: PARQUE LINEAL DEL MANZANARES

Número de personas entrevistadas: 2

Lugares favoritos :



"Pues... solemos ir... donde el río. Estamos ahí muy tranquilos, vamos a dar de comer a los patos donde el puente, y luego, vamos a la zona de allí de los columpios que es donde más estamos"

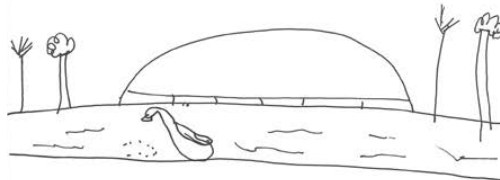

PLM_FV4 domingo 23.06.2019

Lugar de residencia: Vecinos

Grupo de edad: (Abuelo y nieta)

0-18 19-30 31-50 51-65 >65

Frecuencia de visita al entorno:

1 vez / semana varias veces / semana
 1 vez / mes varias veces / mes
 1 vez / año varias veces / año

Primera vez de visita al entorno

Motivos de la visita al entorno/ Actividades:

comer a los patos, pasear

¿Suele venir acompañado? En caso afirmativo, ¿Con quién suele venir?: Los dos, o con el perro.

Elementos positivos del entorno

Los patos, recoger hojas, el río.

Elementos negativos del entorno ¿Qué mejoraría?

La escultura (con tono de risa)
Las bicicletas van corriendo. Los patinetes.

¿Cómo se siente cuando está aquí?

Esto es un pulmón. Es una maravilla.

¿Tiene alguna historia relacionada con este lugar?

Vine con mis amigos con la profe después de las olimpiadas. Los de primero y los de segundo.

En su opinión, ¿Qué aporta (el parque) al barrio?

Le aporta todo. Está muy cuidado. Hay mucha seguridad.

Otros:

La velocidad de las bicicletas.

Grado de Mantenimiento

n/a bajo medio alto muy alto

Grado de Seguridad

n/a bajo medio alto muy alto

Accesibilidad

pie coche bici transporte público

Dibujo en relación con la ciudad:

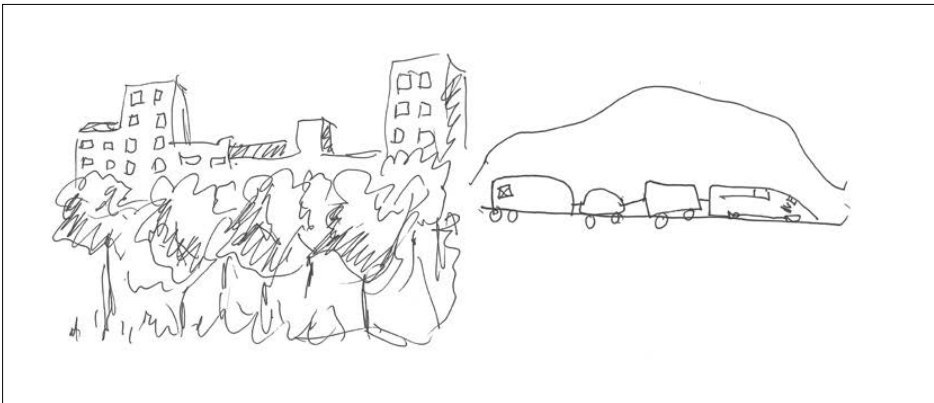

Valoración (escénica) de la vista: n/a muy baja baja media alta muy alta no me interesa (no del dibujo)

CASO DE ESTUDIO: PARQUE LINEAL DEL MANZANARES

Número de personas entrevistadas: 3

Lugares favoritos :



"Esto, la dama del Manzanares. La sombra y la fuente"

Dibujo en relación con la ciudad:



Valoración (escénica) de la vista: n/a muy baja baja media alta muy alta no me interesa (no del dibujo)

PLM_FV5_A domingo 23.06.2019

Lugar de residencia:

Grupo de edad: (Abuela y nietas)
 0-18 19-30 31-50 51-65 >65

Frecuencia de visita al entorno:
 E1 1 vez / semana varias veces / semana
 1 vez / mes varias veces / mes
 1 vez / año varias veces / año
 E2 Primera vez de visita al entorno

Motivos de la visita al entorno/ Actividades:

Necesito andar, por una operación de rodilla.

¿Suele venir acompañado? En caso afirmativo, ¿Con quién suele venir?: Sí, con mi hija

Elementos positivos del entorno

Esta muy bien, pero echo en falta algunas cosas.

Elementos negativos del entorno ¿Qué mejoraría?

Se le da prioridad a los animales. La madera, los tablonos se mueven.

¿Cómo se siente cuando está aquí?

Muy bien.

¿Tiene alguna historia relacionada con este lugar?

No, solo que está relativamente cerca de donde yo vivo.

En su opinión, ¿Qué aporta (el parque) al barrio?

Es una forma de salir del barrio, que no me gusta porque es de gente conflictiva.

Otros:

Mayor limpieza en el río. Más animales en el río. Hacen falta más papeleras. Pondría más madera para hacerlo más rural. El puente también.

Grado de Mantenimiento
 n/a bajo medio alto muy alto

Grado de Seguridad
 n/a bajo medio alto muy alto

Accesibilidad
 pie coche bici transporte público

CASO DE ESTUDIO: PARQUE LINEAL DEL MANZANARES

señalar en el plano

Lugares favoritos :

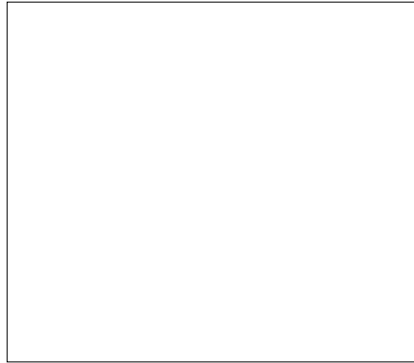

diferencias según las estaciones

Mapa mental de actividades que suelen realizar

diferencias según las estaciones

Mapa mental de actividades que suele realizar:

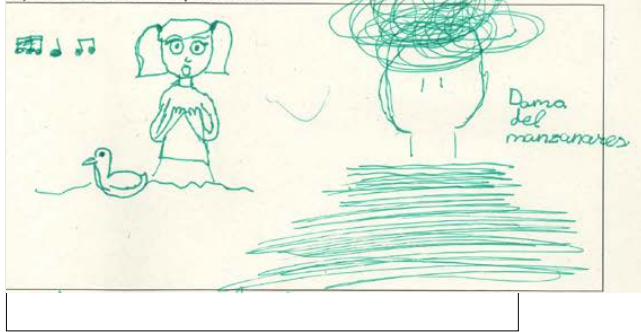

Dibujo en relación con la ciudad: (5 min)



Valoración (escénica) de la vista: n/a muy baja baja media alta muy alta (no del dibujo)

PLM_FV5_B domingo 23.06.2019

CASO DE ESTUDIO: **PARQUE LINEAL DEL MANZANARES**

DURACIÓN DE LA ENTREVISTA 2' 30" 30" 30" 30" T: 4' 30"
 Número de personas entrevistadas: 1

Lugares favoritos :

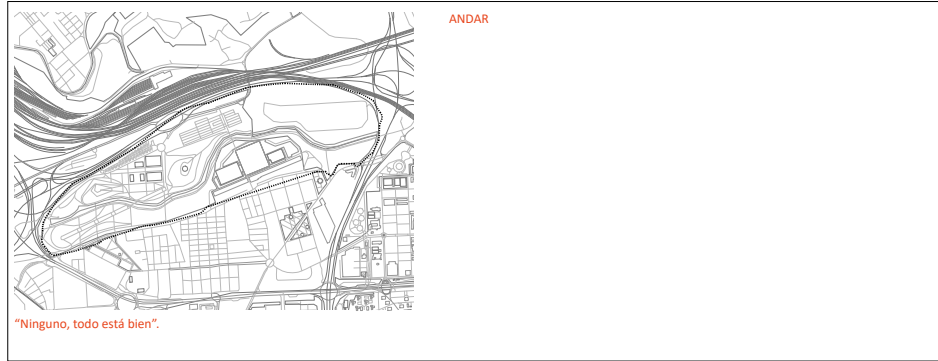

PLM_SV1 *lunes 08.07.2019*

Lugar de residencia: Villaverde Bajo

Grupo de edad:
 0-18 19-30 31-50 51-65 >65

Frecuencia de visita al entorno:
 1 vez / semana varias veces / semana
 1 vez / mes varias veces / mes
 1 vez / año varias veces / año
 Primera vez de visita al entorno

Motivos de la visita al entorno/ Actividades:

¿Suele venir acompañado? En caso afirmativo, ¿Con quién suele venir?: *Hay sola.*
Algunas veces acompañada y otras sola.

Elementos positivos del entorno
Está bien en general. Hay zona verde, hay sombra.

Elementos negativos del entorno ¿Qué mejoraría?
Las escaleras (madera)

¿Cómo se siente cuando está aquí?
Bien, muy bien.

¿Tiene alguna historia relacionada con este lugar?
No

En su opinión, ¿Qué aporta (el parque) al barrio?
Aporta muchas cosas. Hay mucho espacio para andar, para que los niños jueguen. Está todo conectado (con Madrid Río). Cerca del Barrio (Villaverde)

Otros:
La madera de las escaleras

Grado de Mantenimiento
 n/a bajo medio alto muy alto

Grado de Seguridad
 n/a bajo medio alto muy alto

Accesibilidad
 pie coche bici transporte público

Dibujo en relación con la ciudad:

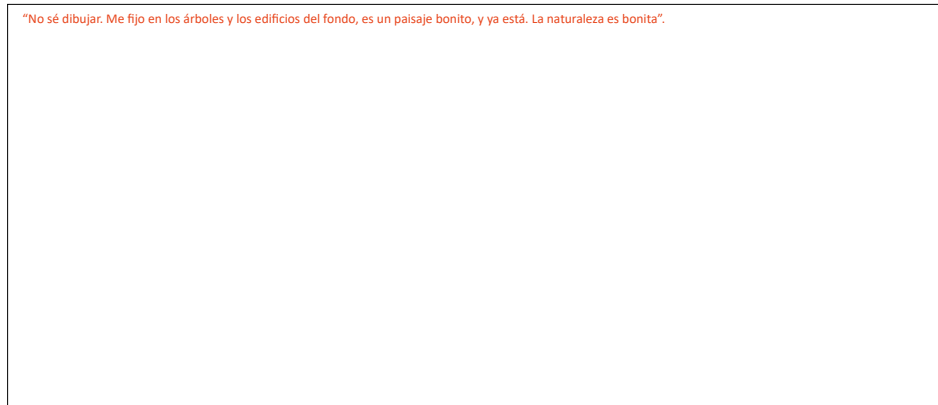

Valoración (escénica) de la vista: n/a muy baja baja media alta muy alta no me interesa
 (no del dibujo)

DURACIÓN DE LA ENTREVISTA 6' 30" 1' 1' 3' T: 9'

CASO DE ESTUDIO: **PARQUE LINEAL DEL MANZANARES**

Número de personas entrevistadas: 1

Lugares favoritos :

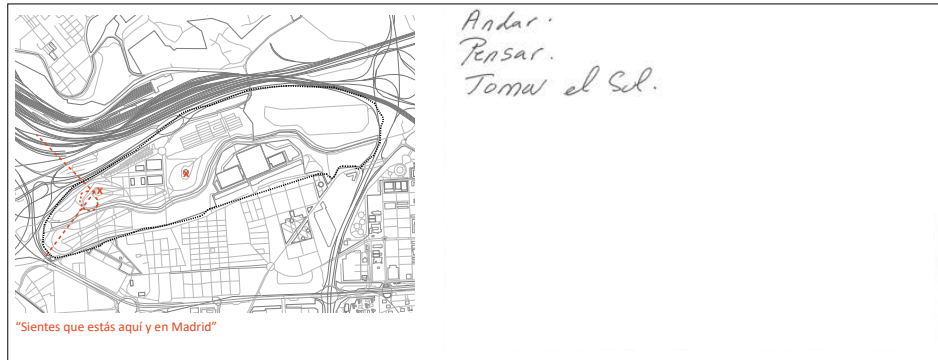

PLM_SV2 *lunes 08.07.2019*

Lugar de residencia: Villaverde Bajo

Grupo de edad:
 0-18 19-30 31-50 51-65 >65

Frecuencia de visita al entorno: *"Ahora en verano"*
 1 vez / semana varias veces / semana
 1 vez / mes varias veces / mes
 1 vez / año varias veces / año
 Primera vez de visita al entorno

Motivos de la visita al entorno/ Actividades:

¿Suele venir acompañado? En caso afirmativo, ¿Con quién suele venir?:
Depende del día: hoy sola, ayer acompañada.

Elementos positivos del entorno
Hay mucha naturaleza, limpieza, vistas.

Elementos negativos del entorno ¿Qué mejoraría?
La madera, pocas fuentes.

¿Cómo se siente cuando está aquí?
Me recuerda mucho a estar en mi pueblo.

¿Tiene alguna historia relacionada con este lugar?
Buena, una vez pillaron a mi hijo pequeño con una bici.

En su opinión, ¿Qué aporta (el parque) al barrio?
Ha aportado mucho. He notado mucho el cambio desde que se inauguró. Los primeros años era insufrible porque no había sombra.

Otros:
Cambiar la madera y añadir fuentes

Grado de Mantenimiento
 n/a bajo medio alto muy alto

Grado de Seguridad *De día*
 n/a bajo medio alto muy alto

Accesibilidad
 pie coche bici transporte público

Dibujo en relación con la ciudad:

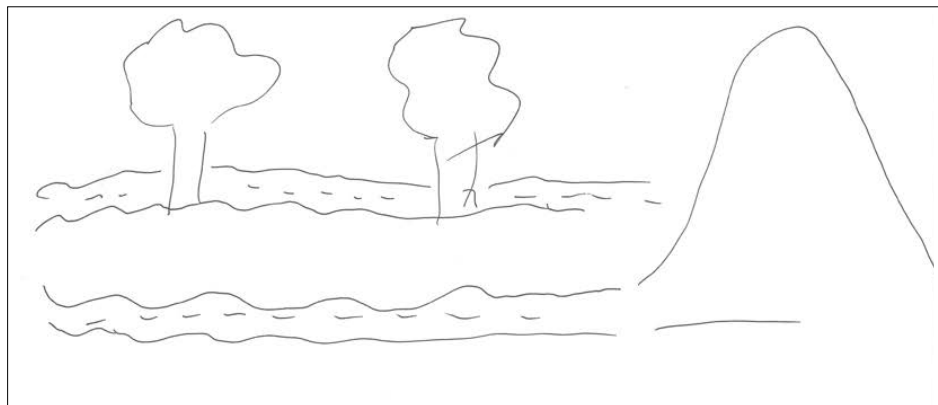

Valoración (escénica) de la vista: n/a muy baja baja media alta muy alta no me interesa
 (no del dibujo) *"Un ocho"*

DURACIÓN DE LA ENTREVISTA 5' 30" 1' 3' 30" T: 10'

CASO DE ESTUDIO: PARQUE LINEAL DEL MANZANARES

Número de personas entrevistadas: 1

Lugares favoritos :



PASEAR
 CANTINAR
 RESPIRAR
 DESCONECTAR
 HACER EJERCICIO
 JUGAR CON RUFUS (perro)

"Siempre que vengo hago una foto y la cuelgo"

PLM_SV3 lunes 08.07.2019

Lugar de residencia: Vallecas

Grupo de edad:

0-18 19-30 31-50 51-65 >65

Frecuencia de visita al entorno:

1 vez / semana varias veces / semana
 1 vez / mes varias veces / mes
 1 vez / año varias veces / año
 Primera vez de visita al entorno

Motivos de la visita al entorno/ Actividades:

Pasear al perro y hacer un poco de ejercicio

¿Suele venir acompañado? En caso afirmativo,

¿Con quién suele venir?:
 Solo; bueno, con el perro

Elementos positivos del entorno

El diseño, la forma. Es fácil aparcar. Muchas fuentes y papeleras.

Elementos negativos del entorno ¿Qué mejoraría?

Un poco el cuidado de algunas zonas (madera, escalinata, paseo)

¿Cómo se siente cuando está aquí?

Tranquilidad y paz.
 Estás como en el campo, pero dentro de la ciudad.

¿Tiene alguna historia relacionada con este lugar?

Todas con el perro, y cuando viene siempre alguien de fuera, familiares, amigos y demás siempre les traigo.

En su opinión, ¿Qué aporta (el parque) al barrio?

Mucha vida, un concepto diferente. Se puede respirar, salir un poco de la contaminación de la ciudad. Un respiro, una pausa. Un sitio para desconectar.

Otros:

La madera de los caminos. Mantenimiento de cosas que se puedan estropear con el calor.

Grado de Mantenimiento

n/a bajo medio alto muy alto

Grado de Seguridad

n/a bajo medio alto muy alto

Accesibilidad

pie coche bici transporte público

Dibujo en relación con la ciudad:

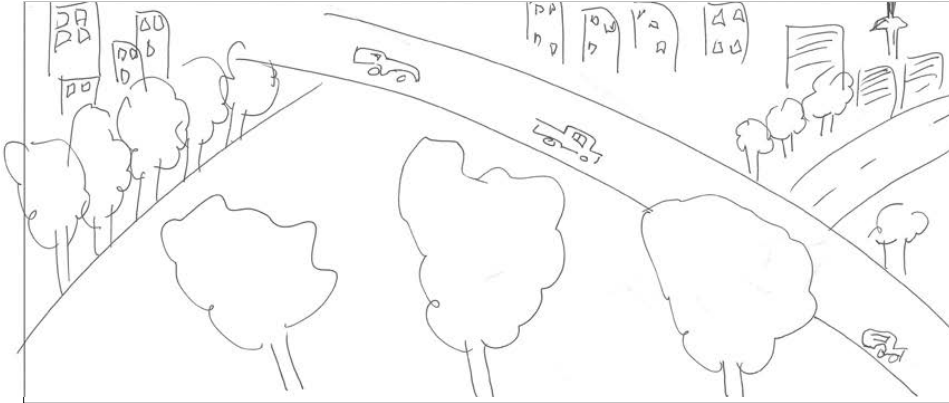

Valoración (escénica) de la vista: n/a muy baja baja media alta muy alta no me interesa (no del dibujo)

DURACIÓN DE LA ENTREVISTA 4' 30" 30" 30" 2' T: 7' 30"

CASO DE ESTUDIO: PARQUE LINEAL DEL MANZANARES

Número de personas entrevistadas: 1

Lugares favoritos :



ESTAR CON LA NIÑA
 ESTAR CON LA PERRA
 HACER DEPORTE

PLM_SV4 lunes 08.07.2019

Lugar de residencia: zona de Matadero (Madrid)

Grupo de edad:

0-18 19-30 31-50 51-65 >65

Frecuencia de visita al entorno:

1 vez / semana varias veces / semana
 1 vez / mes varias veces / mes
 1 vez / año varias veces / año
 Primera vez de visita al entorno

Motivos de la visita al entorno/ Actividades:

ocio, estar con la niña, los perros, la abuela...

¿Suele venir acompañado? En caso afirmativo,

¿Con quién suele venir?:
 Acompañado (hoy: perro, niña, abuela)

Elementos positivos del entorno

Tranquilidad, limpieza, mantenimiento.

Elementos negativos del entorno ¿Qué mejoraría?

Alguno de los lugares para entrenar están mal diseñados.

¿Cómo se siente cuando está aquí?

Tranquilidad. La temperatura es perfecta.

¿Tiene alguna historia relacionada con este lugar?

Que vengo todos los días con la perra. Disfruta muchísimo.

En su opinión, ¿Qué aporta (el parque) al barrio?

Calidad. Para mí es de los mejores parques que hay en Madrid.

Otros:

Otro tipo de lugares para entrenar (diseñado por gente especialista).

Grado de Mantenimiento

n/a bajo medio alto muy alto

Grado de Seguridad

n/a bajo medio alto muy alto

Accesibilidad

pie coche bici transporte público

"Si no vengo con la niña vengo andando"

Dibujo en relación con la ciudad:

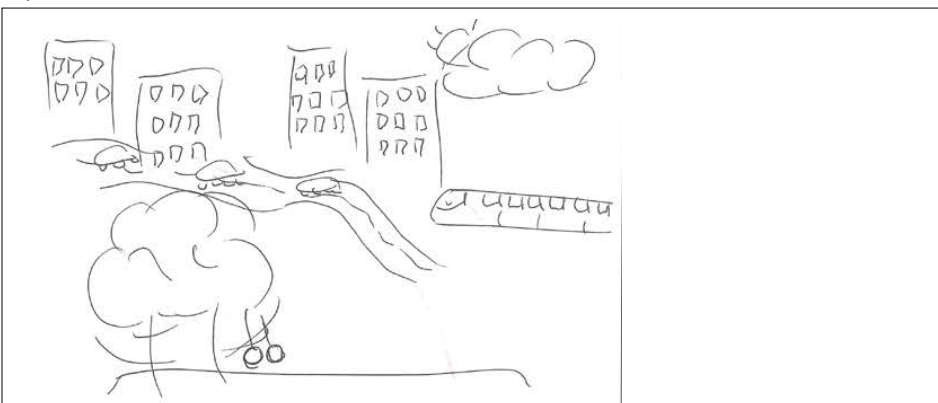

Valoración (escénica) de la vista: n/a muy baja baja media alta muy alta no me interesa (no del dibujo)

DURACIÓN DE LA ENTREVISTA 2' 30" 30" 1' 1'30" T: 6'

CASO DE ESTUDIO:

Número de personas entrevistadas: 1

Lugares favoritos :



- CORRER
- PASEAR CON EL PERRO
- DESCONECTAR
- RESPIRAR AIRE "LIMPIO"

Dibujo en relación con la ciudad:

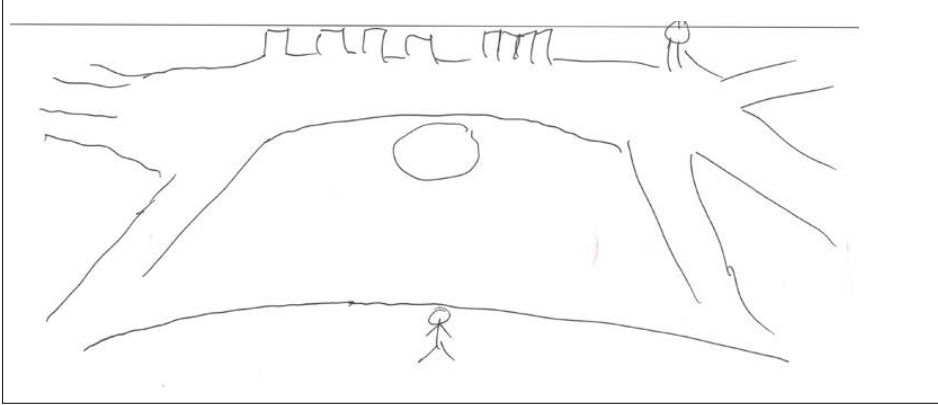

Valoración (escénica) de la vista: n/a muy baja baja media alta muy alta no me interesa
(no del dibujo)

PLM_SV5 lunes 08.07.2019

Lugar de residencia: Almendrales

Grupo de edad:
 0-18 19-30 31-50 51-65 >65

Frecuencia de visita al entorno:
 1 vez / semana varias veces / semana
 1 vez / mes varias veces / mes
 1 vez / año varias veces / año
 Primera vez de visita al entorno

Motivos de la visita al entorno/ Actividades:
 Correr

¿Suele venir acompañado? En caso afirmativo, ¿Con quién suele venir?:
 La mayor parte de las veces solo.

Elementos positivos del entorno
 El espacio verde dentro de la ciudad urbano.
 Las zonas con agua (para niños o perros)
 Está cerca de casa

Elementos negativos del entorno ¿Qué mejoraría?
 El tráfico y la contaminación que conlleva, que está aquí al lado.

¿Cómo se siente cuando está aquí?
 Antiestrés. Sirve para liberar tensión del trabajo (mientras corro).

¿Tiene alguna historia relacionada con este lugar?
 Una vez venía yo con el perro, empezó a llover, me pegó un tirón, y se escapó el perro... y hasta que pude cogerlo... porque es galgo y corre mucho.

En su opinión, ¿Qué aporta (el parque) al barrio?
 Es un pulmón, un espacio verde. Es un sitio para desconectar. Da tranquilidad.

Otros:
 Siempre se pueden mejorar cosillas de la infraestructura del parque, pero nada en especial.

Grado de Mantenimiento
 n/a bajo medio alto muy alto

Grado de Seguridad
 n/a bajo medio alto muy alto

Accesibilidad
 pie coche bici transporte público

FICHAS DEL TRABAJO DE CAMPO

CASO DE ESTUDIO: MADRID RÍO DURACIÓN DE LA ENTREVISTA 4' 30" - 1'30" T: 6'

señalar en el plano **Número de personas entrevistadas: 1**

Lugares favoritos : **MR_SV1** jueves 05.09.2019

Lugar de residencia: En el barrio

Grupo de edad: 0-18 19-30 31-50 51-65 >65

Frecuencia de visita al entorno: 1 vez / semana varias veces / semana 1 vez / mes varias veces / mes 1 vez / año varias veces / año

Primera vez de visita al entorno

Motivos de la visita al entorno/ Actividades: **Vengo para pasear a la perra**

¿Suele venir acompañado? En caso afirmativo, ¿Con quién suele venir?: **Sola o con la perra**

Elementos positivos del entorno **Abierto**
Se puede estar tranquilo con los animales

Elementos negativos del entorno ¿Qué mejoraría? **Sucio (gente, irresponsabilidad)**

¿Cómo se siente cuando está aquí? **Respirar, tranquilidad, deporte.**

¿Tiene alguna historia relacionada con este lugar? **Bueno, es un poco tonta pero yo suelo correr todos los días y debido a la gravilla un día me caí, pero vamos supongo que es una cosa normal.**

En su opinión, ¿Qué aporta (el parque) al barrio? **Pulmón.**

Otros **"Creo que es un pulmón importante y creo que debemos de tener un poco más de consciencia a largo plazo de ello y cuidar un poco más de él".**

Grado de Mantenimiento n/a bajo medio alto muy alto

Grado de Seguridad n/a bajo medio alto muy alto

Accesibilidad pie coche bici transporte público

Valoración (escénica) de la vista: n/a muy baja baja media alta muy alta no me interesa (no del dibujo)

CASO DE ESTUDIO: MADRID RÍO DURACIÓN DE LA ENTREVISTA 8' 1' - 6' T: 15'

señalar en el plano **Número de personas entrevistadas: 1**

Lugares favoritos : **MR_SV2** jueves 05.09.2019

Lugar de residencia: En el barrio

Grupo de edad: 0-18 19-30 31-50 51-65 >65

Frecuencia de visita al entorno: 1 vez / semana varias veces / semana 1 vez / mes varias veces / mes 1 vez / año varias veces / año

Primera vez de visita al entorno

Motivos de la visita al entorno/ Actividades: **Vengo a pasear al perro.**

¿Suele venir acompañado? En caso afirmativo, ¿Con quién suele venir?: **Con el perro o con mi mujer.**

Elementos positivos del entorno **Se puede pasear, caminar y correr.**

Elementos negativos del entorno ¿Qué mejoraría? **La pista para correr es dura. Faltan ciclovías. Deberían poner más árboles en algunas partes.**

¿Cómo se siente cuando está aquí? **Bien. Relajado. No se escuchan los coches, a pesar de estar cerca.**

¿Tiene alguna historia relacionada con este lugar? **Tengo muchas. Por aquí me he encontrado con gente importante. Una vez me encontré con El Cigala corriendo.**

En su opinión, ¿Qué aporta (el parque) al barrio? **Aire. El parque está cuidado.**

Otros **Me da pena que el riachuelo esté casi seco. Cuando vivía aquí antes no había los hierbajos, sólo agua. Me da pena porque veo pájaros, animales... pero está saliendo mucha maleza.**

Grado de Mantenimiento n/a bajo medio alto muy alto

Grado de Seguridad n/a bajo medio alto muy alto

Accesibilidad pie coche bici transporte público

Valoración (escénica) de la vista: n/a muy baja baja media alta muy alta no me interesa (no del dibujo)

CASO DE ESTUDIO: MADRID RÍO

DURACIÓN DE LA ENTREVISTA 4' 30" 30" 3' 8'
 Número de personas entrevistadas: 1

señalar en el plano
 Lugares favoritos :

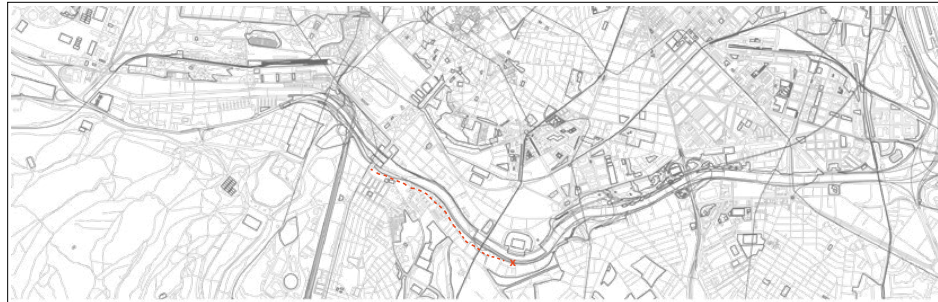

"¿De Madrid Río? En particular no, yo donde disfruto mucho en el Campo del Moro. Ahí. Que estas como más fuera de la ciudad."

MR_SV3 jueves 05.09.2019

Lugar de residencia: Frente del Puente de Segovia

Grupo de edad:
 0-18 19-30 31-50 51-65 >65

Frecuencia de visita al entorno:
 1 vez / semana varias veces / semana
 1 vez / mes varias veces / mes
 1 vez / año varias veces / año

Primera vez de visita al entorno

Motivos de la visita al entorno/ Actividades:
 En general, ejercicio. Ahora de descanso de la autoescuela

¿Suele venir acompañado? En caso afirmativo,
 ¿Con quién suele venir?: Solo.

Elementos positivos del entorno
 Como vengo a hacer deporte me da igual. Con que sea al aire libre.

Elementos negativos del entorno ¿Qué mejoraría?
 El ruido.

¿Cómo se siente cuando está aquí?
 Libertad. Aunque depende del momento.

¿Tiene alguna historia relacionada con este lugar?
 Nada en especial.

En su opinión, ¿Qué aporta (el parque) al barrio?
 es impresionante tener un parque al lado de casa. Se nota sobre todo el aire un poco más limpio, da frescor al ambiente, hay animales...

Otros
 Si quiero descansar prefiero un entorno con un diseño un poco más especial. Inmersivo, por decirlo de alguna forma, que te sientas dentro del espacio. Más tranquilo.

Grado de Mantenimiento
 n/a bajo medio alto muy alto

Grado de Seguridad
 n/a bajo medio alto muy alto

Accesibilidad
 pie coche bici transporte público

Dibujo de la ciudad:

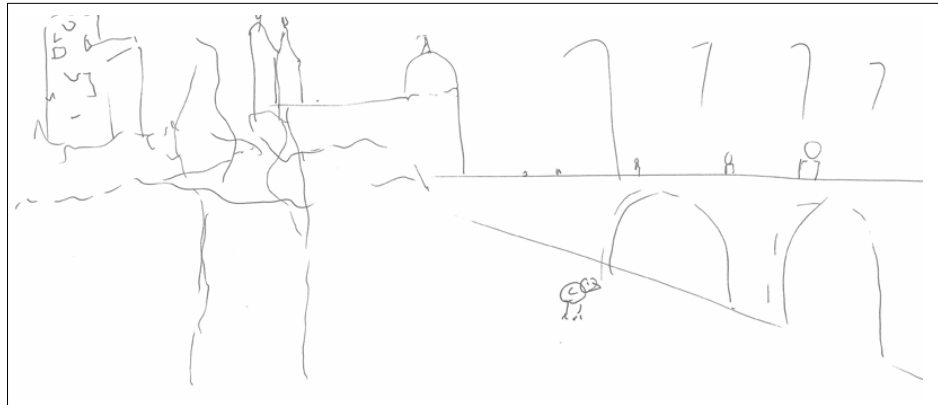

Valoración (escénica) de la vista: n/a muy baja baja media alta muy alta no me interesa
 (no del dibujo)

DURACIÓN DE LA ENTREVISTA 9' 1' 3' 13'
 Número de personas entrevistadas: 2

CASO DE ESTUDIO: MADRID RÍO

señalar en el plano
 Lugares favoritos :



"La verdad que no me he parado a pensarlo, porque siempre que he salido de casa he ido en bicicleta, no me he parado a sentarme."

MR_SV4 jueves 05.09.2019

Lugar de residencia: Puente de Toledo

Grupo de edad:
 0-18 19-30 31-50 51-65 >65

Frecuencia de visita al entorno: Desigual entre E1 y E2
 1 vez / semana E1 varias veces / semana
 1 vez / mes varias veces / mes
 1 vez / año varias veces / año

E2 Primera vez de visita al entorno

Motivos de la visita al entorno/ Actividades:
 Hoy hemos venido por aquí para enseñárselo.

¿Suele venir acompañado? En caso afirmativo,
 ¿Con quién suele venir?: Vengo sólo. Hoy con ella.

Elementos positivos del entorno
 Los puentes (Segovia, Toledo), las actividades que hay para todo el mundo. Se puede pasear de aquí hasta la otra punta, hasta el hospital 12 de octubre. No hace falta ir por donde los coches.

Elementos negativos del entorno ¿Qué mejoraría?
 Mosquitos, ratas. Faltan controles de plagas. Poca agua (río). No se prevén los mantenimientos a la hora de proyectar.

¿Cómo se siente cuando está aquí?
 Se está bien.

¿Tiene alguna historia relacionada con este lugar?
 Pues no se, he ido mucho por aquí montando en bicicleta.

En su opinión, ¿Qué aporta (el parque) al barrio?
 Ahora bien, tras muchos años de obras, que parecía esto un scalextric.

Otros
 La primera idea de paseo es incompatible con el tema bicicletas, porque la gente va muy deprisa. Si hubieran hecho una especie de escalón pegado al río, a lo mejor por ahí sí podrían ir las bicis más rápido

Grado de Mantenimiento
 n/a bajo medio alto muy alto

Grado de Seguridad
 n/a bajo medio alto muy alto

Accesibilidad
 pie coche bici transporte público

Dibujo de la ciudad:

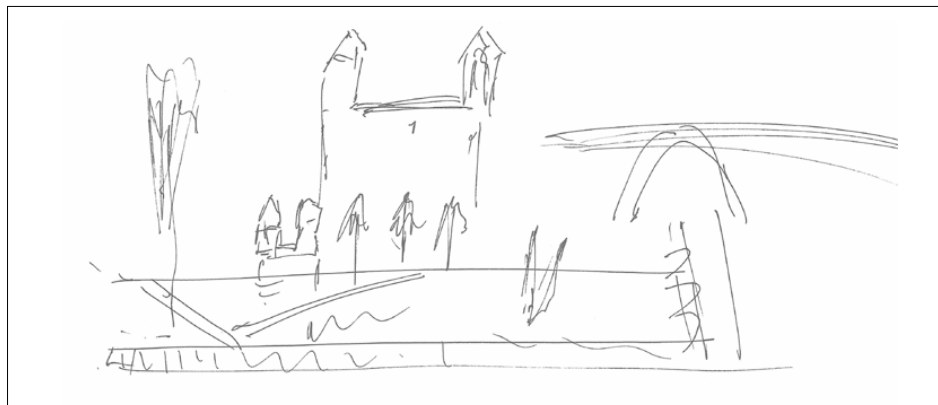

Valoración (escénica) de la vista: n/a muy baja baja media alta muy alta no me interesa
 (no del dibujo)

FICHAS DEL TRABAJO DE CAMPO

DURACIÓN DE LA ENTREVISTA 3' 30" - 4' 7' 30"

CASO DE ESTUDIO: MADRID RÍO

señalar en el plano
Lugares favoritos :



Toda esta zona verde. Las zonas con hierba.

Dibujo de la ciudad:

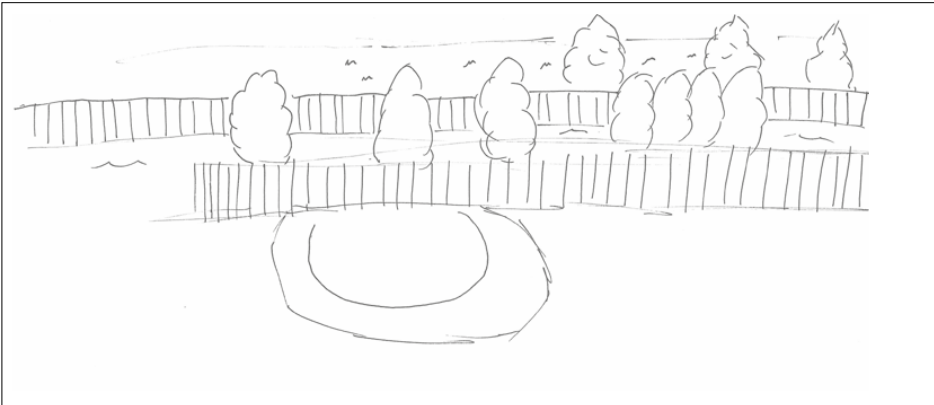

Valoración (escénica) de la vista: n/a muy baja baja media alta muy alta no me interesa (no del dibujo)

Número de personas entrevistadas: 2

MR_SV5 jueves 05.09.2019

Lugar de residencia: Por el barrio

Grupo de edad: 0-18 19-30 31-50 51-65 >65

Frecuencia de visita al entorno: 1 vez / semana varias veces / semana

1 vez / mes varias veces / mes

1 vez / año varias veces / año

Primera vez de visita al entorno

Motivos de la visita al entorno/ Actividades:

¿Suele venir acompañado? En caso afirmativo, ¿Con quién suele venir?:

Elementos positivos del entorno

Vegetación. Puedes estar y despejarte de tanto edificio y ciudad

Elementos negativos del entorno ¿Qué mejoraría?

¿Cómo se siente cuando está aquí?

¿Tiene alguna historia relacionada con este lugar?

En su opinión, ¿Qué aporta (el parque) al barrio?

Otros

Grado de Mantenimiento n/a bajo medio alto muy alto

Grado de Seguridad n/a bajo medio alto muy alto

Accesibilidad pie coche bici transporte público

DURACIÓN DE LA ENTREVISTA 3' 30" - 1' 4' 30"

CASO DE ESTUDIO: MADRID RÍO

señalar en el plano
Lugares favoritos :



La zona ya yendo hacia el Puente de Toledo. Y donde están los chorros, y donde te puedes mojar y eso.

Dibujo de la ciudad:

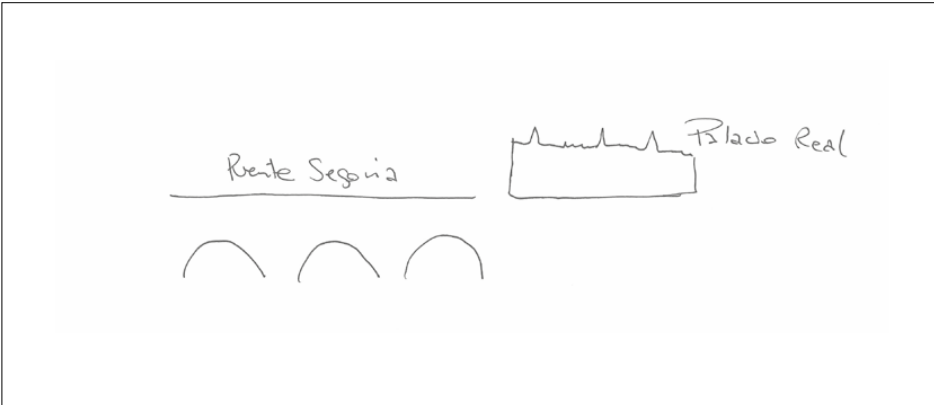

Valoración (escénica) de la vista: n/a muy baja baja media alta muy alta no me interesa (no del dibujo)

Número de personas entrevistadas: 2

MR_SV6 jueves 05.09.2019

Lugar de residencia: Por el barrio

Grupo de edad: 0-18 19-30 31-50 51-65 >65

Frecuencia de visita al entorno: 1 vez / semana varias veces / semana

1 vez / mes varias veces / mes

1 vez / año varias veces / año

Primera vez de visita al entorno

Motivos de la visita al entorno/ Actividades:

¿Suele venir acompañado? En caso afirmativo, ¿Con quién suele venir?:

Elementos positivos del entorno

Lo que hay para caminar, y también hay para tumbarte.

Elementos negativos del entorno ¿Qué mejoraría?

¿Cómo se siente cuando está aquí?

¿Tiene alguna historia relacionada con este lugar?

En su opinión, ¿Qué aporta (el parque) al barrio?

Otros

Grado de Mantenimiento n/a bajo medio alto muy alto

Grado de Seguridad n/a bajo medio alto muy alto

Accesibilidad pie coche bici transporte público

DURACIÓN DE LA ENTREVISTA 3' 30" 30" 30" T: 4'

CASO DE ESTUDIO: MADRID RÍO

Número de personas entrevistadas: 3

señalar en el plano
Lugares favoritos :

MR_FV1 domingo 29.09.2019



"Me gusta el que enlaza con la puerta de la Casa de Campo. Esa zona está muy bien".

Lugar de residencia: Por el barrio

Grupo de edad:
 0-18 19-30 31-50 51-65 >65

Frecuencia de visita al entorno:
 1 vez / semana varias veces / semana
 1 vez / mes varias veces / mes
 1 vez / año varias veces / año
 Primera vez de visita al entorno

Motivos de la visita al entorno/ Actividades:
 Andar y caminar principalmente.

¿Suele venir acompañado? En caso afirmativo, ¿Con quién suele venir?:
 A veces juntos, pero solos también.

Elementos positivos del entorno
 Caminar. Está limpio. Bastantes árboles. Accesibilidad buena. Vistas (preciosas).

Elementos negativos del entorno ¿Qué mejoraría?
 A veces huele el río y hay muchas zonas que los dueños no recogen lo que hacen los perros.

¿Cómo se siente cuando está aquí?
 Tranquilidad. Relax.

¿Tiene alguna historia relacionada con este lugar?
 El otro día vimos una rata subir del río.

En su opinión, ¿Qué aporta (el parque) al barrio?
 Muchísima vida. Mucha gente que viene. Mejor ambiente.

Otros
 Ahora en verano venimos más, en invierno menos.

Grado de Mantenimiento
 n/a bajo medio alto muy alto

Grado de Seguridad
 n/a bajo medio alto muy alto

Accesibilidad
 pie coche bici transporte público

Dibujo de la ciudad:

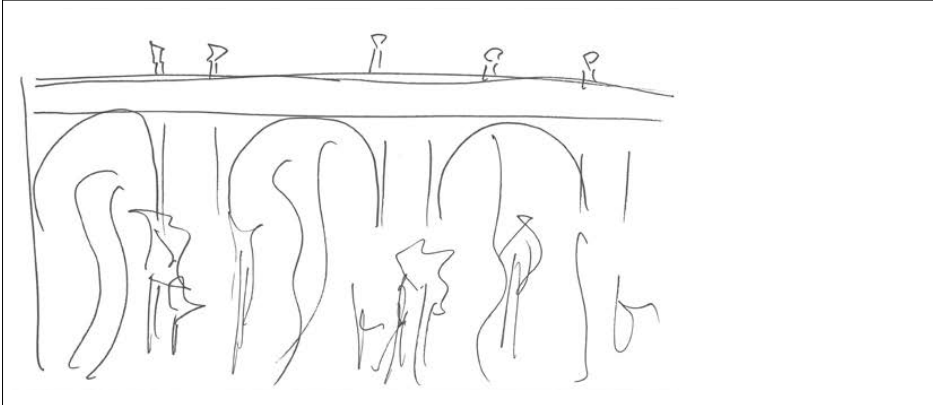

Valoración (escénica) de la vista: n/a muy baja baja media alta muy alta no me interesa "Es preciosa".
 (no del dibujo)

DURACIÓN DE LA ENTREVISTA 2'30" 30" 3'30" T: 6'30"

CASO DE ESTUDIO: MADRID RÍO

Número de personas entrevistadas: 1

señalar en el plano
Lugares favoritos :

MR_FV2 domingo 29.09.2019



"Nosotros es que vivimos aquí al lado, así que esta zona de aquí nos gusta. Aunque también para él hay una zona de juegos que es el barco pirata que también solemos ir bastante".

Lugar de residencia: Por el barrio

Grupo de edad:
 0-18 19-30 31-50 51-65 >65

Frecuencia de visita al entorno:
 1 vez / semana varias veces / semana
 1 vez / mes varias veces / mes
 1 vez / año varias veces / año
 Primera vez de visita al entorno

Motivos de la visita al entorno/ Actividades:
 Pasear, que el niño juegue.

¿Suele venir acompañado? En caso afirmativo, ¿Con quién suele venir?:
 Con mi hijo o con mi marido.

Elementos positivos del entorno
 Zonas verdes, fuentes, animales (patos), zonas de juego. Sobre todo es muy amplia.

Elementos negativos del entorno ¿Qué mejoraría?
 Lo peor las bicis. Es imposible ir con el niño por esa senda.

¿Cómo se siente cuando está aquí?
 A gusto, tranquila, en paz, feliz...

¿Tiene alguna historia relacionada con este lugar?
 La segunda cita con mi marido hace ya 8 años fue aquí. Siempre lo recordamos porque es un sitio así especial.

En su opinión, ¿Qué aporta (el parque) al barrio?
 Mucha vida y aparte las zonas verdes

Otros

Grado de Mantenimiento
 n/a bajo medio alto muy alto

Grado de Seguridad
 n/a bajo medio alto muy alto

Accesibilidad
 pie coche bici transporte público

Dibujo de la ciudad:

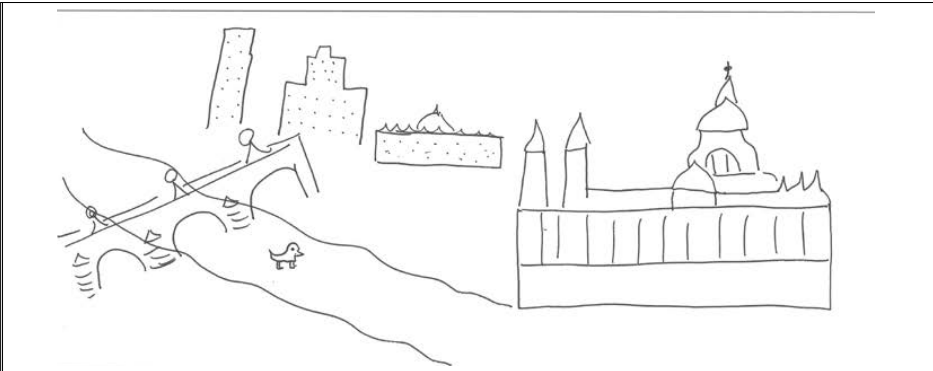

Es verdad que no te lo he dicho antes pero una de las cosas que me gustan del parque es el Skyline de Madrid. Me encanta. Toda la parte que se ve del Palacio Real, la Almudena me parece una pasada, muy chulo. Y todos los puentes, todos, me parece muy moderno, me gusta...

Valoración (escénica) de la vista: n/a muy baja baja media alta muy alta no me interesa
 (no del dibujo)

FICHAS DEL TRABAJO DE CAMPO

DURACIÓN DE LA ENTREVISTA 2:30" 30" 1" 2" 5"

CASO DE ESTUDIO: MADRID RÍO

señalar en el plano
 Lugares favoritos : Número de personas entrevistadas: 2

MR_FV3 domingo 29.09.2019

Lugar de residencia: Lejos

Grupo de edad:
 0-18 19-30 31-50 51-65 >65

Frecuencia de visita al entorno:
 1 vez / semana varias veces / semana
 1 vez / mes varias veces / mes
 1 vez / año varias veces / año
 Primera vez de visita al entorno

Motivos de la visita al entorno/ Actividades:
Pasear

¿Suele venir acompañado? En caso afirmativo, ¿Con quién suele venir?:
Depende. Solos y acompañados.

Elementos positivos del entorno
La zona verde. El paseo que se puede hacer con la bici. La naturaleza. La limpieza.

Elementos negativos del entorno ¿Qué mejoraría?
Que no hay agua.

¿Cómo se siente cuando está aquí?
Tranquilidad. Limpieza. Naturaleza.

¿Tiene alguna historia relacionada con este lugar?
Bueno, comentábamos que antes hacían conciertos y hubo una vez una batalla campal. Y tuvimos que salir corriendo.

En su opinión, ¿Qué aporta (el parque) al barrio?
Un sitio un poco tranquilo que no sea el Retiro, que también es tranquilo pero está más en el centro, un espacio para hacer deporte, salir un poco del centro.

Otros
Es bueno que está al lado de la Casa de Campo. Para salir un poco de la ciudad y desconectar.

Grado de Mantenimiento
 n/a bajo medio alto muy alto

Grado de Seguridad
 n/a bajo medio alto muy alto

Accesibilidad
 pie coche bici transporte público _____

Valoración (escénica) de la vista: n/a muy baja baja media alta muy alta no me interesa
 (no del dibujo)



"Nosotros es que vivimos aquí al lado, así que esta zona de aquí nos gusta. Aunque también para él hay una zona de juegos que es el barco pirata que también solemos ir bastante".

Dibujo de la ciudad:

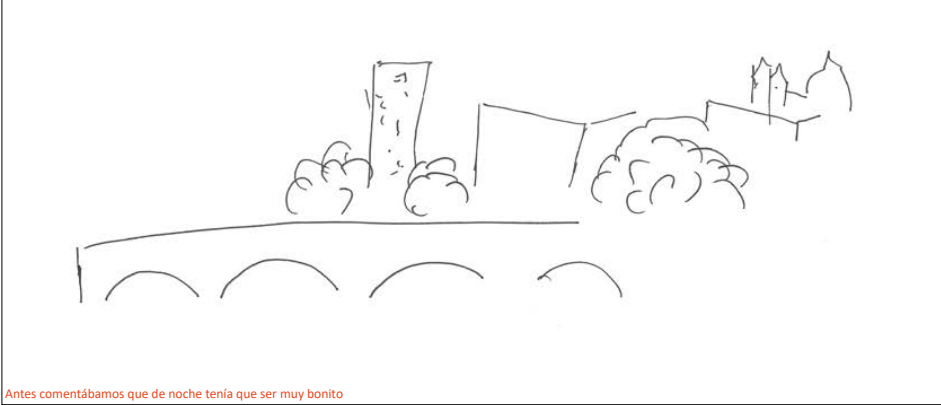

Antes comentábamos que de noche tenía que ser muy bonito

DURACIÓN DE LA ENTREVISTA 2:30" 30" 1" 2" 5"

CASO DE ESTUDIO: MADRID RÍO

señalar en el plano
 Lugares favoritos : Número de personas entrevistadas: 1 (+2)

MR_FV4 domingo 29.09.2019

Lugar de residencia: Cerca. En el barrio.

Grupo de edad:
 0-18 19-30 31-50 51-65 >65

Frecuencia de visita al entorno:
 1 vez / semana varias veces / semana
 1 vez / mes varias veces / mes
 1 vez / año varias veces / año
 Primera vez de visita al entorno

Motivos de la visita al entorno/ Actividades:
Montar en bici, pasear

¿Suele venir acompañado? En caso afirmativo, ¿Con quién suele venir?:
Casi siempre toda la familia.

Elementos positivos del entorno
Todo, no pongo pegos.

Elementos negativos del entorno ¿Qué mejoraría?
Esta parte de aquí tiene menos columpios para niños, pero bueno, supongo que hay que ponerlo por zonas. Pero vamos, lo vemos bien. .

¿Cómo se siente cuando está aquí?
Tranquilidad

¿Tiene alguna historia relacionada con este lugar?
Ahora no sabría decirte.

En su opinión, ¿Qué aporta (el parque) al barrio?
Al quitar la M30 ha sido fundamental. El cambio es muy grande. .

Otros

Grado de Mantenimiento
 n/a bajo medio alto muy alto

Grado de Seguridad
 n/a bajo medio alto muy alto

Accesibilidad
 pie coche bici transporte público _____

Valoración (escénica) de la vista: n/a muy baja baja media alta muy alta no me interesa
 (no del dibujo)



*"Nos gusta mucho la parte esa de allí. La ladera. Ahí venimos bastante".
 Niños: Y los columpios. Los tubos. Y también el esqueleto. Y las ruedas.*

Dibujo de la ciudad:

"Como lo tenemos tan habitual, no prestamos realmente mucha atención. Como vivimos aquí. A lo mejor los turistas. Pero la verdad que no le prestamos demasiada atención a lo que son las vistas en sí".

CASO DE ESTUDIO: MADRID RÍO

DURACIÓN DE LA ENTREVISTA 2' 30" 80" t: 8'

Número de personas entrevistadas: 2

señalar en el plano
Lugares favoritos :



"No, nada".

Dibujo de la ciudad:

Dibujá tú lo que quieras. No nos fijamos en nada.

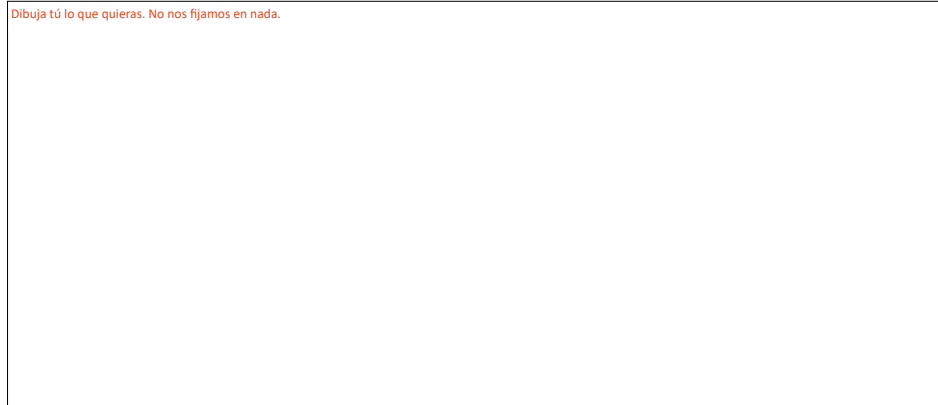

Valoración (escénica) de la vista: n/a muy baja baja media alta muy alta no me interesa
(no del dibujo)

MR_FV4 domingo 29.09.2019

Lugar de residencia: Por el 12 de octubre.

Grupo de edad:

0-18 19-30 31-50 51-65 >65

Frecuencia de visita al entorno:

1 vez / semana varias veces / semana
 1 vez / mes varias veces / mes
 1 vez / año varias veces / año
 Primera vez de visita al entorno

Motivos de la visita al entorno/ Actividades:

Caminar, pasear

¿Suele venir acompañado? En caso afirmativo,
¿Con quién suele venir?:
Juntos (pareja).

Elementos positivos del entorno

La tranquilidad.

Elementos negativos del entorno ¿Qué mejoraría?

Van juntos los ciclistas y los peatones.

¿Cómo se siente cuando está aquí?

Calma. Me quita el estrés.

¿Tiene alguna historia relacionada con este lugar?

No.

En su opinión, ¿Qué aporta (el parque) al barrio?

Bastante mejora de lo que estaba antes. Más movimiento, más gente. Alegría

Otros

Grado de Mantenimiento

n/a bajo medio alto muy alto

Grado de Seguridad

n/a bajo medio alto muy alto

Accesibilidad

pie coche bici transporte público

CASO DE ESTUDIO: MADRID RÍO

DURACIÓN DE LA ENTREVISTA 2' 30" 30" t: 3'

Número de personas entrevistadas: 3

señalar en el plano
Lugares favoritos :

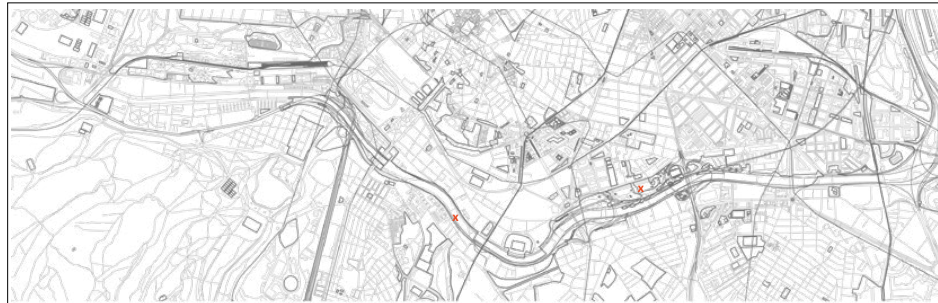

"E1- El barco pirata. E2- El puente verde".

Dibujo de la ciudad:

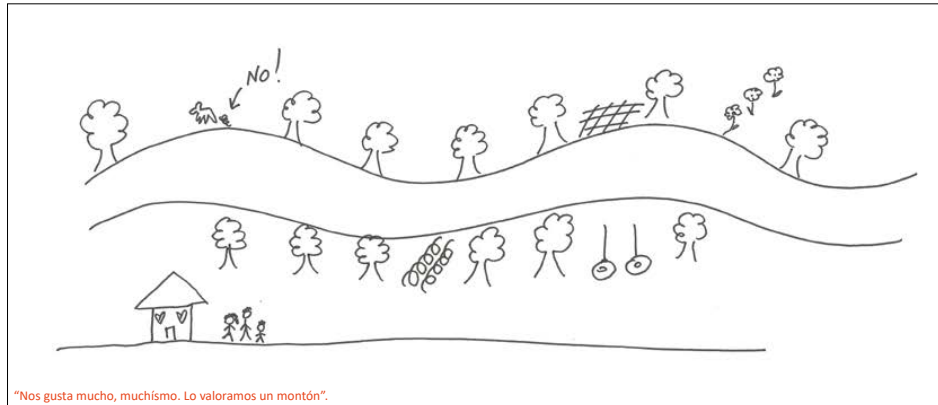

"Nos gusta mucho, muchísimo. Lo valoramos un montón".

Valoración (escénica) de la vista: n/a muy baja baja media alta muy alta no me interesa
(no del dibujo)

MR_FV4 domingo 29.09.2019

Lugar de residencia: En el barrio

Grupo de edad:

0-18 19-30 31-50 51-65 >65

Frecuencia de visita al entorno:

1 vez / semana varias veces / semana
 1 vez / mes varias veces / mes
 1 vez / año varias veces / año
 Primera vez de visita al entorno

Motivos de la visita al entorno/ Actividades:

Pasear

¿Suele venir acompañado? En caso afirmativo,
¿Con quién suele venir?:
Juntos y separados.

Elementos positivos del entorno

Que haya parques para niños, zonas verdes, que sea peatonal. Bicicletas

Elementos negativos del entorno ¿Qué mejoraría?

Bicicletas es por que vayan juntos con los peatones. O al menos deberían ir más lento.

¿Cómo se siente cuando está aquí?

Muy bien. Es como estar o vivir en un pueblo.

¿Tiene alguna historia relacionada con este lugar?

No sé.

En su opinión, ¿Qué aporta (el parque) al barrio?

Zonas verdes.
Conectividad. Une muy bien todo el anillo sur.

Otros

Grado de Mantenimiento

n/a bajo medio alto muy alto

Grado de Seguridad

n/a bajo medio alto muy alto

Accesibilidad

pie coche bici transporte público

DURACIÓN DE LA ENTREVISTA 5' 1' 30" 1' 30" T: 6'

CASO DE ESTUDIO: **DEHESA DE LA VILLA**

Número de personas entrevistadas: 2

Lugares favoritos :

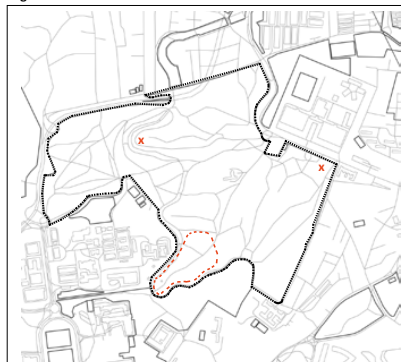

PASEAR

Dibujo en relación con la ciudad:

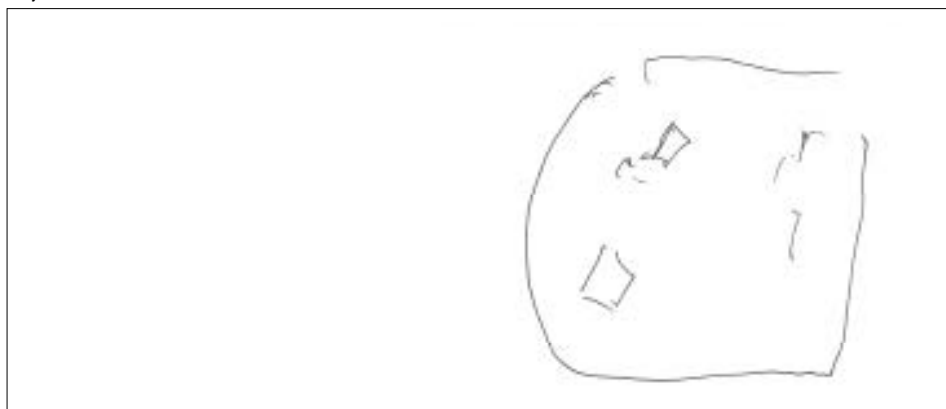

Valoración (escénica) de la vista: n/a muy baja baja media alta muy alta no me interesa (no del dibujo)

DV_SV1 jueves 09.07.2019

Lugar de residencia: El paseo.

Grupo de edad:
 0-18 19-30 31-50 51-65 >65

Frecuencia de visita al entorno:
 1 vez / semana varias veces / semana
 1 vez / mes varias veces / mes
 1 vez / año varias veces / año
 Primera vez de visita al entorno

Motivos de la visita al entorno/ Actividades:
 Pasear

¿Suele venir acompañado? En caso afirmativo, ¿Con quién suele venir?: Vengo solo.

Elementos positivos del entorno
 Corre el aire, es sano para la salud.

Elementos negativos del entorno ¿Qué mejoraría?
 Los perros

¿Cómo se siente cuando está aquí?
 Muy bien, mejor que en el centro. Corre el aire.

¿Tiene alguna historia relacionada con este lugar?
 No, nada en especial. Tengo algún amigo aquí, pero normalmente vengo solo.

En su opinión, ¿Qué aporta (el parque) al barrio?
 Nada más que me gusta venir por aquí.

Otros:
 No, nada.

Grado de Mantenimiento
 n/a bajo medio alto muy alto

Grado de Seguridad
 n/a bajo medio alto muy alto

Accesibilidad
 pie coche bici transporte público

DURACIÓN DE LA ENTREVISTA 7' 1' 2'30" 5' T: 15'30"

CASO DE ESTUDIO: **DEHESA DE LA VILLA**

Número de personas entrevistadas: 2

Lugares favoritos :

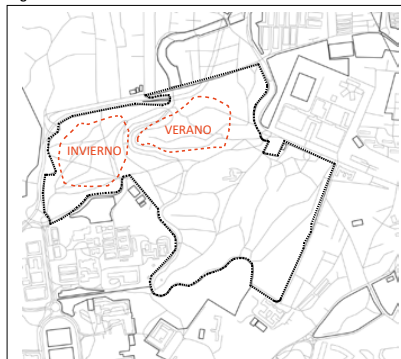

Paseos caminos, descanso en césped, charlar con la gente, merendar, tomar algo, paseos en solitario, refrescarse en las fuentes.

Dibujo en relación con la ciudad:

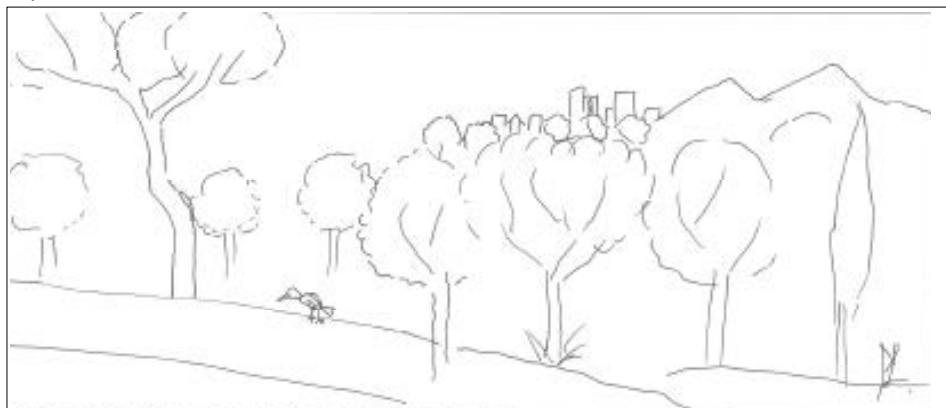

Valoración (escénica) de la vista: n/a muy baja baja media alta muy alta no me interesa (no del dibujo)

DV_SV2 jueves 09.07.2019

Lugar de residencia: Barrio del Pilar.

Grupo de edad:
 0-18 19-30 31-50 51-65 >65

Frecuencia de visita al entorno:
 1 vez / semana varias veces / semana
 1 vez / mes varias veces / mes
 1 vez / año varias veces / año
 Primera vez de visita al entorno

Motivos de la visita al entorno/ Actividades:
 Pasear a los perros.

¿Suele venir acompañado? En caso afirmativo, ¿Con quién suele venir?: Sola, bueno con los perros.

Elementos positivos del entorno
 La vegetación. Es para niños, mayores, jóvenes... Se puede venir con animales. Pueden merendar, jugar, entrenar... Hay fuentes. Las vistas

Elementos negativos del entorno ¿Qué mejoraría?
 Hay personas mayores, referente a plantar y se los quitan. Aunque se respete el carril bici, no se respeta el ir con perros.

¿Cómo se siente cuando está aquí?
 Calma.

¿Tiene alguna historia relacionada con este lugar?
 Aquí muchos por los perros. Gracias a los perros he conocido a mucha gente buena, divertidos y muy agradables

En su opinión, ¿Qué aporta (el parque) al barrio?
 Bastante vida. Puedes hacer un montón de actividades, a elección de la personalidad. No estás obligado a nada, pero tienes opciones.

Otros:
 Más plantas, más vegetación por todas partes. Más puntos de agua a lo mejor, y más lugares de poder echar residuos, separados. No papeleras sueltas.

Grado de Mantenimiento
 n/a bajo medio alto muy alto

Grado de Seguridad
 n/a bajo medio alto muy alto

Accesibilidad
 pie coche bici transporte público Autobús.

DURACIÓN DE LA ENTREVISTA 3' 30" 30" 30" 2' 30" T: 7'

CASO DE ESTUDIO: **DEHESA DE LA VILLA**

Número de personas entrevistadas: 1

Lugares favoritos :



- Pasear
- Comer
- Meditar
- Sentarse a descansar
- Merendar
- Pasar en bici.

DV_SV3 jueves 09.07.2019

Lugar de residencia: Cerca

Grupo de edad:

0-18 19-30 31-50 51-65 >65

Frecuencia de visita al entorno:

1 vez / semana varias veces / semana
 1 vez / mes varias veces / mes
 1 vez / año varias veces / año
 Primera vez de visita al entorno

Motivos de la visita al entorno/ Actividades:

Por los perros y los niños.

¿Suele venir acompañado? En caso afirmativo,

¿Con quién suele venir? Vengo con los niños y los perros.

Elementos positivos del entorno

Pues que es muy natural, está muy aislado. Tienes la sensación como de que no estás en Madrid

Elementos negativos del entorno ¿Qué mejoraría?

n/a

¿Cómo se siente cuando está aquí?

Libre

¿Tiene alguna historia relacionada con este lugar?

No se me ocurre ninguna.

En su opinión, ¿Qué aporta (el parque) al barrio?

Es un valor añadido importante.

Otros:

No se me ocurre nada.

Grado de Mantenimiento

n/a bajo medio alto muy alto

Grado de Seguridad

n/a bajo medio alto muy alto

Accesibilidad

pie coche bici transporte público

Dibujo en relación con la ciudad:



Valoración (escénica) de la vista: n/a muy baja baja media alta muy alta no me interesa
 (no del dibujo)

DURACIÓN DE LA ENTREVISTA 5' 2' 30" 1' T: 8' 30"

CASO DE ESTUDIO: **DEHESA DE LA VILLA**

Número de personas entrevistadas: 2

Lugares favoritos :



PASEAR
SENTARNOS
ANDAR OTRO POCO



DV_SV4 jueves 09.07.2019

Lugar de residencia: Calle Orense.

Grupo de edad:

0-18 19-30 31-50 51-65 >65

Frecuencia de visita al entorno:

1 vez / semana varias veces / semana
 1 vez / mes varias veces / mes
 1 vez / año varias veces / año
 Primera vez de visita al entorno

Motivos de la visita al entorno/ Actividades:

Para caminar, dar un paseo, estar a gusto a la sombra.

¿Suele venir acompañado? En caso afirmativo,

¿Con quién suele venir? Siempre venimos juntos.

Elementos positivos del entorno

Todo. Está bien, demasiado poca gente viene, pero claro, están trabajando

Elementos negativos del entorno ¿Qué mejoraría?

Podría estar mejor cuidado, pero como no hay pasta... No pueden cuidar el césped. Están regando cuatro árboles mal cuidados...

¿Cómo se siente cuando está aquí?

Tranquilo. Nosotros hemos caminado mucho por el circuito

¿Tiene alguna historia relacionada con este lugar?

Bueno, que hace muchos años que venimos, hace cuarenta años. Hemos conocido aquí a mucha gente, jugando a la pelota...

En su opinión, ¿Qué aporta (el parque) al barrio?

Es un pulmón. Esto es lo mejor que hay, los árboles, los pinos. Todo eso da vida, esto es aire puro; aquí no hay coches.

Otros:

Hay que cuidarlo más. No hay gente para cuidarlo.

Grado de Mantenimiento

n/a bajo medio alto muy alto

Grado de Seguridad

n/a bajo medio alto muy alto

Accesibilidad

pie coche bici transporte público Bus

Dibujo en relación con la ciudad:

SE VE NAVACERRADA, LAS NUBES...

Valoración (escénica) de la vista: n/a muy baja baja media alta muy alta no me interesa
 (no del dibujo)

CASO DE ESTUDIO: DEHESA DE LA VILLA

Número de personas entrevistadas: 2

Lugares favoritos :



- Pasear con los perros
- Venir con los mayores
- Socializar con humanos y perros

DV_SV5 jueves 09.07.2019

Lugar de residencia: Aquí al lado.

Grupo de edad:

0-18 19-30 31-50 51-65 >65

Frecuencia de visita al entorno:

1 vez / semana varias veces / semana

1 vez / mes varias veces / mes

1 vez / año varias veces / año

Primera vez de visita al entorno

Motivos de la visita al entorno/ Actividades:

Pasear a los perros

¿Suele venir acompañado? En caso afirmativo,

¿Con quién suele venir?:
Solos pero nos vamos encontrando a gente.

Elementos positivos del entorno

Naturaleza, que estamos en el campo.

Elementos negativos del entorno ¿Qué mejoraría?

Limpieza y que rieguen toda la Dehesa. Porque yo he estado en el parque Juan Carlos I que lo riegan todo.

¿Cómo se siente cuando está aquí?

Es muy agradable. Tranquilidad.

¿Tiene alguna historia relacionada con este lugar?

Pues yo aquí he aprendido a montar en bicicleta, he hecho mucho deporte toda la vida, cuando me han pasado cosas malas he venido aquí y he llorado, cuando me han pasado cosas buenas he venido aquí y he reído... aquí tengo mucha vida yo y muchas historias

En su opinión, ¿Qué aporta (el parque) al barrio?

Es un pulmón.

Otros:

Hay que regar más y cuidarlo más. Limpiarlo.

Grado de Mantenimiento

n/a bajo medio alto muy alto

Grado de Seguridad

n/a bajo medio alto muy alto

Accesibilidad

pie coche bici transporte público

Dibujo en relación con la ciudad:



- Regar - Abrir kioscos con terraza
- Flores - + limpieza
- W.C. - Puestos de helado y bebidas

Valoración (escénica) de la vista: n/a muy baja baja media alta muy alta no me interesa (no del dibujo)

CASO DE ESTUDIO: DEHESA DE LA VILLA

Número de personas entrevistadas: 1

Lugares favoritos :

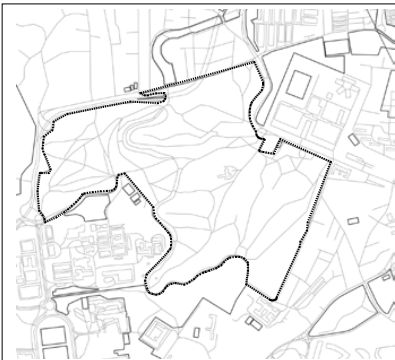

"No me ha dado tiempo. Me acerqué porque me dijeron que había un búnker de la Guerra Civil pero vamos, no me ha dado tiempo a ver mucho."

DV_FV1 sábado 21.09.2019

Lugar de residencia: Lejos del barrio.

Grupo de edad:

0-18 19-30 31-50 51-65 >65

Frecuencia de visita al entorno:

1 vez / semana varias veces / semana

1 vez / mes varias veces / mes

1 vez / año varias veces / año

Primera vez de visita al entorno

Motivos de la visita al entorno/ Actividades:

Mi mujer está en un examen de oposición aquí cerca

¿Suele venir acompañado? En caso afirmativo,

¿Con quién suele venir?:
n/a

Elementos positivos del entorno

Los caminos.
Aunque en particular no me he fijado.

Elementos negativos del entorno ¿Qué mejoraría?

"Es una tontería, pero los caminos que hay fuera de la senda, que al final se hacen por caminar."

¿Cómo se siente cuando está aquí?

En un espacio verde en medio de la ciudad. Relajante.

¿Tiene alguna historia relacionada con este lugar?

n/a

En su opinión, ¿Qué aporta (el parque) al barrio?

No tengo ni idea.

Otros:

Grado de Mantenimiento

n/a bajo medio alto muy alto

Grado de Seguridad

n/a bajo medio alto muy alto

Accesibilidad

pie coche bici transporte público

Dibujo en relación con la ciudad:

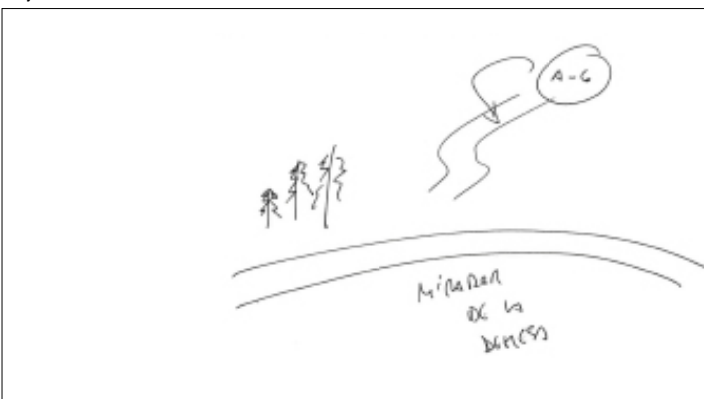

Valoración (escénica) de la vista: n/a muy baja baja media alta muy alta no me interesa (no del dibujo)

DURACIÓN DE LA ENTREVISTA 2' 30" - 30" T: 4'

CASO DE ESTUDIO: **DEHESA DE LA VILLA** Número de personas entrevistadas: 1

DV_FV2 sábado 21.09.2019

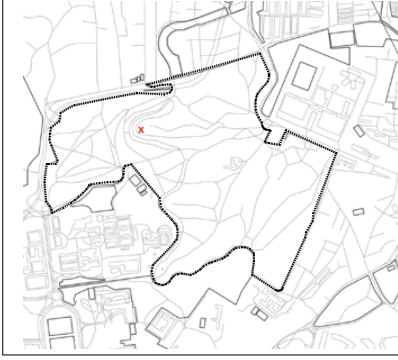
Lugares favoritos :  "El mirador"

Dibujo en relación con la ciudad: "Uy, yo no se hacer nada, solo me fijo en los árboles."

Valoración (escénica) de la vista: n/a muy baja baja media alta muy alta no me interesa (no del dibujo)

Lugar de residencia: En el barrio.

Grupo de edad: 0-18 19-30 31-50 51-65 >65

Frecuencia de visita al entorno:
 1 vez / semana varias veces / semana
 1 vez / mes varias veces / mes
 1 vez / año varias veces / año
 Primera vez de visita al entorno

Motivos de la visita al entorno/ Actividades:
 Para respirar.

¿Suele venir acompañado? En caso afirmativo, ¿Con quién suele venir?:
 Sola

Elementos positivos del entorno
 Es una maravilla.
 Nada en concreto, lo que es el parque, toda la zona.

Elementos negativos del entorno ¿Qué mejoraría?
 Entre semana no hay mucha gente

¿Cómo se siente cuando está aquí?
 Agustísimo. Me relaja muchísimo venir a pasear al parque.

¿Tiene alguna historia relacionada con este lugar?
 No, que llevo toda la vida aquí. Llevo aquí desde los cuatro años.

En su opinión, ¿Qué aporta (el parque) al barrio?
 Antes esta era la carretera. Por aquí subíamos con los coches. No se qué decirte. Que es preciosa, ya lo puedes ver.

Otros:
 Es un parque. Es como si me preguntas por la Casa de Campo, es un parque, estás vendido, pero es que no se puede hacer nada (en respuesta al Grado de seguridad)

Grado de Mantenimiento
 n/a bajo medio alto muy alto

Grado de Seguridad
 n/a bajo medio alto muy alto

Accesibilidad
 pie coche bici transporte público

DURACIÓN DE LA ENTREVISTA 3' 30" - 1" T: 4'30"

CASO DE ESTUDIO: **DEHESA DE LA VILLA** Número de personas entrevistadas: 1

DV_FV3 sábado 21.09.2019

Lugares favoritos :  "A mi me gusta mucho la ruta, porque normalmente vengo sola, por el tema de seguridad."

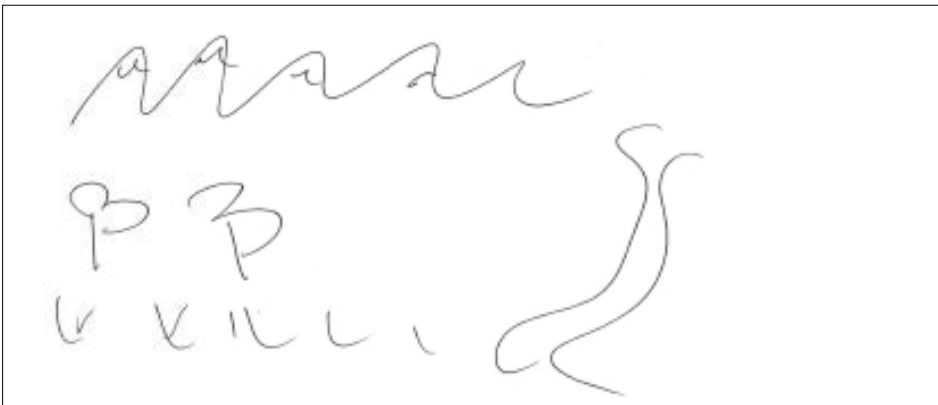
Dibujo en relación con la ciudad: 

Valoración (escénica) de la vista: n/a muy baja baja media alta muy alta no me interesa "Es una maravilla, pero yo miro así y sigo, no me paro". (no del dibujo)

Lugar de residencia: Cerca de Francos Rodríguez

Grupo de edad: 0-18 19-30 31-50 51-65 >65

Frecuencia de visita al entorno:
 1 vez / semana varias veces / semana
 1 vez / mes varias veces / mes
 1 vez / año varias veces / año
 Primera vez de visita al entorno

Motivos de la visita al entorno/ Actividades:
 Para hacer ejercicio, respirar aire puro. Pasear.

¿Suele venir acompañado? En caso afirmativo, ¿Con quién suele venir?:
 Vengo sola

Elementos positivos del entorno
 Todo, todo.

Elementos negativos del entorno ¿Qué mejoraría?
 Nada. Para mí está todo muy bien.

¿Cómo se siente cuando está aquí?
 Feliz. Me gusta mucho la naturaleza.

¿Tiene alguna historia relacionada con este lugar?
 Me gusta mucho más desde que cortaron el tráfico, porque antes circulaban los coches por aquí. Desde que han cortado el tráfico mejor todavía.

En su opinión, ¿Qué aporta (el parque) al barrio?
 Todo beneficios. Para gente de todas las edades, para los perros... Es naturaleza.

Otros:

Grado de Mantenimiento
 n/a bajo medio alto muy alto

Grado de Seguridad
 n/a bajo medio alto muy alto

Accesibilidad
 pie coche bici transporte público

DURACIÓN DE LA ENTREVISTA 3' 30" 30" - 2' T: 6'

CASO DE ESTUDIO: **DEHESA DE LA VILLA**

Número de personas entrevistadas: 2

Lugares favoritos :

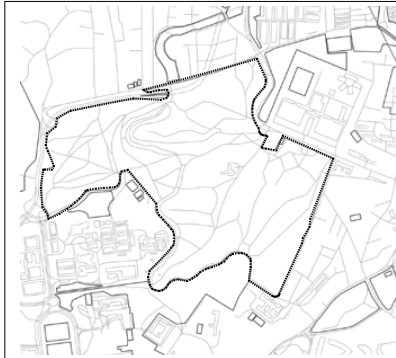

"No tenemos ningún lugar favorito. Paseamos un poco a la deriva. Más o menos se me orientar pero no tenemos ningún rincón favorito ni nada por el estilo. Quizá con el tiempo".

Dibujo en relación con la ciudad:

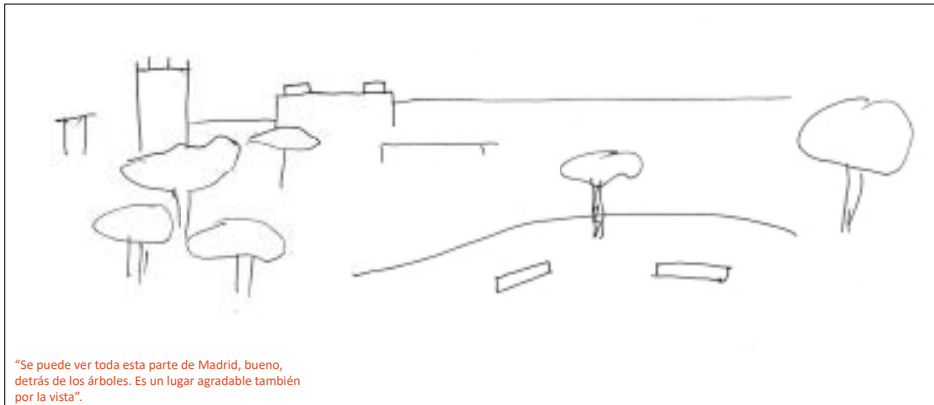

"Se puede ver toda esta parte de Madrid, bueno, detrás de los árboles. Es un lugar agradable también por la vista".

Valoración (escénica) de la vista: n/a muy baja baja media alta muy alta no me interesa (no del dibujo)

DV_FV4 sábado 21.09.2019

Lugar de residencia: Inglaterra

Grupo de edad:

0-18 19-30 31-50 51-65 >65

Frecuencia de visita al entorno:

1 vez / semana varias veces / semana
 1 vez / mes varias veces / mes
 1 vez / año varias veces / año
 Primera vez de visita al entorno

Motivos de la visita al entorno/ Actividades:

Visita a los padres. Dar un paseo

¿Suele venir acompañado? En caso afirmativo,

¿Con quién suele venir?: Juntos (pareja).

Elementos positivos del entorno

Impresionante el trabajo que han hecho (antes todo estaba menos desarrollado). Facilidades para los mayores (ejercicio, cartas...).

Elementos negativos del entorno ¿Qué mejoraría?

Podría haber más papeleras para la gente que pasea a los perros, pero la verdad que está bien.

¿Cómo se siente cuando está aquí?

Es un lugar pacífico, no hay ruidos de coches y contaminación, y para mi eso es lo más agradable. La contaminación química y acústica.

¿Tiene alguna historia relacionada con este lugar?

n/a

En su opinión, ¿Qué aporta (el parque) al barrio?

Es un tesoro, el poder tener un parque como este para todas las edades.

Otros:

Comparando con los parques de Inglaterra simplemente son diferentes. Esto es mediterráneo, requiere mucha menos agua. Pero el usuario no es diferente. Deportistas, perros, niños... digamos de todas partes. En todas partes los jardines se usan de una manera similar.

Grado de Mantenimiento

n/a bajo medio alto muy alto

Grado de Seguridad

n/a bajo medio alto muy alto

Accesibilidad

pie coche bici transporte público

DURACIÓN DE LA ENTREVISTA 5' 30" 30" - 1' 30" T: 8' 30"

CASO DE ESTUDIO: **DEHESA DE LA VILLA**

Número de personas entrevistadas: 2

Lugares favoritos :

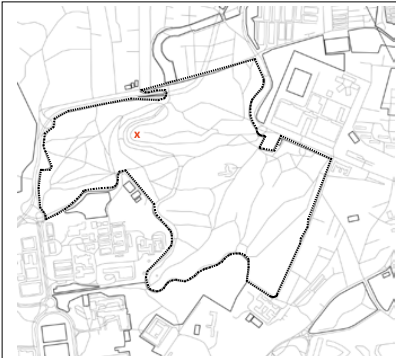

"Nos gusta sentarnos aquí. Porque después de hacer todo el recorrido ya descansamos y luego ya subimos tranquilamente la cuesta".

Dibujo en relación con la ciudad:



"Yo me fijo mucho por la Carretera de la Coruña [A6] y las montañas. No tiene cosas altas, tiene vegetación... eso sí que lo fijo y lo valoro. La gente que vive por ahí no le ponen una torre. El CIEMAT sí que ya una pena. Ya no hay tantas pintadas, pero ha habido una época que escribían "esto mata" y unas cosas...".

Nos gusta mucho. Por allí se ve toda la zona de la sierra y las montañas.

Valoración (escénica) de la vista: n/a muy baja baja media alta muy alta no me interesa (no del dibujo)

DV_FV5 sábado 21.09.2019

Lugar de residencia: En Francos Rodríguez

Grupo de edad:

0-18 19-30 31-50 51-65 >65

Frecuencia de visita al entorno:

1 vez / semana varias veces / semana
 1 vez / mes varias veces / mes
 1 vez / año varias veces / año
 Primera vez de visita al entorno

Motivos de la visita al entorno/ Actividades:

Andar. Hacer bicicleta en las zonas habilitadas.

¿Suele venir acompañado? En caso afirmativo,

¿Con quién suele venir?: Juntos (pareja) por lo general.

Elementos positivos del entorno

Todo, la vegetación.

Elementos negativos del entorno ¿Qué mejoraría?

Lo que no nos gustan son tanto perro que luego no se recogen los excrementos. Ya han quitado los coches por aquí así que ha mejorado mucho.

¿Cómo se siente cuando está aquí?

Respirar, aire puro.

¿Tiene alguna historia relacionada con este lugar?

Era en el pleno mes de noviembre o diciembre. Hacía un frío espantoso, y un tío con una bicicleta completamente desmenuada. Anécdotas pues muchas, llevamos nueve años viviendo por aquí.

En su opinión, ¿Qué aporta (el parque) al barrio?

Casi todo. Es un pulmón.

Otros:

Hay otros más pequeños, que son diferentes, pero nos gusta más venir a este. Es muy distinto. Esto es un bosque antiguo. De hace cientos de años.

Grado de Mantenimiento

n/a bajo medio alto muy alto

Grado de Seguridad

n/a bajo medio alto muy alto

Accesibilidad

pie coche bici transporte público

CASO DE ESTUDIO: PARQUE FORESTAL DE VALDEBEBAS

DURACIÓN DE LA ENTREVISTA 5' 30" 0' 0' 0' T: 5' 30"

Número de personas entrevistadas: 1

Lugares favoritos :



Dibujo en relación con la ciudad:

Se niega a completarlo

Valoración (escénica) de la vista: n/a muy baja baja media alta muy alta no me interesa (no del dibujo)

PFV_SV1 miércoles 26.06.2019

Lugar de residencia: Cerca

Grupo de edad: (Forestal del parque)

0-18 19-30 31-50 51-65 >65

Frecuencia de visita al entorno:

1 vez / semana varias veces / semana
 1 vez / mes varias veces / mes
 1 vez / año varias veces / año
 Primera vez de visita al entorno

Motivos de la visita al entorno/ Actividades:

Trabajo

¿Suele venir acompañado? En caso afirmativo,

¿Con quién suele venir?: Solo, a trabajar.

Cuando no vengo a trabajar vengo acompañado

Elementos positivos del entorno

La repoblación. Es un parque forestal, hay muchas especies: aves, fauna. Puedes hacer ejercicio.

Elementos negativos del entorno ¿Qué mejoraría?

Algún árbol de ribera que han plantado donde no deberían.

¿Cómo se siente cuando está aquí?

Es bonito, me gusta.

¿Tiene alguna historia relacionada con este lugar?

Alguna, pero no te la voy a contar.

En su opinión, ¿Qué aporta (el parque) al barrio?

Está bien, es una forma de comunicar varios barrios (Valdebebas, la Moraleja, Hortaleza, Sancharro). Esto antes era una escombrera

Otros:

Se mejoran cosas continuamente, ahora están poniendo placas solares.

Grado de Mantenimiento

n/a bajo medio alto muy alto

Grado de Seguridad

n/a bajo medio alto muy alto

Accesibilidad

pie coche bici transporte público

CASO DE ESTUDIO: PARQUE FORESTAL DE VALDEBEBAS

DURACIÓN DE LA ENTREVISTA 6' 30" 1' 0' 0' 0' 0' 0' 0' 0' 0' T: 17'

Número de personas entrevistadas: 1

Lugares favoritos :

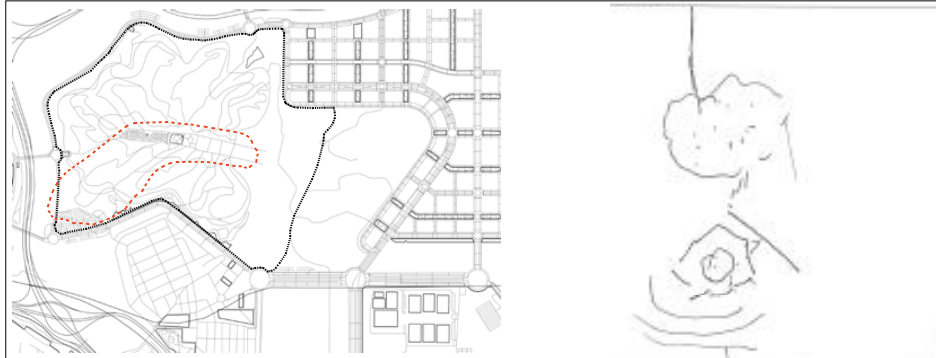

Dibujo en relación con la ciudad:



Valoración (escénica) de la vista: n/a muy baja baja media alta muy alta no me interesa (no del dibujo)

PFV_SV2 miércoles 26.06.2019

Lugar de residencia: Sancharro

Grupo de edad: Profesor de universidad

0-18 19-30 31-50 51-65 >65

Frecuencia de visita al entorno:

1 vez / semana varias veces / semana
 1 vez / mes varias veces / mes
 1 vez / año varias veces / año
 Primera vez de visita al entorno

Motivos de la visita al entorno/ Actividades:

Pasear al perro

¿Suele venir acompañado? En caso afirmativo,

¿Con quién suele venir?: En general, solo

A veces con mi mujer y mis hijos

Elementos positivos del entorno

La zona verde. Puntos de agua

Elementos negativos del entorno ¿Qué mejoraría?

La entrada de las puertas hasta la zona verde es muy dura, no hay sombras.

¿Cómo se siente cuando está aquí?

Me gusta, es como estar en el campo.

¿Tiene alguna historia relacionada con este lugar?

Hay muchos conejos y a veces el perro los persigue.

En su opinión, ¿Qué aporta (el parque) al barrio?

Es una expansión muy positiva.

Otros:

Controlar a los conejos y añadir zonas de sombra.

Grado de Mantenimiento

n/a bajo medio alto muy alto

Grado de Seguridad

n/a bajo medio alto muy alto

Accesibilidad



pie coche bici transporte público

FICHAS DEL TRABAJO DE CAMPO

DURACIÓN DE LA ENTREVISTA 6' 1' 1' 3' T: 11'

CASO DE ESTUDIO: **PARQUE FORESTAL DE VALDEBEBAS** Número de personas entrevistadas: 1

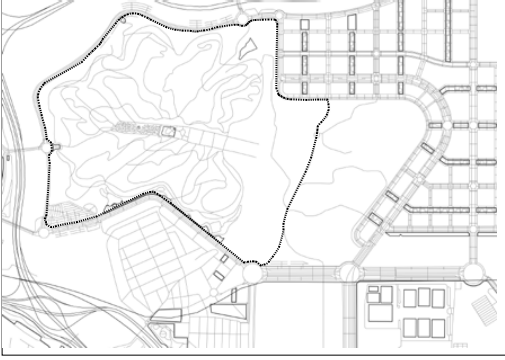
PFV_SV3 *miércoles 26.06.2019*

Lugares favoritos :  

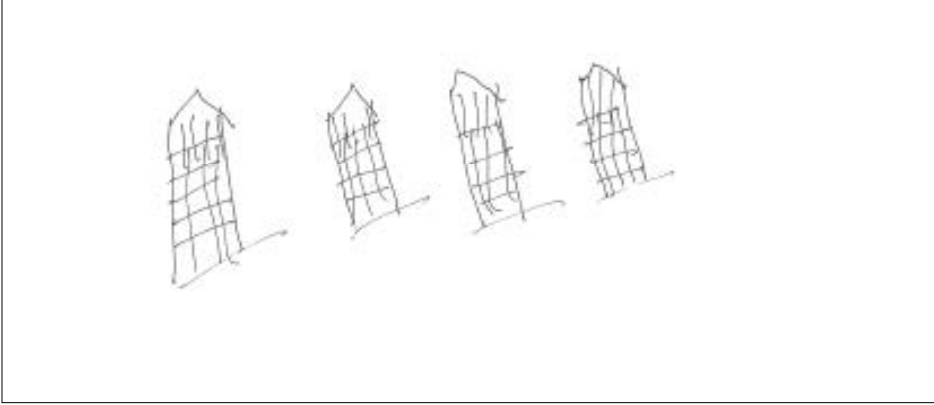
Dibujo en relación con la ciudad: 

Valoración (escénica) de la vista: n/a muy baja baja media alta muy alta no me interesa (no del dibujo)

Grupo de edad: 0-18 19-30 31-50 51-65 >65

Frecuencia de visita al entorno: 1 vez / semana varias veces / semana 1 vez / mes varias veces / mes 1 vez / año varias veces / año Primera vez de visita al entorno

Motivos de la visita al entorno/ Actividades:

¿Suele venir acompañado? En caso afirmativo, ¿Con quién suele venir?:

Elementos positivos del entorno

Elementos negativos del entorno ¿Qué mejoraría?

¿Cómo se siente cuando está aquí?

¿Tiene alguna historia relacionada con este lugar?

En su opinión, ¿Qué aporta (el parque) al barrio?

Otros:

Grado de Mantenimiento n/a bajo medio alto muy alto

Grado de Seguridad n/a bajo medio alto muy alto

Accesibilidad pie coche bici transporte público _____

DURACIÓN DE LA ENTREVISTA 2' 30" 30" T: 3'

CASO DE ESTUDIO: **PARQUE FORESTAL DE VALDEBEBAS** Número de personas entrevistadas: 1

PFV_FV1 *domingo 22.09.2019*

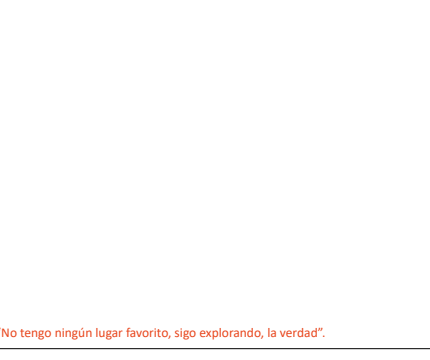
Lugares favoritos :  

Dibujo en relación con la ciudad:

Valoración (escénica) de la vista: n/a muy baja baja media alta muy alta no me interesa "La vista es alta. Para estar cerca de la ciudad es alta". (no del dibujo)

Grupo de edad: 0-18 19-30 31-50 51-65 >65

Frecuencia de visita al entorno: 1 vez / semana varias veces / semana 1 vez / mes varias veces / mes 1 vez / año varias veces / año Primera vez de visita al entorno

Motivos de la visita al entorno/ Actividades:

¿Suele venir acompañado? En caso afirmativo, ¿Con quién suele venir?:

Elementos positivos del entorno

Elementos negativos del entorno ¿Qué mejoraría?

¿Cómo se siente cuando está aquí?

¿Tiene alguna historia relacionada con este lugar?

En su opinión, ¿Qué aporta (el parque) al barrio?

Otros:

Grado de Mantenimiento n/a bajo medio alto muy alto

Grado de Seguridad n/a bajo medio alto muy alto

Accesibilidad pie coche bici transporte público _____

DURACIÓN DE LA ENTREVISTA 3' 30" - 2'30" t: 16'

CASO DE ESTUDIO: PARQUE FORESTAL DE VALDEBEBAS

Número de personas entrevistadas: 2

Lugares favoritos :



PfV_FV2 domingo 22.09.2019

Lugar de residencia: Valdebebas

Grupo de edad:
 0-18 19-30 31-50 51-65 >65

Frecuencia de visita al entorno:
 1 vez / semana varias veces / semana
 1 vez / mes varias veces / mes
 1 vez / año varias veces / año
 Primera vez de visita al entorno

Motivos de la visita al entorno/ Actividades:
 Pasear, montar en bici.

¿Suele venir acompañado? En caso afirmativo, ¿Con quién suele venir?
 Yo si vengo, vengo sola. Él a ratos y a días.

Elementos positivos del entorno
 Yo vengo más a menudo y tampoco digo: "Uoo". No sé, la zona así de los estanques me gusta más. No tanto esta zona de aquí arriba con tanto arbolito y camino.

Elementos negativos del entorno ¿Qué mejoraría?
 Nada en especial.

¿Cómo se siente cuando está aquí?
 Tranquilidad. Comparado con el barrio si que es tranquilidad, y eso que el barrio aún no está muy lleno.

¿Tiene alguna historia relacionada con este lugar?
 No, nada.

En su opinión, ¿Qué aporta (el parque) al barrio?
 Tranquilidad. Al final esto está en Madrid, Madrid. Entonces una zona así verde metida en Madrid capital.

Otros:
 Hoy domingo aquí si pillas gente. Porque depende a que horas. Porque aquí a diario la gente trabaja así que viene poco.

Grado de Mantenimiento
 n/a bajo medio alto muy alto

Grado de Seguridad
 n/a bajo medio alto muy alto

Accesibilidad
 pie coche bici transporte público

Dibujo en relación con la ciudad:

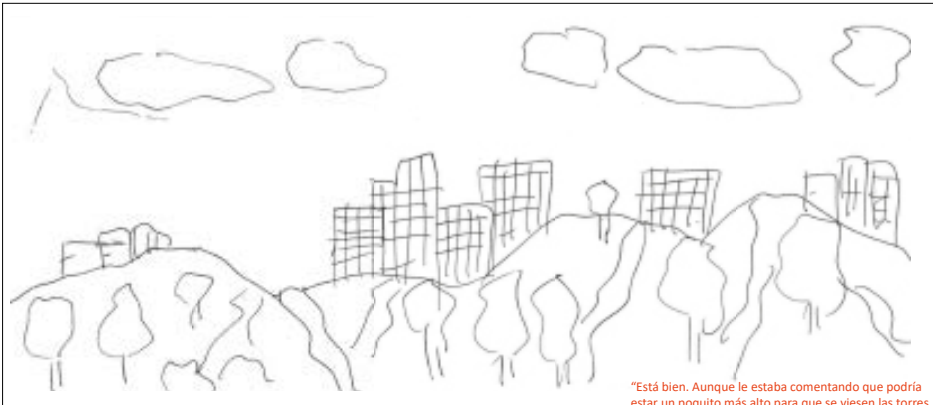

Valoración (escénica) de la vista: n/a muy baja baja media alta muy alta no me interesa (no del dibujo)

DURACIÓN DE LA ENTREVISTA 3' 30" - 1' t: 4'30"

CASO DE ESTUDIO: PARQUE FORESTAL DE VALDEBEBAS

Número de personas entrevistadas: 2 (+1)

Lugares favoritos :

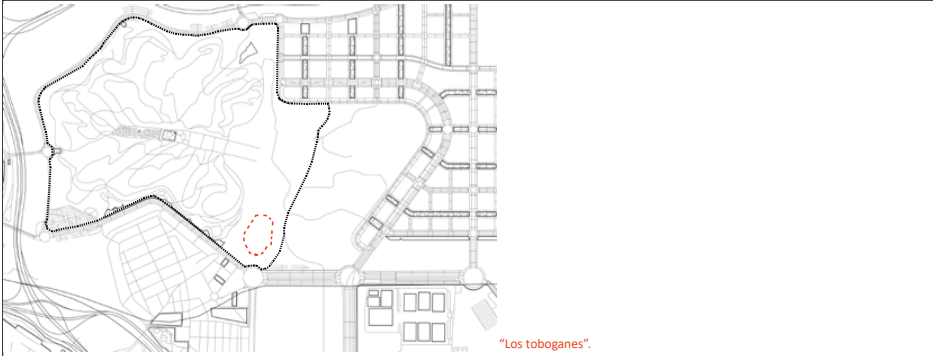

PfV_FV3 domingo 22.09.2019

Lugar de residencia: Sanchararro

Grupo de edad:
 0-18 19-30 31-50 51-65 >65

Frecuencia de visita al entorno:
 1 vez / semana varias veces / semana
 1 vez / mes varias veces / mes
 1 vez / año varias veces / año
 Primera vez de visita al entorno

Motivos de la visita al entorno/ Actividades:
 Caminamos, o vamos a la zona de los toboganes.

¿Suele venir acompañado? En caso afirmativo, ¿Con quién suele venir?
 Juntos, en familia

Elementos positivos del entorno
 El tamaño.

Elementos negativos del entorno ¿Qué mejoraría?
 Es un erial. Tendría que haber más árboles. Fuera no se puede estar. Los árboles, que no los planten pequeños, por favor.

¿Cómo se siente cuando está aquí?
 Relajación. Tranquilidad.

¿Tiene alguna historia relacionada con este lugar?
 Bueno, el niño ahí donde los toboganes son donde se lo suele pasar bien. Le gusta.

En su opinión, ¿Qué aporta (el parque) al barrio?
 Es una zona de recreo. Un pulmón.

Otros:
 En verano no se puede estar.

Grado de Mantenimiento
 n/a bajo medio alto muy alto

Grado de Seguridad
 n/a bajo medio alto muy alto

Accesibilidad
 pie coche bici transporte público

Dibujo en relación con la ciudad:

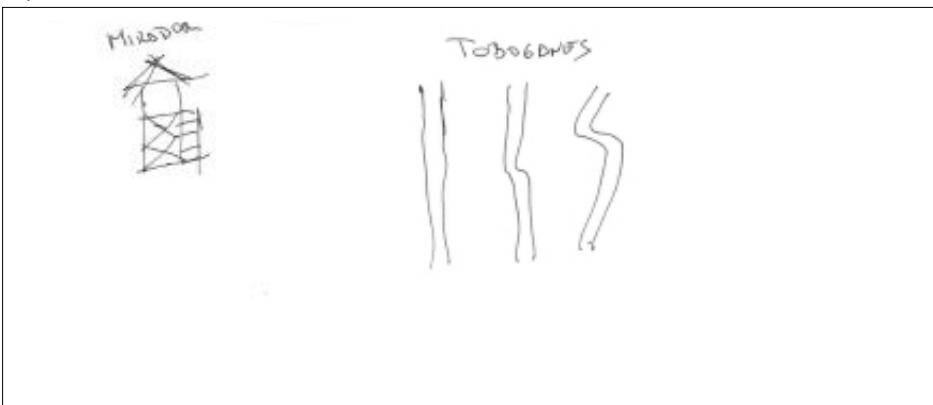

Valoración (escénica) de la vista: n/a muy baja baja media alta muy alta no me interesa (no del dibujo)

DURACIÓN DE LA ENTREVISTA 2'30" 30" 1'30" T: 4'30"

CASO DE ESTUDIO: PARQUE FORESTAL DE VALDEBEBAS

Número de personas entrevistadas: 3 (+3)

Lugares favoritos :

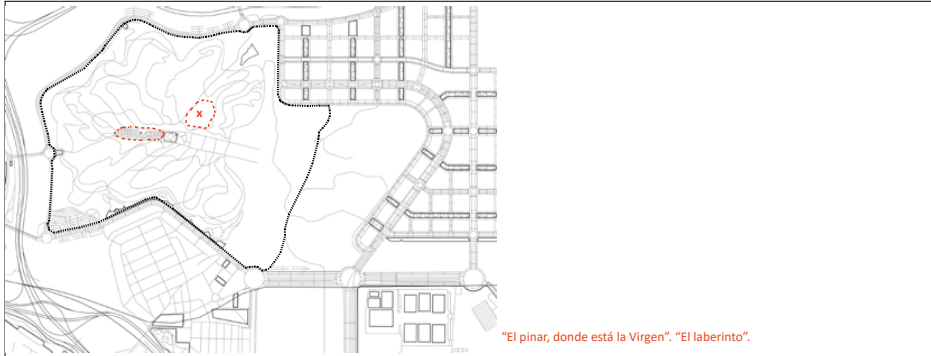

"El pinar, donde está la Virgen". "El laberinto".

Dibujo en relación con la ciudad:



Valoración (escénica) de la vista: n/a muy baja baja media alta muy alta no me interesa
(no del dibujo)

PFV_FV4 domingo 22.09.2019

Lugar de residencia: Cerca

Grupo de edad:
 0-18 19-30 31-50 51-65 >65

Frecuencia de visita al entorno:
 1 vez / semana varias veces / semana
 1 vez / mes varias veces / mes
 1 vez / año varias veces / año
 Primera vez de visita al entorno

Motivos de la visita al entorno/ Actividades:

Caminar.

¿Suele venir acompañado? En caso afirmativo,

¿Con quién suele venir?: Hoy acompañados. Pero venimos solos y acompañados.

Elementos positivos del entorno

Las dimensiones, el acondicionamiento, la variedad de paseo, las cuestas, las diferencias de nivel... El arbolado... todo.

Elementos negativos del entorno ¿Qué mejoraría?

Fuentes.

¿Cómo se siente cuando está aquí?

Libertad. Aire libre, puro. Salud.

¿Tiene alguna historia relacionada con este lugar?

Yo sí pero privada [se ríe] Si necesitas ir al baño de repente, no hay sitio [risas].

En su opinión, ¿Qué aporta (el parque) al barrio?

Calidad de vida. Es un extra. Un sitio para practicar deportes que no tienes que salir de la zona. También para estar con los niños.

Otros:

Grado de Mantenimiento

n/a bajo medio alto muy alto

Grado de Seguridad

n/a bajo medio alto muy alto

Accesibilidad

pie coche bici transporte público

DURACIÓN DE LA ENTREVISTA 3' 30" 2'30" T: 6'

CASO DE ESTUDIO: PARQUE FORESTAL DE VALDEBEBAS

Número de personas entrevistadas: 2

Lugares favoritos :



Como es la primera vez que venimos, este. Es la primera vez que venimos a un sitio así para entrenar a los perros. Así que muy guay.

Dibujo en relación con la ciudad:



"Yo creo que lo que más le falla es que no tiene árboles con un crecimiento rápido. Entonces al final la idea es que parezca un bosque. Y no lo es. Entonces si quieres conseguirlo, pues o esperas veinte años, que es lo que están haciendo, o pones árboles de crecimiento rápido, por lo menos para tapar las vistas, y luego ya dejas."

Valoración (escénica) de la vista: n/a muy baja baja media alta muy alta no me interesa Para allá es preciosa [señalando a la zona de la Sierra]
(no del dibujo)

PFV_FV5 domingo 22.09.2019

Lugar de residencia: Cerca

Grupo de edad:
 0-18 19-30 31-50 51-65 >65

Frecuencia de visita al entorno:
 1 vez / semana varias veces / semana
 1 vez / mes varias veces / mes
 1 vez / año varias veces / año
 Primera vez de visita al entorno

Motivos de la visita al entorno/ Actividades:

Pasear / entrenar a los perros.

¿Suele venir acompañado? En caso afirmativo,

¿Con quién suele venir?: Al ser la primera vez, hemos venido juntos.

Elementos positivos del entorno

Que pueden estar sueltos [los perros] en esta zona.

Elementos negativos del entorno ¿Qué mejoraría?

n/a

¿Cómo se siente cuando está aquí?

No es como lo pintan en los carteles. Da la sensación de que va a ser una zona de bosque y no lo es.

¿Tiene alguna historia relacionada con este lugar?

n/a

En su opinión, ¿Qué aporta (el parque) al barrio?

Es una excusa para llevar los niños. Yo vivo en Pinar y me vengo aquí para poder pasear. Si no hay zonas verdes por la ciudad es difícil pasear.

Otros:

Faltaría una zona para niños. Los niños son super importantes para esta zona de Madrid, está todo lleno de niños.

Grado de Mantenimiento

n/a bajo medio alto muy alto

Grado de Seguridad

n/a bajo medio alto muy alto

Accesibilidad

pie coche bici transporte público

CASO DE ESTUDIO: **PARQUE JUAN CARLOS I**

DURACIÓN DE LA ENTREVISTA 5' 1' 30" 2' 5' 30" T: 14'

Número de personas entrevistadas: 2

Lugares favoritos :

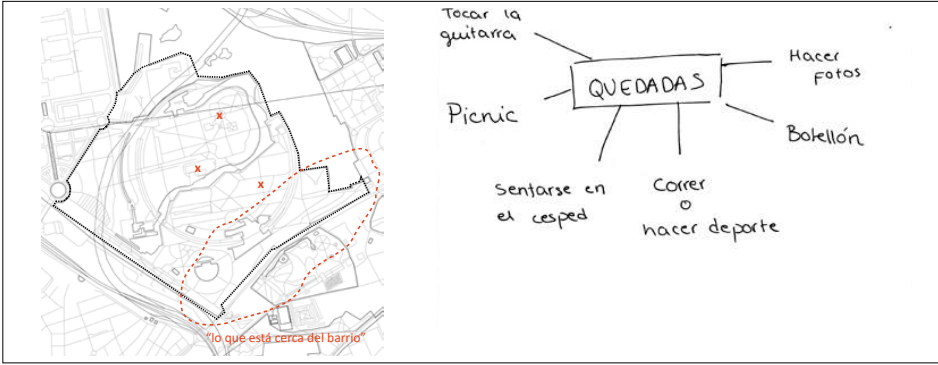

Dibujo en relación con la ciudad:



Valoración (escénica) de la vista: n/a muy baja baja media alta muy alta no me interesa (no del dibujo)

JCI_SV1 viernes 21.06.2019

Lugar de residencia: Barrio los Coronales (Barajas)

Grupo de edad: 0-18 19-30 31-50 51-65 >65

Frecuencia de visita al entorno: 1 vez / semana varias veces / semana

1 vez / mes varias veces / mes

1 vez / año varias veces / año

Primera vez de visita al entorno

Motivos de la visita al entorno/ Actividades: (ultimamente)

¿Suele venir acompañado? En caso afirmativo, ¿Con quién suele venir?: Si, con amigos

Elementos positivos del entorno

Naturaleza, verde, tranquilo, muchas colinas, sitios donde simplemente estar, parques, caminos, rutas.

Elementos negativos del entorno ¿Qué mejoraría?

Agua (asquerosa) Parkings (podrían estar fuera)

¿Cómo se siente cuando está aquí?

"A mi bola". Tranquila. Es un ambiente diferente al de fuera.

¿Tiene alguna historia relacionada con este lugar?

Bastantes anécdotas (picnics, botellón, guitarra).

En su opinión, ¿Qué aporta (el parque) al barrio?

Frescura, más aire. Poder venir aquí y no estar todo el rato en casa.

Otros:

Agua de los lagos / ría

Grado de Mantenimiento n/a bajo medio alto muy alto

Grado de Seguridad n/a bajo medio alto muy alto

Accesibilidad pie coche bici transporte público

DURACIÓN DE LA ENTREVISTA 3' 1' 30" 30" 1' 30" T: 6'

CASO DE ESTUDIO: **PARQUE JUAN CARLOS I**

Número de personas entrevistadas: 1

Lugares favoritos :



Dibujo en relación con la ciudad:

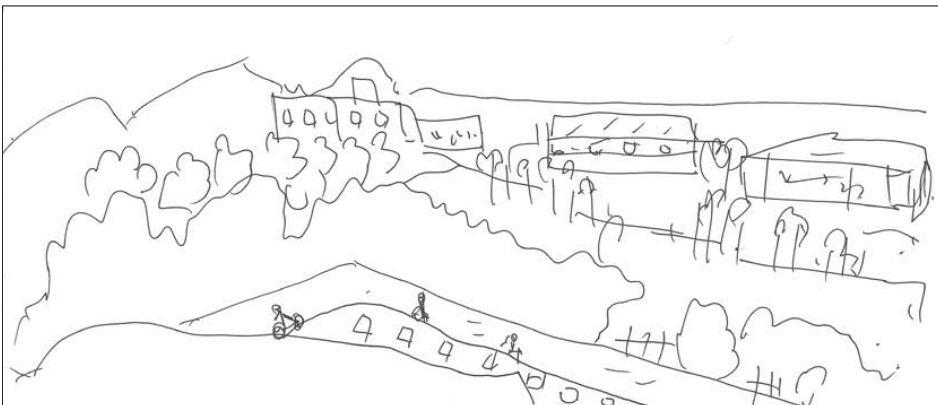

Valoración (escénica) de la vista: n/a muy baja baja media alta muy alta no me interesa (no del dibujo) * Prefiere la vista desde el otro lado, que mira al centro de Madrid

JCI_SV2 viernes 21.06.2019

Lugar de residencia: Barrio los Coronales (Barajas)

Grupo de edad: 0-18 19-30 31-50 51-65 >65

Frecuencia de visita al entorno: 1 vez / semana varias veces / semana

1 vez / mes varias veces / mes

1 vez / año varias veces / año

Primera vez de visita al entorno

Motivos de la visita al entorno/ Actividades:

Montar en bici. Otras veces pasear.

¿Suele venir acompañado? En caso afirmativo, ¿Con quién suele venir?: En este caso solo (bici). Otras veces con mi pareja.

Elementos positivos del entorno

Limpieza, cuidado. Cercanía a casa, comodidad.

Elementos negativos del entorno ¿Qué mejoraría?

No, nunca lo he pensado.

¿Cómo se siente cuando está aquí?

Me encanta.

¿Tiene alguna historia relacionada con este lugar?

Me crié en un barrio que estaba un poco más arriba, y cuando vine a este barrio, hace ya 50 años, esto no existía.

En su opinión, ¿Qué aporta (el parque) al barrio?

Es un parque más grande que el Retiro, quizá sea el más representativo que hay en Madrid. Lo que pasa es que no mucha gente lo conoce. Es una pasada.

Otros:

n/a

Grado de Mantenimiento n/a bajo medio alto muy alto

Grado de Seguridad n/a bajo medio alto muy alto

Accesibilidad pie coche bici transporte público

FICHAS DEL TRABAJO DE CAMPO

DURACIÓN DE LA ENTREVISTA 3' 30" 1' 1' 30" 3' 30" T: 5'

CASO DE ESTUDIO: PARQUE JUAN CARLOS I

Número de personas entrevistadas: 2

Lugares favoritos :



JCI SV3 viernes 21.06.2019

Lugar de residencia: Cerca del barrio

Grupo de edad:
 0-18 19-30 31-50 51-65 >65

Frecuencia de visita al entorno:
 1 vez / semana varias veces / semana
 1 vez / mes varias veces / mes
 1 vez / año varias veces / año
 Primera vez de visita al entorno

Motivos de la visita al entorno/ Actividades:

Dar una vuelta

¿Suele venir acompañado? En caso afirmativo,
 ¿Con quién suele venir?: Si, solemos venir juntos

Elementos positivos del entorno

Los árboles, el verde

Elementos negativos del entorno ¿Qué mejoraría?

No

¿Cómo se siente cuando está aquí?

Relajación

¿Tiene alguna historia relacionada con este lugar?

No

En su opinión, ¿Qué aporta (el parque) al barrio?

Es lo más importante de Madrid, junto al Capricho.

Otros:

No, la verdad que no. Hay parkings... no cambiaría nada.

Grado de Mantenimiento

n/a bajo medio alto muy alto

Grado de Seguridad (por las tardes)

n/a bajo medio alto muy alto

Accesibilidad

pie coche bici transporte público

Dibujo en relación con la ciudad:

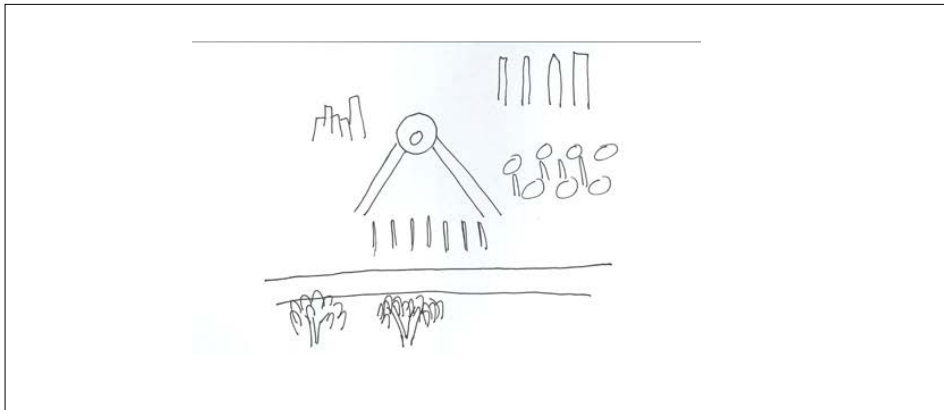

Valoración (escénica) de la vista: n/a muy baja baja media alta muy alta no me interesa
 (no del dibujo)

DURACIÓN DE LA ENTREVISTA 5' 30" 1' 2' 30" 3' T: 12'

CASO DE ESTUDIO: PARQUE JUAN CARLOS I

Número de personas entrevistadas: 1

Lugares favoritos :

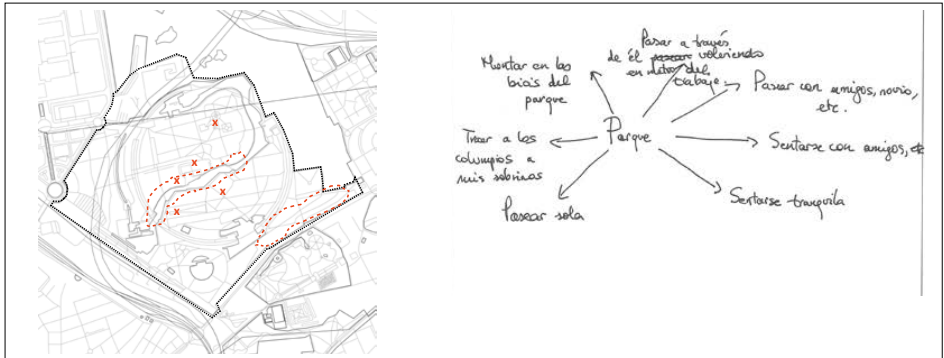

JCI SV4 viernes 21.06.2019

Lugar de residencia: Barajas

Grupo de edad:
 0-18 19-30 31-50 51-65 >65

Frecuencia de visita al entorno:
 1 vez / semana varias veces / semana
 1 vez / mes varias veces / mes
 1 vez / año varias veces / año
 Primera vez de visita al entorno

Motivos de la visita al entorno/ Actividades: como hoy)

A veces a la biblioteca.

¿Suele venir acompañado? En caso afirmativo,

¿Con quién suele venir?: Solo (hoy)

Con mi pareja (por la tarde)

Elementos positivos del entorno

Muchas zonas de paseo, mucho verde, el río, hay mucha gente (te sientes segura), los animales. Es muy agradable. Zonas singulares, a través zonas diferentes

Elementos negativos del entorno ¿Qué mejoraría?

Ahora cada vez menos. Antes casi no había sombra. Cada vez está mejor y en verano se puede estar. Han quitado el anfiteatro - cine de verano

¿Cómo se siente cuando está aquí?

Tranquilidad, verde, amplitud, agua.

¿Tiene alguna historia relacionada con este lugar?

Estar con los amigos tomando algo celebrando un cumpleaños, de fiesta.

En su opinión, ¿Qué aporta (el parque) al barrio?

Es positivo para todos los barrios de alrededor (Coronales, Hortaleza, Barajas)

Otros:

Añadiría fuentes para poder beber. Mejoraría el agua de las tortugas (sanear)

Grado de Mantenimiento

n/a bajo medio alto muy alto

Grado de Seguridad

n/a bajo medio alto muy alto

Accesibilidad

pie coche bici transporte público

Dibujo en relación con la ciudad:



Valoración (escénica) de la vista: n/a muy baja baja media alta muy alta no me interesa
 (no del dibujo)

DURACIÓN DE LA ENTREVISTA 3' 30" 1" 1' 30" 2' 30" T: 9' 30"

CASO DE ESTUDIO: **PARQUE JUAN CARLOS I**

Número de personas entrevistadas: **2**

Lugares favoritos :



Caminar
Ir en bici
Patinar
Celebración de cumpleaños

JCL SV5

viernes 21.06.2019

Lugar de residencia: **E1-Cerca (Coronales) E2-Centro**

Grupo de edad:

0-18 19-30 31-50 51-65 >65

Frecuencia de visita al entorno:

1 vez / semana varias veces / semana
 1 vez / mes varias veces / mes
 1 vez / año varias veces / año

Primera vez de visita al entorno

Motivos de la visita al entorno/ Actividades:

¿Suele venir acompañado? En caso afirmativo,

¿Con quién suele venir?: **Pasear**

Elementos positivos del entorno

El lago, que está muy verde. El alquiler de bici. Las construcciones, el jardín de las tres culturas...

Elementos negativos del entorno ¿Qué mejoraría?

A lo mejor pocas sombras. Podría haber algún restaurante, o bar.

¿Cómo se siente cuando está aquí?

Calma, despejarse, inmensidad. Es muy grande.

¿Tiene alguna historia relacionada con este lugar?

De pequeña venía con mis padres a volar la cometa, o a tirarme haciendo "la croqueta" por la cuesta.

En su opinión, ¿Qué aporta (el parque) al barrio?

Es algo bueno, está genial.

Otros:

Mejoraría alguna zona de césped que está más amarilla. Podrían habilitar una zona de espectáculos.

Grado de Mantenimiento

n/a bajo medio alto muy alto

Grado de Seguridad

n/a bajo medio alto muy alto

Accesibilidad

pie coche bici transporte público _____

Dibujo en relación con la ciudad:

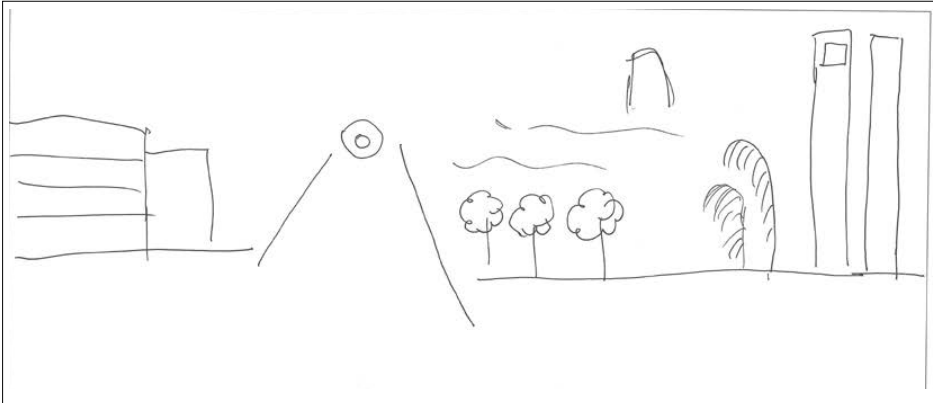

Valoración (escénica) de la vista: n/a muy baja baja media alta muy alta no me interesa
(no del dibujo)

DURACIÓN DE LA ENTREVISTA 3' 30" 30" 30" 1' 30" T: 6"

CASO DE ESTUDIO: **PARQUE JUAN CARLOS I**

Número de personas entrevistadas: **1**

Lugares favoritos :



- Andar
- Meditación

JCL FV1

domingo 14.07.2019

Lugar de residencia: **Lejos.**

Grupo de edad:

0-18 19-30 31-50 51-65 >65

Frecuencia de visita al entorno:

1 vez / semana varias veces / semana
 1 vez / mes varias veces / mes
 1 vez / año varias veces / año

Primera vez de visita al entorno

Motivos de la visita al entorno/ Actividades:

Metro.

¿Suele venir acompañado? En caso afirmativo,

¿Con quién suele venir?: **Suelo venir con mi hermana, pero por ejemplo hoy he venido sola**

Elementos positivos del entorno

Pues es una zona verde en Madrid, hay muchas rutas para poder andar, para ir en bicicleta. Es amplio.

Elementos negativos del entorno ¿Qué mejoraría?

Hombre me pilla un poco lejos, pero la verdad que vengo porque me gusta.

¿Cómo se siente cuando está aquí?

Yo es que necesito el verde. Me armoniza muchísimo. Necesito árboles, zonas verdes... De toda la semana necesito desahogarte.

¿Tiene alguna historia relacionada con este lugar?

Si, una vez con mi hermana vimos que había una especie de festival. Nos metimos a hacer una clase de aerobic y acabamos... rotas.

En su opinión, ¿Qué aporta (el parque) al barrio?

Madrid sin parques de este tipo sería un horror. Sobre todo, por el verano. En invierno pase, pero en verano sin zonas verdes esto sería un erial. Para mí es esencial.

Otros:

Antes había una zona con chorros de agua que estaba muy bien, era como una playa casi. Pero bueno. Podían ponerlos de nuevo. Una zona de ocio.

Grado de Mantenimiento

n/a bajo medio alto muy alto

Grado de Seguridad

n/a bajo medio alto muy alto

Accesibilidad

pie coche bici transporte público **Metro.**

Dibujo en relación con la ciudad:

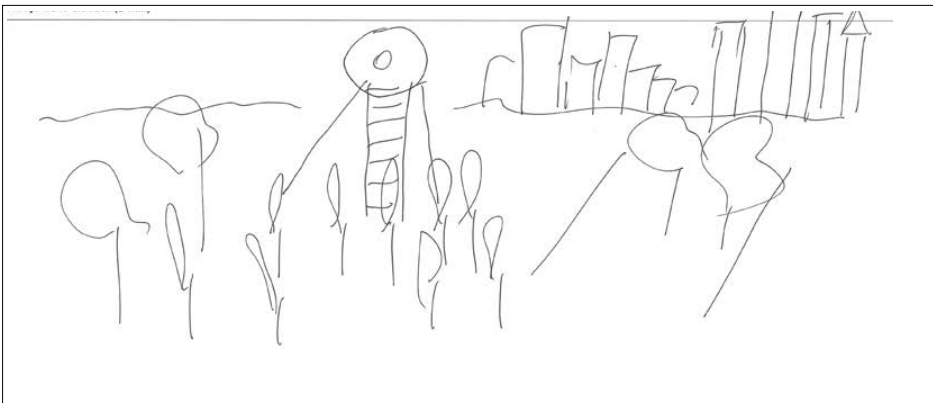

Valoración (escénica) de la vista: n/a muy baja baja media alta muy alta no me interesa
(no del dibujo)

CASO DE ESTUDIO: PARQUE JUAN CARLOS I

DURACIÓN DE LA ENTREVISTA 2' 30" 30" 30" 1" t: 4' 30"

Número de personas entrevistadas: 1

Lugares favoritos :



Correr
ejerc. fisicos en 2. gimnasio

JCI_FV2 domingo 14.07.2019

Lugar de residencia: Canillejas

Grupo de edad:
 0-18 19-30 31-50 51-65 >65

Frecuencia de visita al entorno:
 1 vez / semana varias veces / semana
 1 vez / mes varias veces / mes
 1 vez / año varias veces / año
 Primera vez de visita al entorno

Motivos de la visita al entorno/ Actividades:
 Para pasear o hacer deporte.

¿Suele venir acompañado? En caso afirmativo, ¿Con quién suele venir?:
 Las dos cosas. Hoy vengo acompañado

Elementos positivos del entorno
 Que es un parque, que tiene verde. Que me aleja un poco de la contaminación. Tiene sombra, tiene sol, sitios para correr...

Elementos negativos del entorno ¿Qué mejoraría?
 No se qué decirte. Podría haber algo más de sombra quizá.

¿Cómo se siente cuando está aquí?
 Salud. Relax.

¿Tiene alguna historia relacionada con este lugar?
 En la rueda esa que hay por ahí unos padres subieron a un niño y luego no había forma de bajarle. Y ahí hubo que pedir ayuda para bajarle. Tardaron un rato.

En su opinión, ¿Qué aporta (el parque) al barrio?
 Pues es un pulmón dentro de la ciudad, de aire limpio (se supone).

Otros:
 No veo así nada en particular.

Grado de Mantenimiento
 n/a bajo medio alto muy alto
 Grado de Seguridad
 n/a bajo medio alto muy alto
 Accesibilidad
 pie coche bici transporte público

Dibujo en relación con la ciudad:

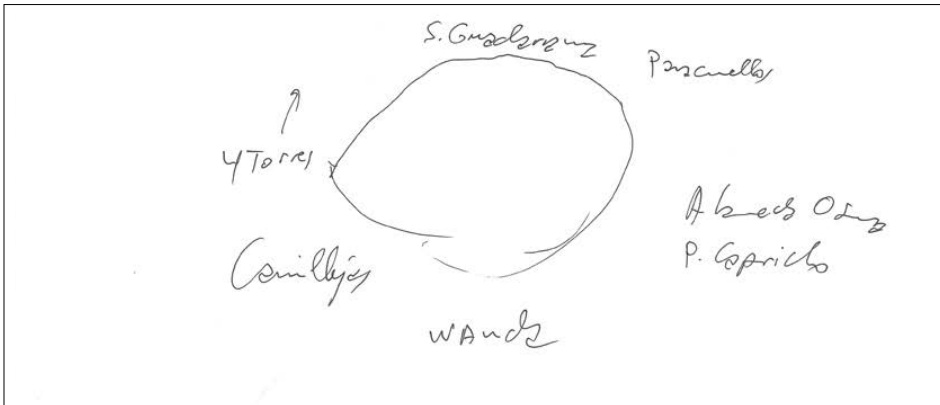

Valoración (escénica) de la vista: n/a muy baja baja media alta muy alta no me interesa (no del dibujo)

DURACIÓN DE LA ENTREVISTA 8' 30" 30" 1" t: 14'

CASO DE ESTUDIO: PARQUE JUAN CARLOS I

Número de personas entrevistadas: 1

Lugares favoritos :



- PASEAR
- MONTAR EN BICI

JCI_FV3 domingo 14.07.2019

Lugar de residencia: Hortaleza

Grupo de edad:
 0-18 19-30 31-50 51-65 >65

Frecuencia de visita al entorno:
 1 vez / semana varias veces / semana
 1 vez / mes varias veces / mes
 1 vez / año varias veces / año
 Primera vez de visita al entorno

Motivos de la visita al entorno/ Actividades:
 Para montar en bici, andar, pasear...

¿Suele venir acompañado? En caso afirmativo, ¿Con quién suele venir?:
 Solo.

Elementos positivos del entorno
 Está bien cuidado, los jardines están bien cuidados. Hay seguridad, no hay delincuencia. Está conseguido.

Elementos negativos del entorno ¿Qué mejoraría?
 Hombre, si los árboles estuviesen más cuidados, si hubiese más sombra...

¿Cómo se siente cuando está aquí?
 El "Santo Grial". No se si me entendes. Soy feliz. No le pido nada más a la vida.

¿Tiene alguna historia relacionada con este lugar?
 Pues muchos recuerdos, Antes venia con mi hermana, con mi sobrino pequeño... con mi madre. Te vienen recuerdos, la nostalgia, melancolía. Pero bueno.

En su opinión, ¿Qué aporta (el parque) al barrio?
 Pues aporta salud, bienestar. Esto es una maravilla. Yo lo conozco desde el primer día. Que yo vivía en Chamartín.

Otros:
 La verdad que claro, los árboles se pueden mejorar, pero eso es tiempo. Y algo de cuidado y seguridad. Los servicios, pero eso es culpa de la gente.

Grado de Mantenimiento
 n/a bajo medio alto muy alto
 Grado de Seguridad
 n/a bajo medio alto muy alto
 Accesibilidad
 pie coche bici transporte público

Dibujo en relación con la ciudad:

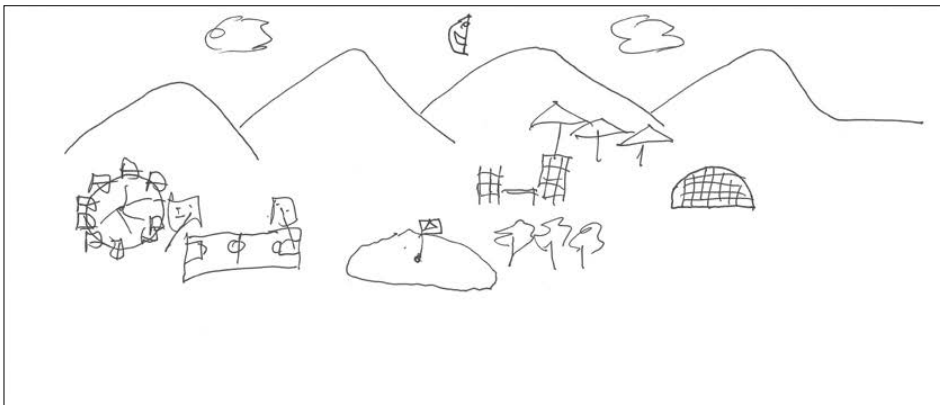

Valoración (escénica) de la vista: n/a muy baja baja media alta muy alta no me interesa (no del dibujo)

CASO DE ESTUDIO: PARQUE JUAN CARLOS I

DURACIÓN DE LA ENTREVISTA 2' 30" 30" 1' 30" t: 4' 30"

Número de personas entrevistadas: 2

Lugares favoritos :



- Andar
- Escuchar música
- Cantar
- Silvar

JCI_FV4 domingo 14.07.2019

Lugar de residencia: Cerca

Grupo de edad:

- 0-18 19-30 31-50 51-65 >65

Frecuencia de visita al entorno:

- 1 vez / semana varias veces / semana
 1 vez / mes varias veces / mes
 1 vez / año varias veces / año
 Primera vez de visita al entorno

Motivos de la visita al entorno/ Actividades:

Para caminar.

¿Suele venir acompañado? En caso afirmativo,

¿Con quién suele venir?: Normalmente solos.

Elementos positivos del entorno

La limpieza, el silencio (excepto los domingos). Es tranquilo.

Elementos negativos del entorno ¿Qué mejoraría?

No, la verdad que nada. No se me ocurre nada.

¿Cómo se siente cuando está aquí?

Tranquilidad. No pensar.

¿Tiene alguna historia relacionada con este lugar?

En principio no, no se me ocurre.

En su opinión, ¿Qué aporta (el parque) al barrio?

Mucho. Es una zona verde del barrio. Bueno, de los barrios porque hay varios barrios cerca. Es una zona verde importante, en Madrid en general.

Otros:

n/a

Grado de Mantenimiento

- n/a bajo medio alto muy alto

Grado de Seguridad

- n/a bajo medio alto muy alto

Accesibilidad

- pie coche bici transporte público

Dibujo en relación con la ciudad:

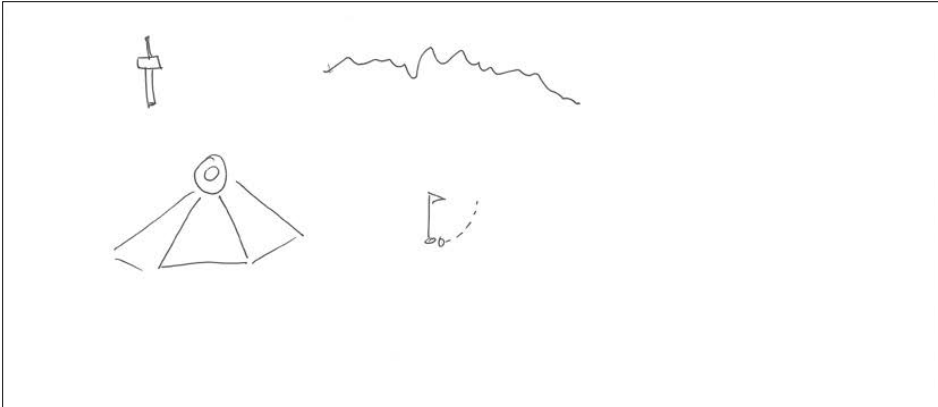

Valoración (escénica) de la vista: n/a muy baja baja media alta muy alta no me interesa (no del dibujo)

DURACIÓN DE LA ENTREVISTA 2' 30" n/a n/a 2' t: 4' 30"

Número de personas entrevistadas: 1

CASO DE ESTUDIO: PARQUE JUAN CARLOS I

Lugares favoritos :



n/a

n/a

JCI_FV5 domingo 14.07.2019

Lugar de residencia: En Alcalá, a 22 min. en coche.

Grupo de edad:

- 0-18 19-30 31-50 51-65 >65

Frecuencia de visita al entorno:

- 1 vez / semana varias veces / semana
 1 vez / mes varias veces / mes
 1 vez / año varias veces / año

Primera vez de visita al entorno

Motivos de la visita al entorno/ Actividades:

Para dar una vuelta y pasar el día.

¿Suele venir acompañado? En caso afirmativo,

¿Con quién suele venir?: Es el primer día que venimos (tía y sobrinos juntos).

Elementos positivos del entorno

Bueno que es muy grande, que está muy bien cuidado el césped. Estamos viendo ahora las cosas que hay.

Elementos negativos del entorno ¿Qué mejoraría?

Que hay espigas

¿Cómo se siente cuando está aquí?

Libres.
Es un pulmón.

¿Tiene alguna historia relacionada con este lugar?

Es un pulmón. Nos ha sorprendido. Porque hay una extensión enorme. Hay olivos, almendros... Como nos gusta estamos disfrutando y descubriéndolo.

En su opinión, ¿Qué aporta (el parque) al barrio?

Pues, tampoco tenemos conocimiento

Otros:

n/a

Grado de Mantenimiento

- n/a bajo medio alto muy alto

Grado de Seguridad

- n/a bajo medio alto muy alto

Accesibilidad

- pie coche bici transporte público

Dibujo en relación con la ciudad:

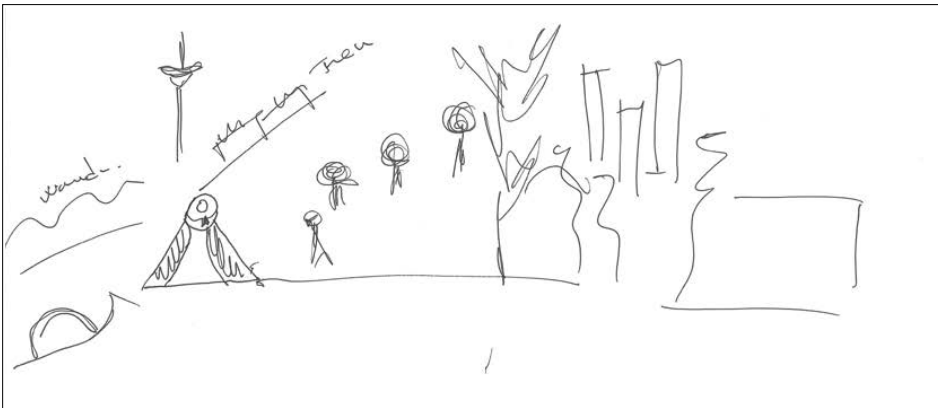

Valoración (escénica) de la vista: n/a muy baja baja media alta muy alta no me interesa (no del dibujo)

CASO DE ESTUDIO: **PARQUE DE LA CUÑA VERDE DE MORATALAZ (O'DONNELL)** DURACIÓN DE LA ENTREVISTA 4' 30" 30" 1' 6' N.º de personas entrevistadas: 1

Lugares favoritos :

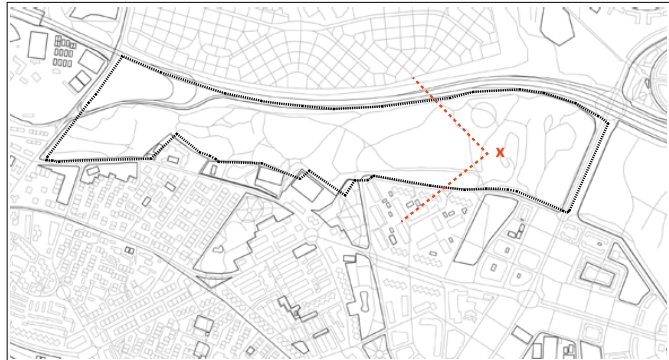

ACTIVIDADES:
PASEAR

Dibujo en relación con la ciudad:

No, dibujar no, para qué voy a dibujar yo. Me fijo en todo, en la vista de Madrid que se coge desde aquí, y ahora porque no se ve por la contaminación pero se ve la sierra y todo, todo. Pero nada más que veas, la contaminación, estamos una temporada que no se ha levantado el aire, y se ve la atmósfera detrás de la ciudad, pero el resto bien.

Valoración (escénica) de la vista: n/a muy baja baja media alta muy alta no me interesa (no del dibujo)

CVM_SV1 *miércoles 17.07.2019*

Lugar de residencia: Barrio Bilbao

Grupo de edad:

0-18 19-30 31-50 51-65 >65

Frecuencia de visita al entorno:

1 vez / semana varias veces / semana
 1 vez / mes varias veces / mes
 1 vez / año varias veces / año
 Primera vez de visita al entorno

Motivos de la visita al entorno/ Actividades:

Vengo andando para moverme un poco.

¿Suele venir acompañado? En caso afirmativo,

¿Con quién suele venir?: Solo.

Elementos positivos del entorno

Pues toda la naturaleza y tomar aire un poco de lo que son las calles.

Elementos negativos del entorno ¿Qué mejoraría?

No me gusta es que vaya la gente por el parque y lo dejen todo de botellas. El público no se sabe comportar.

¿Cómo se siente cuando está aquí?

Pues dar mi vuelta y al llegar a casa decir: pues me he dado un buen paseo. Para las piernas y eso. Y de paso ya compra uno, ya hace las tareas y ya está.

¿Tiene alguna historia relacionada con este lugar?

No, nada.

En su opinión, ¿Qué aporta (el parque) al barrio?

Mucho. Estando como Dios manda y que el público sepa cuidarlo. Además, tiene muchísima arboleda y me gusta este barrio la verdad. Yo esto lo conocí de campo, y ahora está esto. Pues ahora está estuendo, todo lo que sean árboles.

Otros:

n/a

Grado de Mantenimiento

n/a bajo medio alto muy alto

Grado de Seguridad

n/a bajo medio alto muy alto

Accesibilidad

pie coche bici transporte público

DURACIÓN DE LA ENTREVISTA 3' 30" 30" 1' 4' 30" N.º de personas entrevistadas: 1

CASO DE ESTUDIO: **PARQUE DE LA CUÑA VERDE DE MORATALAZ (O'DONNELL)**

Lugares favoritos :

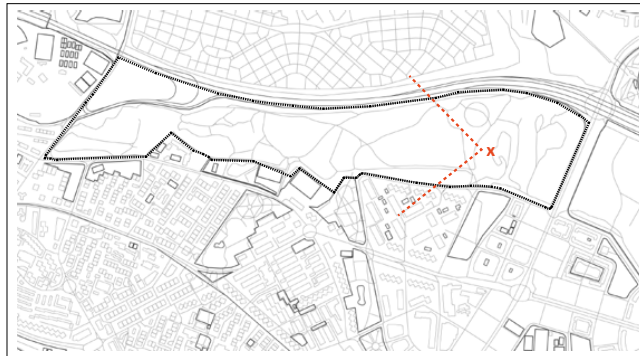

ACTIVIDADES:
VENIR CON LOS NIÑOS
SENDERISMO

Dibujo en relación con la ciudad:

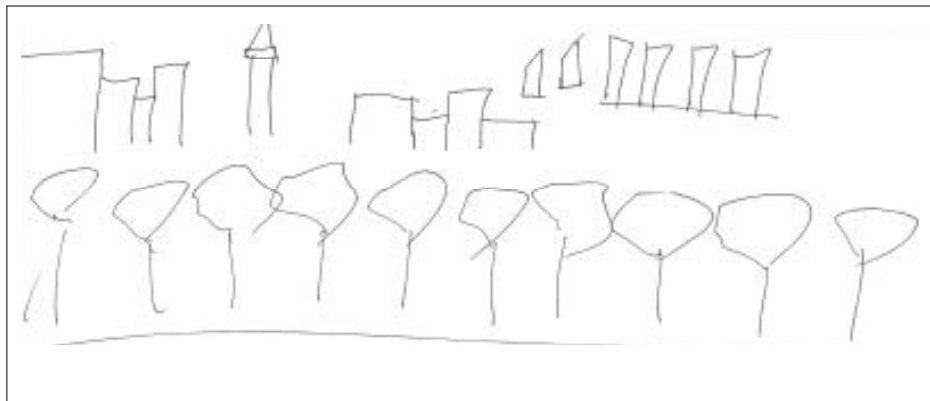

Valoración (escénica) de la vista: n/a muy baja baja media alta muy alta no me interesa (no del dibujo)

CVM_SV2 *miércoles 17.07.2019*

Lugar de residencia: Lejos. Vengo en metro.

Grupo de edad:

0-18 19-30 31-50 51-65 >65

Frecuencia de visita al entorno:

1 vez / semana varias veces / semana
 1 vez / mes varias veces / mes
 1 vez / año varias veces / año
 Primera vez de visita al entorno

Motivos de la visita al entorno/ Actividades:

Por el campamento, por trabajo. En invierno no venimos.

¿Suele venir acompañado? En caso afirmativo,

¿Con quién suele venir?: Con los niños

Elementos positivos del entorno

Hay muchos lugares para los chavales, mucho sitio para correr, y luego el parque de al lado tiene zonas interactivas, para practicar deporte.

Elementos negativos del entorno ¿Qué mejoraría?

Yo creo que no... yo no he visto

¿Cómo se siente cuando está aquí?

Tranquilidad.

¿Tiene alguna historia relacionada con este lugar?

No... Porque francamente he estado aquí tres o cuatro veces así que no tengo muchas anécdotas.

En su opinión, ¿Qué aporta (el parque) al barrio?

Bueno, yo no soy del barrio, pero imagino que es una buena zona para que los padres traigan aquí a sus hijos, para que se diviertan, corran un poco, porque luego en la calle no pueden. También para que corran los animales, los perros.

Otros:

n/a

Grado de Mantenimiento

n/a bajo medio alto muy alto

Grado de Seguridad

n/a bajo medio alto muy alto

Accesibilidad

pie coche bici transporte público Metro

DURACIÓN DE LA ENTREVISTA 2' 30" 30" 30" 3' T: 6' 30"

CASO DE ESTUDIO: **PARQUE DE LA CUÑA VERDE DE MORATALAZ (O'DONNELL)**

Número de personas entrevistadas: **1**

Lugares favoritos :



ACTIVIDADES:
 PASEAR AL PERRO
 BICI (Tengo pendiente traerla)
 CORRER (sí no hace demasiado calor)

"De momento no. Yo creo que de momento ni lo conozco entero. Me gusta mucho que esté el campo de fútbol ahí en medio del parque, que alguna vez he ido porque había algún amigo ahí entrenando, pero tanto como lugar favorito no."

Dibujo en relación con la ciudad:

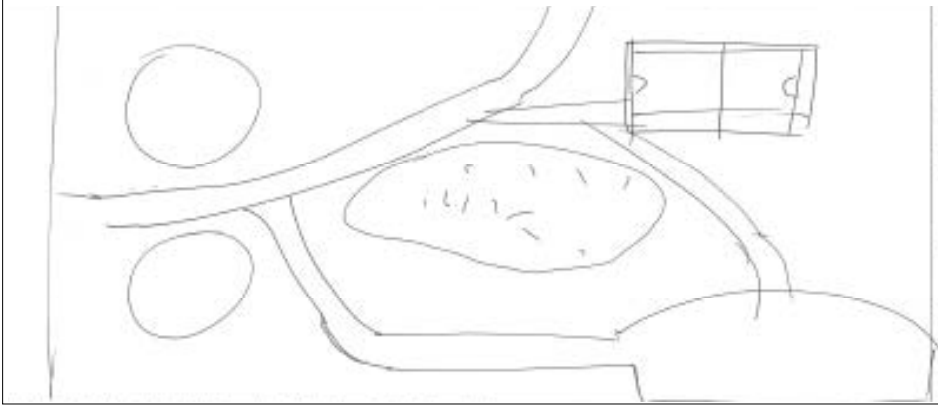

Valoración (escénica) de la vista: n/a muy baja baja media alta muy alta no me interesa (no del dibujo)

CVM_SV3 *miércoles 17.07.2019*

Lugar de residencia: **Cerca, en este barrio.**

Grupo de edad:
 0-18 19-30 31-50 51-65 >65

Frecuencia de visita al entorno:
 1 vez / semana varias veces / semana
 1 vez / mes varias veces / mes
 1 vez / año varias veces / año
 Primera vez de visita al entorno

Motivos de la visita al entorno/ Actividades:
 Por andar, por pasear al perro.

¿Suele venir acompañado? En caso afirmativo, ¿Con quién suele venir?: **En general solo, pero depende del día. A veces vengo con mi pareja.**

Elementos positivos del entorno
Es grande, tiene mucha vegetación, da algo positivo al barrio, puedes despreocuparte del perro, hay zona deportiva.

Elementos negativos del entorno ¿Qué mejoraría?
Está un poco lejos de mi casa, pero vamos, ya ves tú... ando un poquito más y ya está.

¿Cómo se siente cuando está aquí?
Feliz. Libertad. También vengo a hacer deporte. Yo lo definiría como libertad y un hábito sano

¿Tiene alguna historia relacionada con este lugar?
Como soy algo nuevo en el barrio de momento no, pero seguro que las habrá con el tiempo.

En su opinión, ¿Qué aporta (el parque) al barrio?
 n/a

Otros:
No te sabría decir, lo que conozco me gusta. Quizás, algún comercio, donde comprar una bebida... Pero algún sitio para estar sentados con una agüita fría.

Grado de Mantenimiento
 n/a bajo medio alto muy alto

Grado de Seguridad
 n/a bajo medio alto muy alto

Accesibilidad
 pie coche bici transporte público

DURACIÓN DE LA ENTREVISTA 2' 30" 30" 30" 3' T: 4' 30"

CASO DE ESTUDIO: **PARQUE DE LA CUÑA VERDE DE MORATALAZ (O'DONNELL)**

Número de personas entrevistadas: **1**

Lugares favoritos :



"VENGO SOLO A ANDAR"

Dibujo en relación con la ciudad:

"Dibuja tú el "pirulí" y la torre Picasso. En general, te relaja mucho. Vas girando la cabeza de izquierda a derecha o al revés. No la puedes tener quieta, siempre quieres descubrir algo nuevo."

Valoración (escénica) de la vista: n/a muy baja baja media alta muy alta no me interesa (no del dibujo)

CVM_SV4 *miércoles 17.07.2019*

Lugar de residencia: **Cerca**

Grupo de edad:
 0-18 19-30 31-50 51-65 >65

Frecuencia de visita al entorno:
 1 vez / semana varias veces / semana
 1 vez / mes varias veces / mes
 1 vez / año varias veces / año
 Primera vez de visita al entorno

Motivos de la visita al entorno/ Actividades:
 Por andar.

¿Suele venir acompañado? En caso afirmativo, ¿Con quién suele venir?:
Depende del día pero suelo venir solo.

Elementos positivos del entorno
La cercanía de casa y limpieza.

Elementos negativos del entorno ¿Qué mejoraría?
Por la noche poca iluminación. Pero vamos, nada.

¿Cómo se siente cuando está aquí?
Tranquilidad.

¿Tiene alguna historia relacionada con este lugar?
No, ninguna.

En su opinión, ¿Qué aporta (el parque) al barrio?
Pues lo que todos los parques, tranquilidad, relajación. Yo creo que es positivo.

Otros:

Grado de Mantenimiento
 n/a bajo medio alto muy alto

Grado de Seguridad
 n/a bajo medio alto muy alto

Accesibilidad
 pie coche bici transporte público

CASO DE ESTUDIO: **PARQUE DE LA CUÑA VERDE DE MORATALAZ (O'DONNELL)**

DURACIÓN DE LA ENTREVISTA 3' 30" - 1' 30" T: 5'
 Número de personas entrevistadas: 2

Lugares favoritos :



"Me gusta mucho la zona donde están los pinos, que te evades más... No escuchas tanto la carretera. Y luego esta por el mirador"

Dibujo en relación con la ciudad:



Valoración (escénica) de la vista: n/a muy baja baja media alta muy alta no me interesa "Lo típico es que venga la gente a hacerse fotos." (no del dibujo)

CVM_FVI domingo 28.09.2019

Lugar de residencia: Cerca

Grupo de edad:

0-18 19-30 31-50 51-65 >65

Frecuencia de visita al entorno:

1 vez / semana varias veces / semana
 1 vez / mes varias veces / mes
 1 vez / año varias veces / año

Primera vez de visita al entorno

Motivos de la visita al entorno/ Actividades:

Pasear. Ocasionalmente de picnic (Buen tiempo).

¿Suele venir acompañado? En caso afirmativo,

¿Con quién suele venir? Generalmente sola. A veces con él.

Elementos positivos del entorno

Está bastante limpio comparado con otros, que tiene mucha zona para los perros, aire libre, deporte. Luego las vistas, las vistas son impresionantes.

Elementos negativos del entorno ¿Qué mejoraría?

Podría tener algo más de verde, quitar malas hierbas, pero hay tantas que es imposible, no dan abasto.

¿Cómo se siente cuando está aquí?

Tranquilidad. Aire libre. Relax.

¿Tiene alguna historia relacionada con este lugar?

No, nada.

En su opinión, ¿Qué aporta (el parque) al barrio?

Es una zona de naturaleza, también Moratalaz tiene muchos parques, pero una impresionante, donde poder pasear, evadite un poco, y estar en un entorno con árboles... Es como un mini pulmón de Moratalaz. Aunque tengamos la carretera aquí al lado.

Otros:

Grado de Mantenimiento

n/a bajo medio alto muy alto

Grado de Seguridad

n/a bajo medio alto muy alto

Accesibilidad

pie coche bici transporte público

DURACIÓN DE LA ENTREVISTA 5' 30" - 1' T: 6' 30"
 Número de personas entrevistadas: 2

CASO DE ESTUDIO: **PARQUE DE LA CUÑA VERDE DE MORATALAZ (O'DONNELL)**

Lugares favoritos :

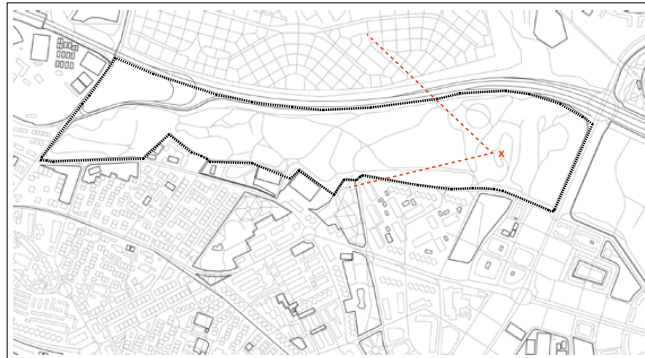

E1- "A mí lo que me gusta es el poder caminar, no un lugar en concreto".
 E2 - "Este, por las vistas"

Dibujo en relación con la ciudad:

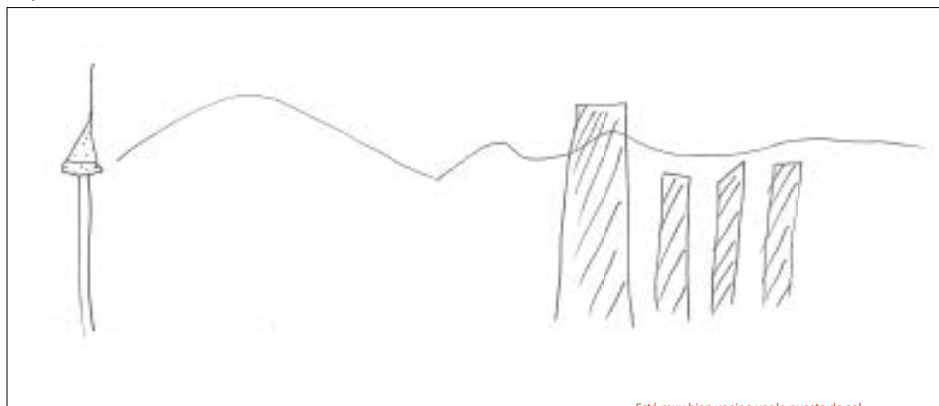

Valoración (escénica) de la vista: n/a muy baja baja media alta muy alta no me interesa "Está muy bien venir a ver la puesta de sol. Es un valor añadido para el parque." (no del dibujo)

CVM_FVI domingo 28.09.2019

Lugar de residencia: Cerca

Grupo de edad:

0-18 19-30 31-50 51-65 >65

Frecuencia de visita al entorno:

1 vez / semana varias veces / semana
 1 vez / mes varias veces / mes
 1 vez / año varias veces / año

Primera vez de visita al entorno

Motivos de la visita al entorno/ Actividades:

Correr, caminar, dominadas..

¿Suele venir acompañado? En caso afirmativo,

¿Con quién suele venir? Solo entre semana. Juntos en fin de semana.

Elementos positivos del entorno

Está bonito. Árboles. Pulmón. Se puede pasear. Hay sitio para la gente mayor, los perros...

Elementos negativos del entorno ¿Qué mejoraría?

Las instalaciones de deporte no están planteadas por profesionales. Podría haber un rocódromo, además.

¿Cómo se siente cuando está aquí?

Es muy agradable. Es tranquilo, se puede pasear a gusto. Puedes relacionarte.

¿Tiene alguna historia relacionada con este lugar?

Yo he visto crecer los arbolitos, porque se plantaron muy pequeñitos y es bonito ver como han crecido.

En su opinión, ¿Qué aporta (el parque) al barrio?

Es tranquilo, se puede hacer deporte. Es importante para el parque. Las vistas de la sierra, hay zonas para niños...

Otros:

Grado de Mantenimiento

n/a bajo medio alto muy alto

Grado de Seguridad

n/a bajo medio alto muy alto

Accesibilidad

pie coche bici transporte público

DURACIÓN DE LA ENTREVISTA 4' 30" - 1' 30" T: 6'

CASO DE ESTUDIO: **PARQUE DE LA CUÑA VERDE DE MORATALAZ (O'DONNELL)**

Número de personas entrevistadas: 2

CVM_FV1 domingo 28.09.2019

Lugar de residencia: Cerca

Grupo de edad:
 0-18 19-30 31-50 51-65 >65

Frecuencia de visita al entorno:
 1 vez / semana varias veces / semana
 1 vez / mes varias veces / mes
 1 vez / año varias veces / año
 Primera vez de visita al entorno

Motivos de la visita al entorno/ Actividades:
 Caminar

¿Suele venir acompañado? En caso afirmativo, ¿Con quién suele venir?:
 Juntos.

Elementos positivos del entorno
 Las arboledas. Los paseos para andar. Está cuidado.

Elementos negativos del entorno ¿Qué mejoraría?
 La zona pendiente de hacer.
 El tema de los perros, pero no es del parque, es la gente.

¿Cómo se siente cuando está aquí?
 Agradable.
 Segura.

¿Tiene alguna historia relacionada con este lugar?
 Pues cuando se quemó el Windsor, que lo vimos desde aquí. La imagen así que salió de la silueta.

En su opinión, ¿Qué aporta (el parque) al barrio?
 Las zonas verdes son fundamentales. Es un sitio de escape. Un deahogo.
 Este al ser más grande permite andar más.

Otros:
 Llevamos viviendo aquí 30 años. Uno de los primeros árboles lo planté yo, así que hemos visto todo.

Grado de Mantenimiento
 n/a bajo medio alto muy alto

Grado de Seguridad
 n/a bajo medio alto muy alto

Accesibilidad
 pie coche bici transporte público

Lugares favoritos :



“Lo miramos y seguimos andando. Siempre hacemos un altito allí. La puesta de sol desde aquí es espectacular”.

Dibujo en relación con la ciudad:

“Ahora mismo estaba pensando que hay un proyecto para que desaparezca Torre España, y estaba pensando que es una pena porque va a cambiar totalmente el skyline si desaparece el piruli. Se va anotar un montón. La vista va a cambiar.”
 “Al mirar, me fijo en el horizonte”.

“En esta época está bien, pero en otras cuando se ve la nieve también es bonito”.

Valoración (escénica) de la vista: n/a muy baja baja media alta muy alta no me interesa (no del dibujo)

DURACIÓN DE LA ENTREVISTA 4' 30" - 1' 30" T: 6'

CASO DE ESTUDIO: **PARQUE DE LA CUÑA VERDE DE MORATALAZ (O'DONNELL)**

Número de personas entrevistadas: 2

CVM_FV1 domingo 28.09.2019

Lugar de residencia: Cerca

Grupo de edad:
 0-18 19-30 31-50 51-65 >65

Frecuencia de visita al entorno:
 1 vez / semana varias veces / semana
 1 vez / mes varias veces / mes
 1 vez / año varias veces / año
 Primera vez de visita al entorno

Motivos de la visita al entorno/ Actividades:
 Botellón y pasear al perro.

¿Suele venir acompañado? En caso afirmativo, ¿Con quién suele venir?:
 Con amigos en general.

Elementos positivos del entorno
 Las vistas. Y que hay para hacer cosas, por ejemplo, dominadas.

Elementos negativos del entorno ¿Qué mejoraría?
 Pocas fuentes

¿Cómo se siente cuando está aquí?
 Tranquilidad

¿Tiene alguna historia relacionada con este lugar?
 Un día en la alcantarilla esa que hay ahí abajo se me cayeron las correas de los perros

En su opinión, ¿Qué aporta (el parque) al barrio?
 Es un pulmón.
 También hay actividades (ahora son las fiestas).
 Para los perros está bien.

Otros:
 Esto lo suyo es venir en primavera, bueno, o con buen tiempo

Grado de Mantenimiento
 n/a bajo medio alto muy alto

Grado de Seguridad
 n/a bajo medio alto muy alto

Accesibilidad
 pie coche bici transporte público

Lugares favoritos :



“Este. Por las vistas, porque se ve Madrid.”.

Dibujo en relación con la ciudad:

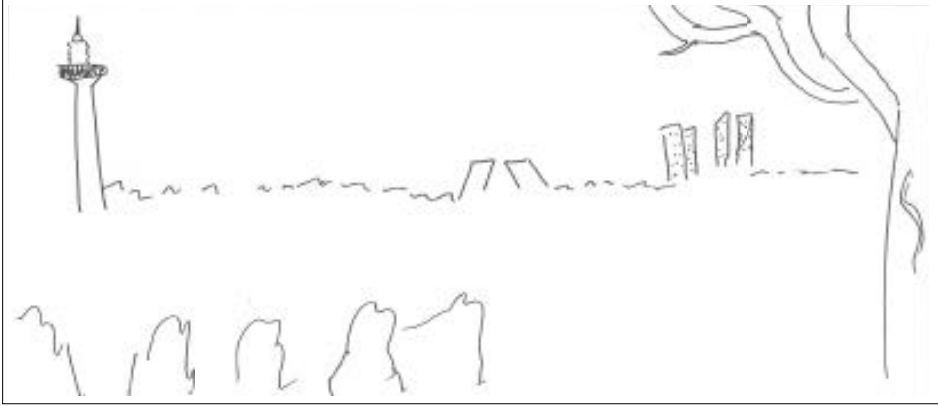

Valoración (escénica) de la vista: n/a muy baja baja media alta muy alta no me interesa (no del dibujo)

ANÁLISIS DE DIBUJOS CON NVIVO
DRAWING ANALYSIS WITH NVIVO

3.3.1 Análisis NVIVO

NODOS
NODOS

- CONTEXTO
 - ◊ *Barrio propio (dibujo de su casa)*
 - ◊ *Barrios colindantes*
 - ◊ *Referencias a otras IVU*
- ELEMENTOS ARQUITECTÓNICOS
 - ◊ *Cementerio*
 - ◊ *Edificios históricos: Cornisa*
 - ◊ *Edificios del siglo XX: CIEMAT, Edificios de Plaza de España, Hospital 12 de octubre, IFEMA, Torre Picasso, Torres KIO, Torrespaña*
 - ◊ *Edificios siglo XXI: Cuatro Torres Business Area, Wanda Metropolitano, Ciudad de la Justicia*
 - ◊ *Edificios sin identificar*
 - ◊ *Puentes*
- ELEMENTOS DE DISEÑO
 - ◊ *Bancos*
 - ◊ *Caminos, senderos*
 - ◊ *Hitos del propio parque*
 - ◊ *Zona de juego para niños*
 - ◊ *Zonas para hacer ejercicio*
- ELEMENTOS MEDIOAMBIENTALES
 - ◊ *Árboles*
 - ◊ *Biodiversidad (Animales)*
 - ◊ *Cielo, Nubes*
 - ◊ *Contaminación*
 - ◊ *Río, elementos con agua*
 - ◊ *Sierra*
 - ◊ *Topografía*
 - ◊ *Vegetación baja*
- INFRAESTRUCTURAS GRISES
 - ◊ *Aeropuertos, Aviones*
 - ◊ *Artefactos eléctricos*
 - ◊ *Carreteras, Coches*
 - ◊ *Vías ciclistas*
 - ◊ *Vías de tren, trenes*
- PERSONAS
 - ◊ *Otras*
 - ◊ *Uno mismo*

Todos los dibujos

TODOS LOS NODOS / EVERY NODE

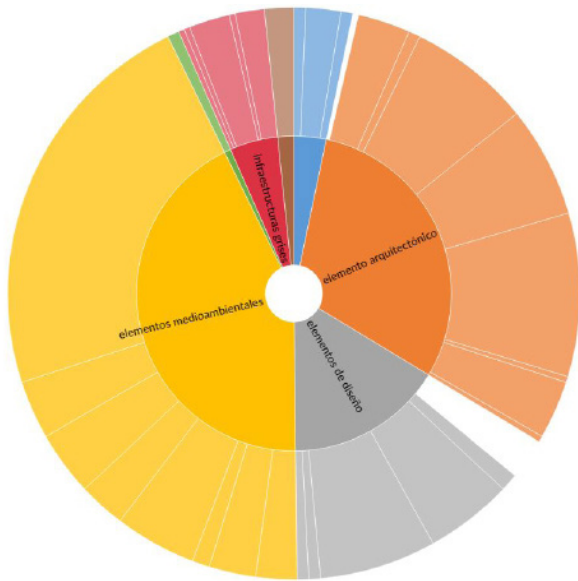

leyenda / key

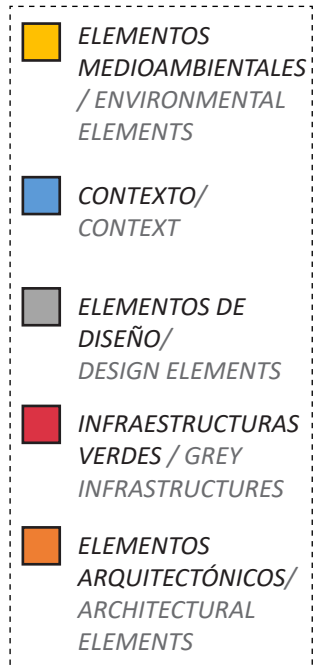

ELEMENTOS MEDIOAMBIENTALES / ENVIRONMENTAL ELEMENTS

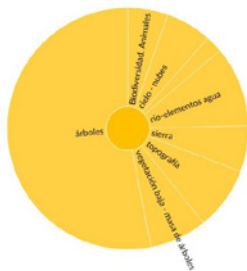

ELEMENTOS DE DISEÑO / DESIGN ELEMENTS

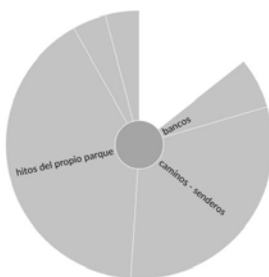

ELEMENTOS ARQUITECTÓNICOS / ARCHITECTURAL ELEMENTS



CONTEXTO / CONTEXT



INFRAESTRUCTURAS GRISES / GREY INFRASTRUCTURES

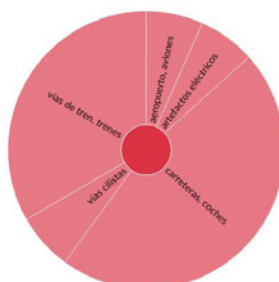

Edificios del siglo XX / 20th Century Buildings



Parque Lineal del Manzanares

TODOS LOS NODOS / EVERY NODE

leyenda / key

- ELEMENTOS MEDIOAMBIENTALES / ENVIRONMENTAL ELEMENTS
- CONTEXTO/ CONTEXT
- ELEMENTOS DE DISEÑO/ DESIGN ELEMENTS
- INFRAESTRUCTURAS VERDES / GREY INFRASTRUCTURES
- ELEMENTOS ARQUITECTÓNICOS/ ARCHITECTURAL ELEMENTS

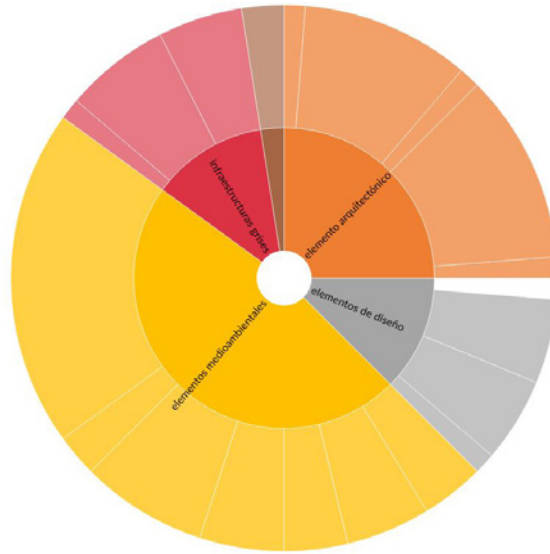

ELEMENTOS MEDIOAMBIENTALES / ENVIRONMENTAL ELEMENTS

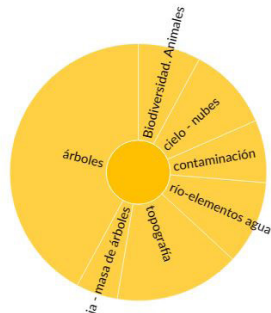

ELEMENTOS DE DISEÑO / DESIGN ELEMENTS



ELEMENTOS ARQUITECTÓNICOS / ARCHITECTURAL ELEMENTS

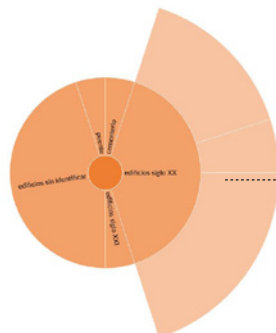

INFRAESTRUCTURAS GRISAS / GREY INFRASTRUCTURES

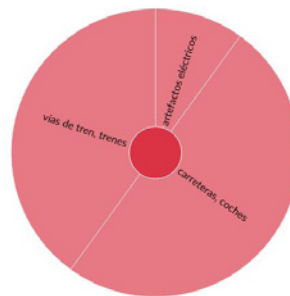

Edificios del siglo XX / 20th Century Buildings

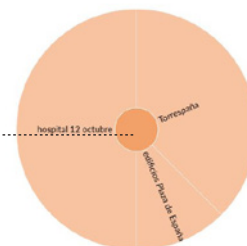

Madrid Río

TODOS LOS NODOS / EVERY NODE

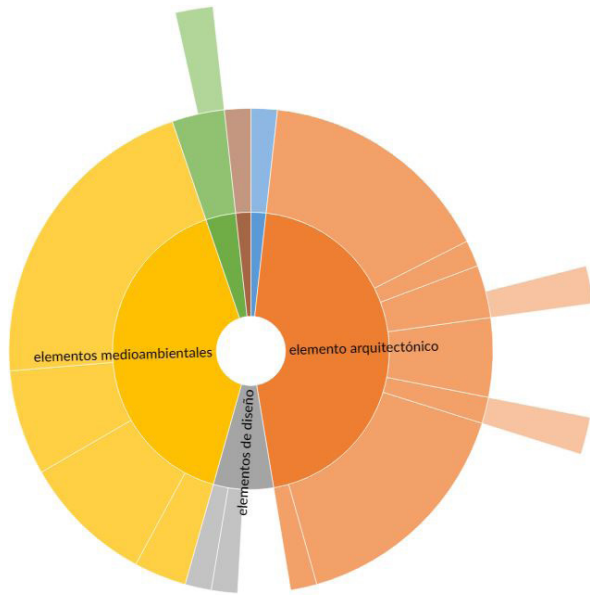

leyenda / key

- ELEMENTOS MEDIOAMBIENTALES / ENVIRONMENTAL ELEMENTS
- CONTEXTO / CONTEXT
- ELEMENTOS DE DISEÑO / DESIGN ELEMENTS
- INFRAESTRUCTURAS VERDES / GREY INFRASTRUCTURES
- ELEMENTOS ARQUITECTÓNICOS / ARCHITECTURAL ELEMENTS

ELEMENTOS MEDIOAMBIENTALES / ENVIRONMENTAL ELEMENTS

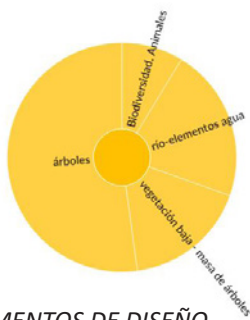

CONTEXTO / CONTEXT

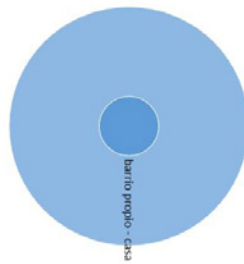

ELEMENTOS DE DISEÑO / DESIGN ELEMENTS



ELEMENTOS ARQUITECTÓNICOS / ARCHITECTURAL ELEMENTS

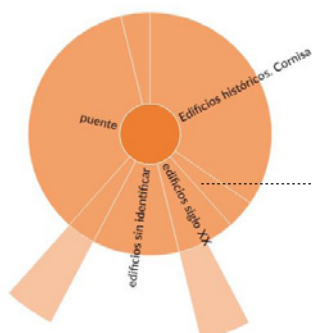

Edificios del siglo XX / 20th Century Buildings



Dehesa de la Villa

TODOS LOS NODOS / EVERY NODE

leyenda / key

- ELEMENTOS MEDIOAMBIENTALES / ENVIRONMENTAL ELEMENTS
- CONTEXTO / CONTEXT
- ELEMENTOS DE DISEÑO / DESIGN ELEMENTS
- INFRAESTRUCTURAS VERDES / GREY INFRASTRUCTURES
- ELEMENTOS ARQUITECTÓNICOS / ARCHITECTURAL ELEMENTS

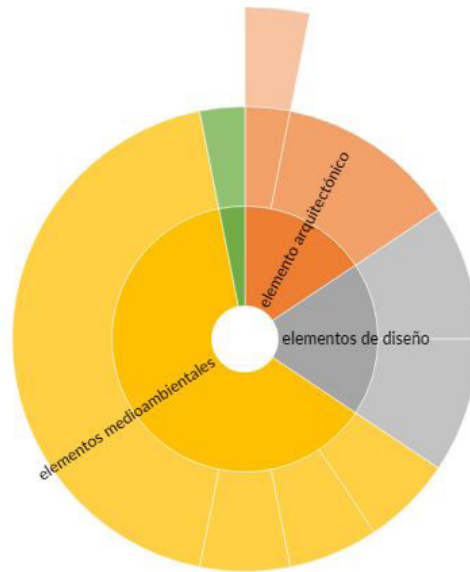

ELEMENTOS MEDIOAMBIENTALES / ENVIRONMENTAL ELEMENTS



ELEMENTOS DE DISEÑO / DESIGN ELEMENTS

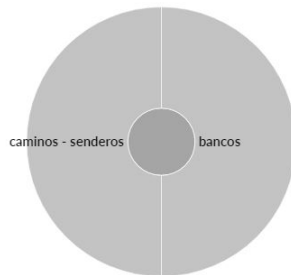

INFRAESTRUCTURAS GRISES / GREY INFRASTRUCTURES

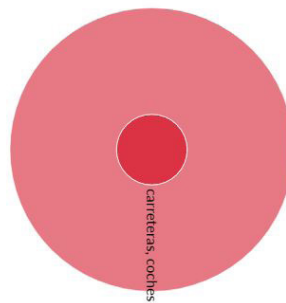

ELEMENTOS ARQUITECTÓNICOS / ARCHITECTURAL ELEMENTS

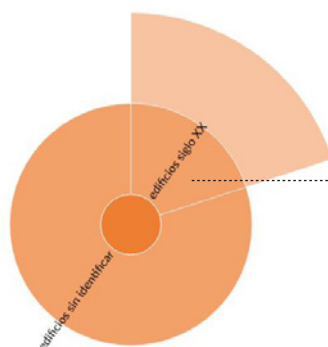

Edificios del siglo XX / 20th Century Buildings

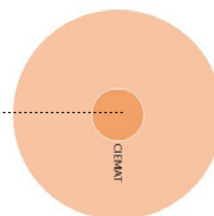

Parque Forestal de Valdebebas

TODOS LOS NODOS / EVERY NODE



leyenda / key

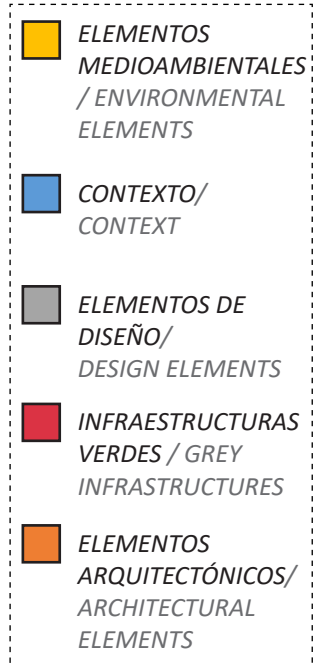

ELEMENTOS MEDIOAMBIENTALES / ENVIRONMENTAL ELEMENTS

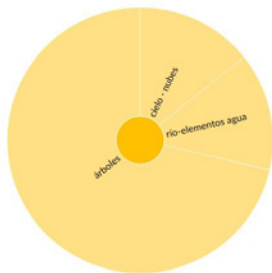

ELEMENTOS DE DISEÑO / DESIGN ELEMENTS

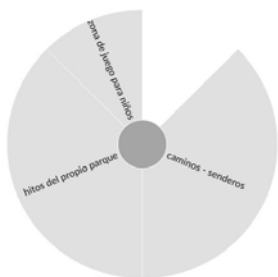

ELEMENTOS ARQUITECTÓNICOS / ARCHITECTURAL ELEMENTS

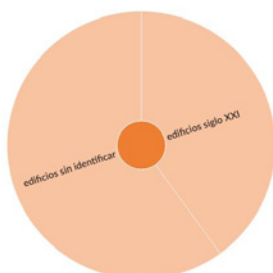

Parque Juan Carlos I

TODOS LOS NODOS / EVERY NODE

leyenda / key

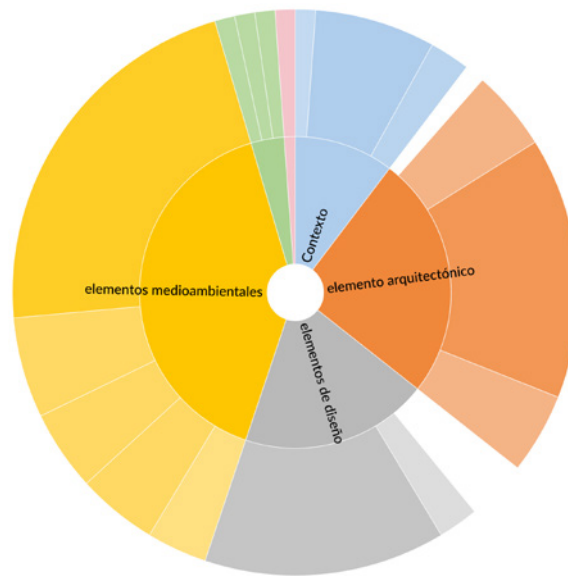
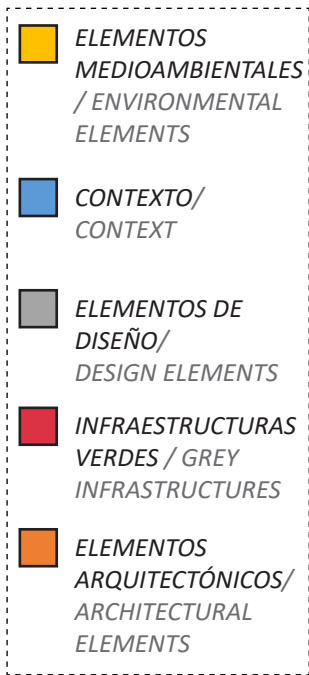

ELEMENTOS MEDIOAMBIENTALES / ENVIRONMENTAL ELEMENTS

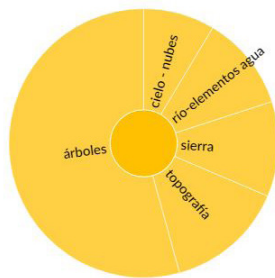

ELEMENTOS DE DISEÑO / DESIGN ELEMENTS

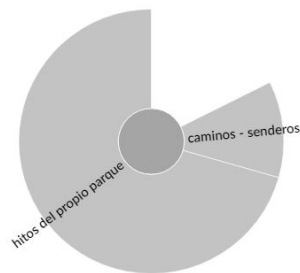

ELEMENTOS ARQUITECTÓNICOS / ARCHITECTURAL ELEMENTS

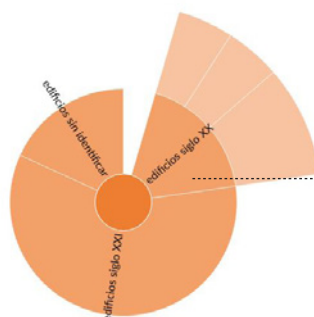

CONTEXTO / CONTEXT

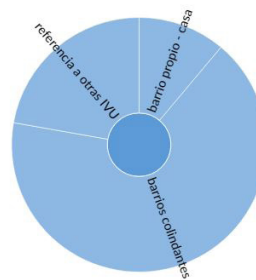

INFRAESTRUCTURAS GRISES / GREY INFRASTRUCTURES

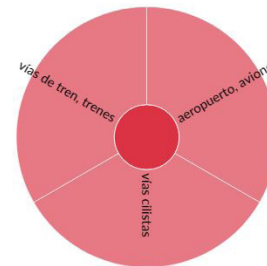

Edificios del siglo XX / 20th Century Buildings

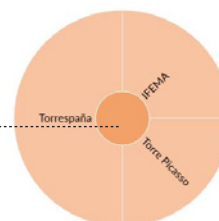

Cuña Verde de Moratalaz

TODOS LOS NODOS / EVERY NODE

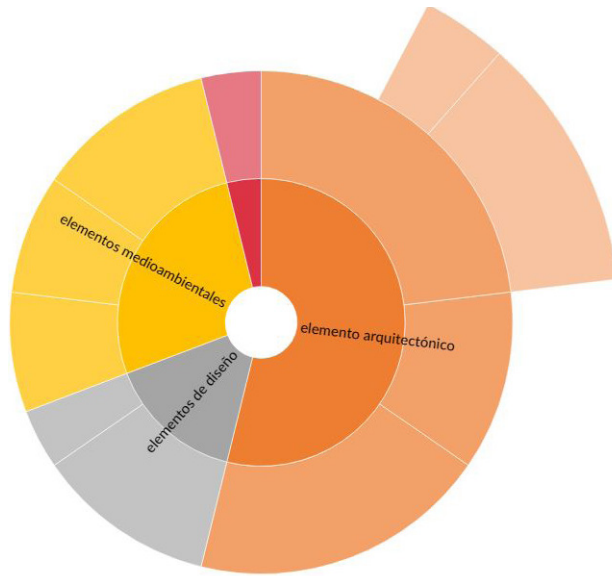

leyenda / key

- ELEMENTOS MEDIOAMBIENTALES / ENVIRONMENTAL ELEMENTS
- CONTEXTO/ CONTEXT
- ELEMENTOS DE DISEÑO/ DESIGN ELEMENTS
- INFRAESTRUCTURAS VERDES / GREY INFRASTRUCTURES
- ELEMENTOS ARQUITECTÓNICOS/ ARCHITECTURAL ELEMENTS

ELEMENTOS MEDIOAMBIENTALES / ENVIRONMENTAL ELEMENTS

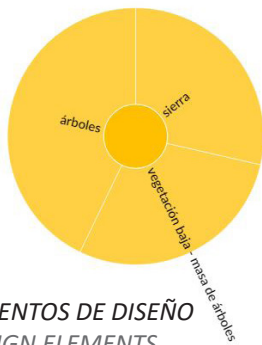

ELEMENTOS DE DISEÑO / DESIGN ELEMENTS

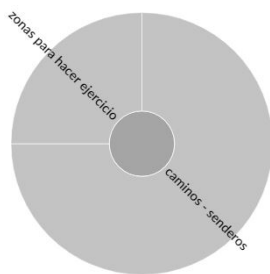

INFRAESTRUCTURAS GRISES / GREY INFRASTRUCTURES

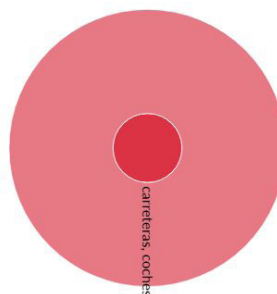

ELEMENTOS ARQUITECTÓNICOS / ARCHITECTURAL ELEMENTS



Edificios del siglo XX /

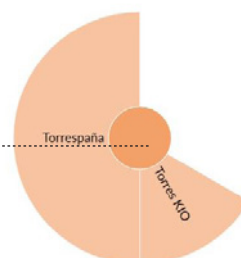

CD1: Contexto

- BP:** Barrio propio
- BC:** Barrios Colindantes
- IVU:** Otras IVU
- JCI:** Juan Carlos I
- DV:** Dehesa de la Villa
- PFV:** Parque Forestal Valdebebas
- MR:** Madrid Río
- PLM:** Parque Lineal Manzanares
- CVM:** Cuña Verde Moratalaz
- F:** Fin de Semana
- S:** Semana
- V:** Verano

LEYENDA / KEY

CASOS DE ESTUDIO/ CASE STUDIES

- Parque Juan Carlos I
- Madrid Río
- Dehesa de la Villa
- Parque Lineal del Manzanares
- Parque Forestal de Valdebebas
- Cuña Verde de Moratalaz

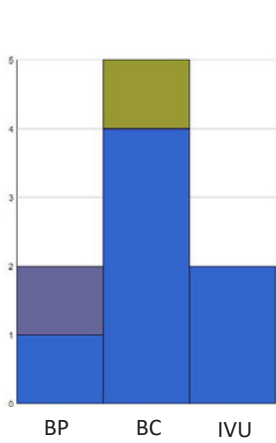

Número de referencias:

CASOS	BP	BC	IVU	NODOS
JCI	1	4	2	
DV	0	0	0	
PFV	0	1	0	
MR	1	0	0	
PLM	0	0	0	
CVM	0	0	0	

LEYENDA / KEY ■ BP ■ BC ■ IVU

CD1.1: Parque Juan Carlos I

CD1.2: Dehesa de la Villa

CD1.3: Parque Forestal Valdebebas

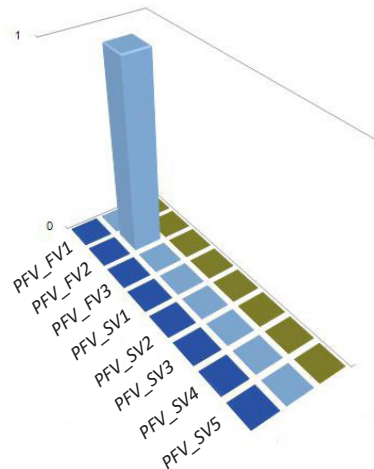
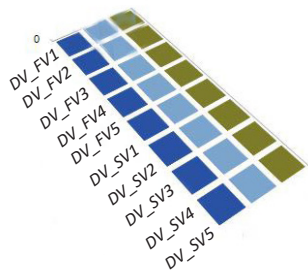
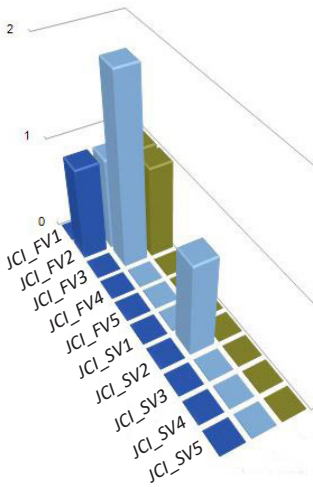

CD1.4: Madrid Río

CD1.5: Parque Lineal del Manzanares

CD1.6: Cuña Verde Moratalaz

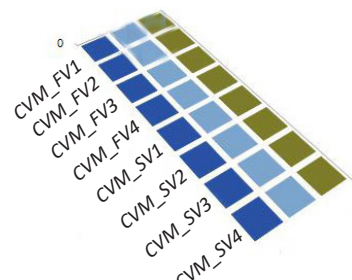
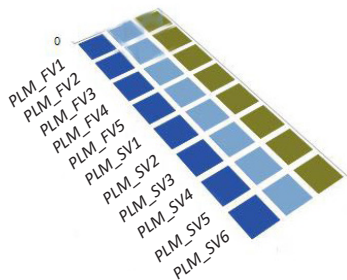
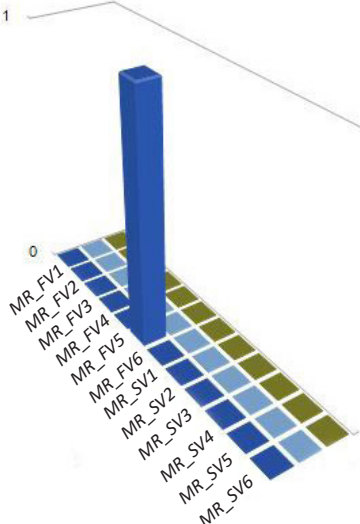

- B:** Biodiversidad (Animales)
- A:** Árboles
- C:** Cielo-Nubes
- CN:** Contaminación
- Ag:** Elementos de agua
- S:** Sierra
- T:** Topografía
- Vb:** Vegetación Baja
- JCI:** Juan Carlos I
- DV:** Dehesa de la Villa
- PFV:** Parque Forestal Valdebebas
- MR:** Madrid Río
- PLM:** Parque Lineal Manzanares
- CVM:** Cuña Verde Moratalaz
- F:** Fin de Semana
- S:** Semana
- V:** Verano

CD2: Elementos medioambientales

LEYENDA / KEY

CASOS DE ESTUDIO/ CASE STUDIES

- Parque Juan Carlos I
- Madrid Río
- Dehesa de la Villa
- Parque Lineal del Manzanares
- Parque Forestal de Valdebebas
- Cuña Verde de Moratalaz

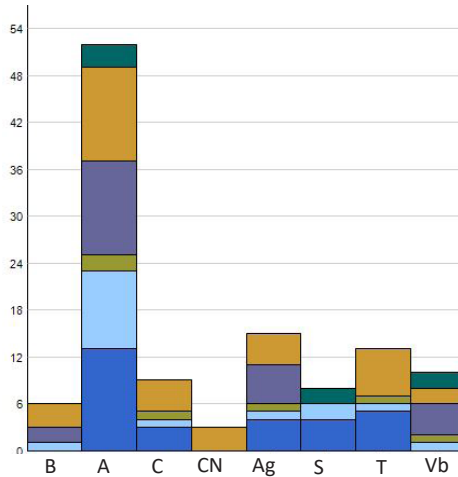

Número de referencias:

	B	A	C	CN	Ag	S	T	Vb
JCI	0	13	3	0	4	4	5	0
DV	1	10	1	0	1	2	1	1
PFV	0	2	1	0	1	0	1	1
MR	2	12	0	0	5	0	0	4
PLM	3	12	4	3	4	0	6	2
CVM	0	3	0	0	0	2	0	2

LEYENDA / KEY

- B
- A
- C
- CN
- Ag
- S
- T
- Vb

CD2.1: Parque Juan Carlos I

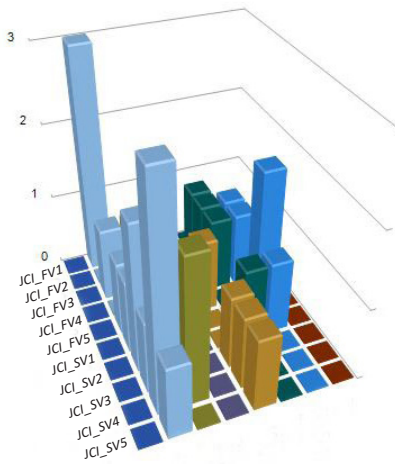

CD2.2: Dehesa de la Villa

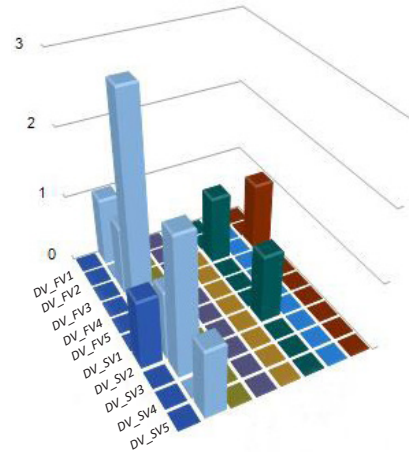

CD2.3: Parque Forestal Valdebebas

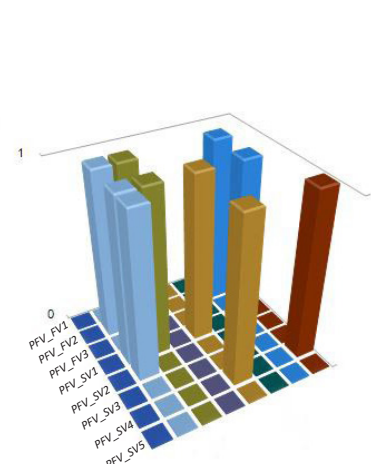

CD2.4: Madrid Río

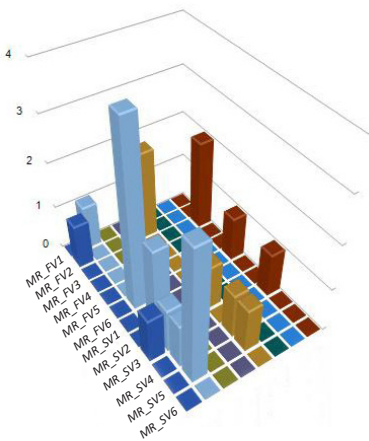

CD2.5: Parque Lineal del Manzanares

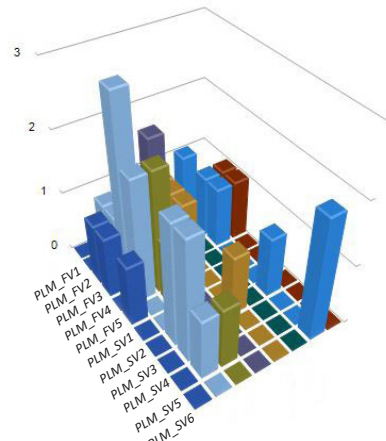

CD2.6: Cuña Verde Moratalaz

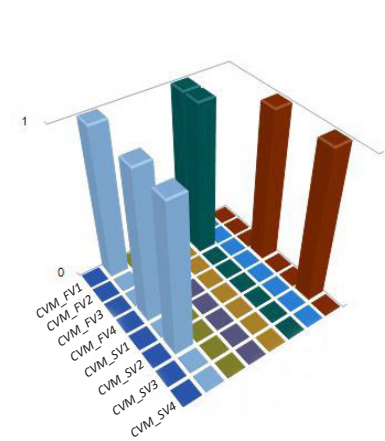

CD3: Elementos de diseño del propio parque

LEYENDA / KEY

CASOS DE ESTUDIO/ CASE STUDIES

- Parque Juan Carlos I
- Dehesa de la Villa
- Parque Forestal de Valdebebas
- Madrid Río
- Parque Lineal del Manzanares
- Cuña Verde de Moratalaz

- B:** Bancos
- C:** Caminos/ Senderos
- Hp:** Hitos del parque
- Zn:** Zona de juego para niños
- Ze:** Zona para hacer ejercicio
- JCI:** Juan Carlos I
- DV:** Dehesa de la Villa
- PFV:** Parque Forestal Valdebebas
- MR:** Madrid Río
- PLM:** Parque Lineal Manzanares
- CVM:** Cuña Verde Moratalaz

Número de referencias:

	B	C	Hp	Zn	Ze
JCI	0	2	9	0	0
DV	3	3	2	0	2
PFV	0	3	4	1	0
MR	0	0	1	1	0
PLM	0	4	4	0	1
CVM	0	1	0	0	1

-- NODOS

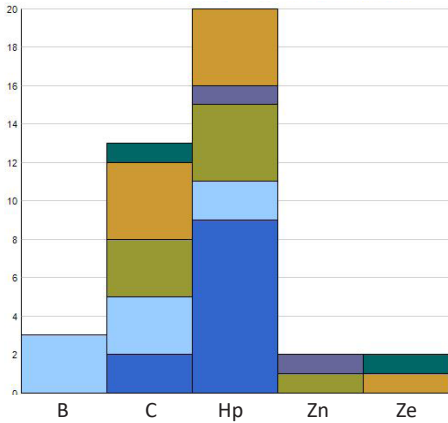

LEYENDA / KEY

- B
- C
- Hp
- Zn
- Ze

CD3.1: Parque Juan Carlos I

CD3.2: Dehesa de la Villa

CD3.3: Parque Forestal Valdebebas

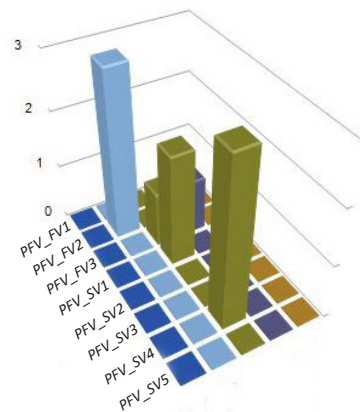
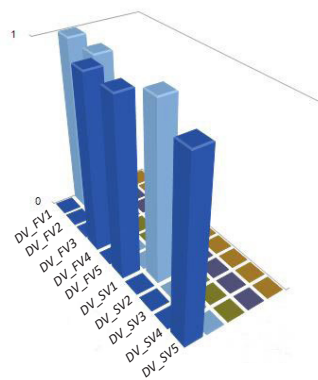
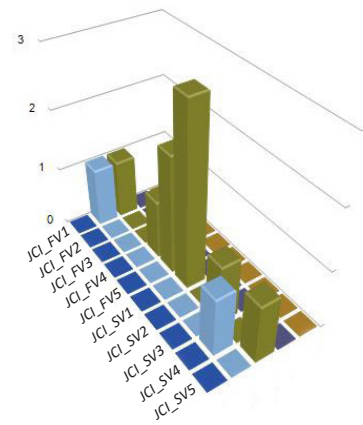

CD3.4: Madrid Río

CD3.5: Parque Lineal del Manzanares

CD3.6: Cuña Verde Moratalaz

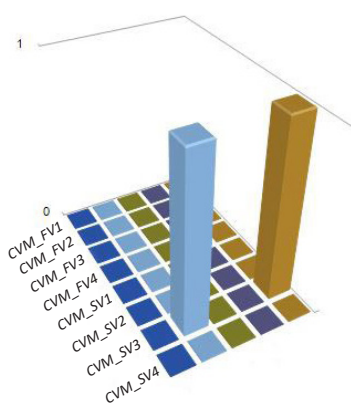
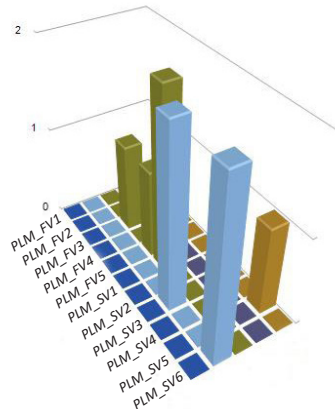
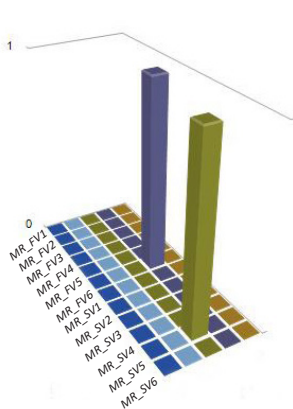

S: Sensación

Pm: Posibles mejoras

M: Mirador

H: Hitos

Ep: Elementos Positivos

JCI: Juan Carlos I

DV: Dehesa de la Villa

PFV: Parque Forestal Valdebebas

MR: Madrid Río

PLM: Parque Lineal del Manzanares

CVM: Cuña Verde Moratalaz

F: Fin de Semana

S: Semana

V: Verano

CD4: Palabras escritas

LEYENDA / KEY

CASOS DE ESTUDIO/ CASE STUDIES

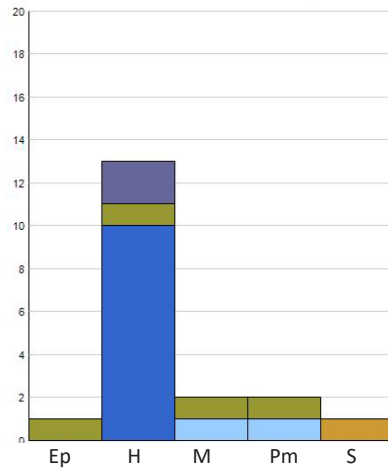

Número de referencias: -- NODOS

	Ep	H	M	Pm	S
JCI	0	10	0	0	0
DV	0	0	1	1	0
PFV	1	1	1	1	0
MR	0	2	0	0	0
PLM	0	0	0	0	1
CVM	0	0	0	0	0

LEYENDA / KEY



CD5.1: Parque Juan Carlos I

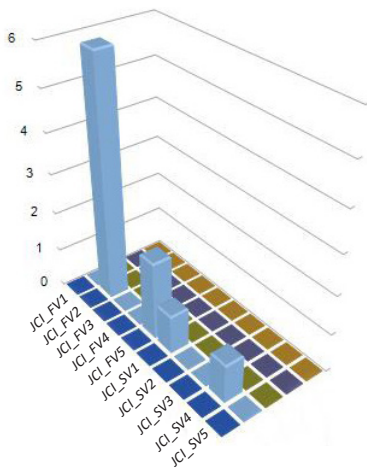

CD5.2: Dehesa de la Villa

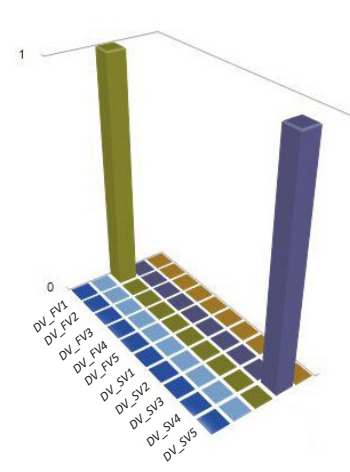

CD5.3: Parque Forestal Valdebebas

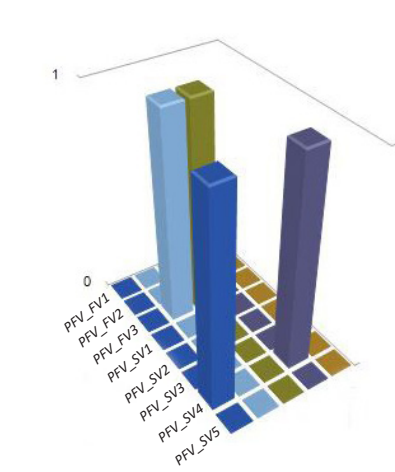

CD5.4: Madrid Río

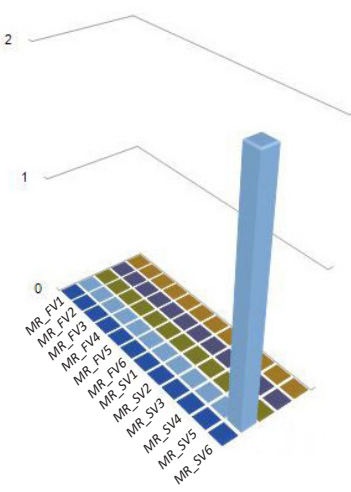

CD5.5: Parque Lineal del Manzanares

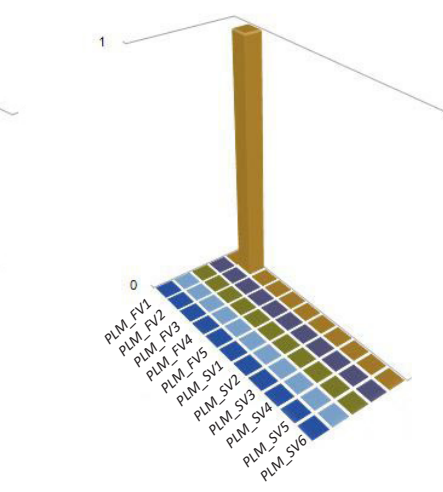

CD5.6: Cuña Verde Moratalaz

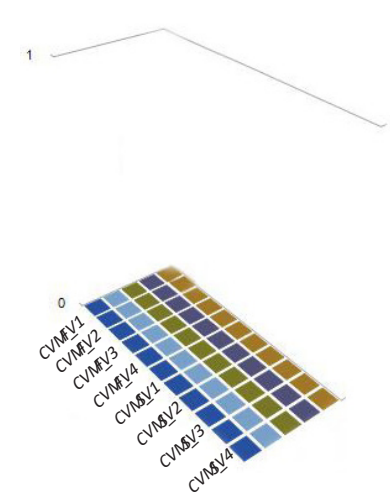

CD5: Infraestructuras grises

LEYENDA / KEY

CASOS DE ESTUDIO/ CASE STUDIES

- Parque Juan Carlos I
- Dehesa de la Villa
- Parque Forestal de Valdebebas
- Madrid Río
- Parque Lineal del Manzanares
- Cuña Verde de Moratalaz

Número de referencias:

	A	E	C	Ci	T	-- NODOS
JCI	1	0	0	1	1	
DV	0	0	1	0	0	
PFV	0	0	0	0	0	
MR	0	0	0	0	0	
PLM	0	1	5	0	4	
CVM	0	0	1	0	0	

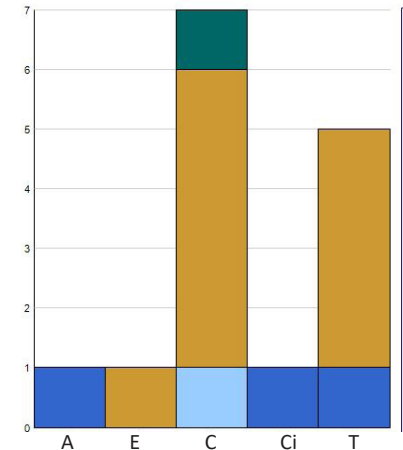

- A:** Aeropuertos, aviones
- E:** Artefactos eléctricos
- C:** Carreteras, Coches
- Ci:** Vías Ciclistas
- T:** Trenes, vías de tren
- JCI:** Juan Carlos I
- DV:** Dehesa de la Villa
- PFV:** Parque Forestal Valdebebas
- MR:** Madrid Río
- PLM:** Parque Lineal Manzanares
- CVM:** Cuña Verde Moratalaz
- F:** Fin de Semana
- S:** Semana
- V:** Verano

LEYENDA / KEY

- A
- E
- C
- Ci
- T

CD5.1: Parque Juan Carlos I

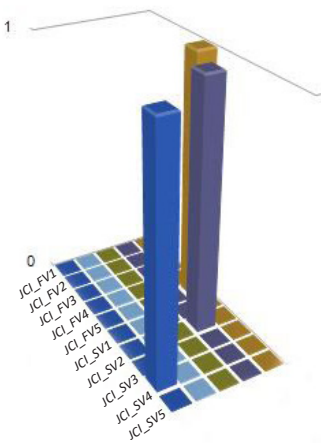

CD5.2: Dehesa de la Villa

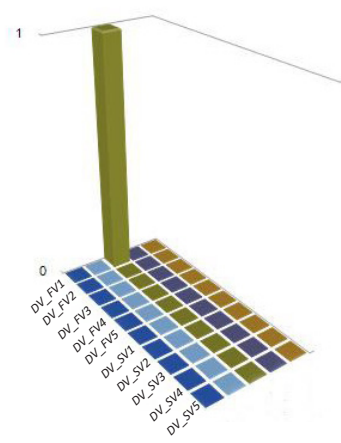

CD5.3: Parque Forestal Valdebebas

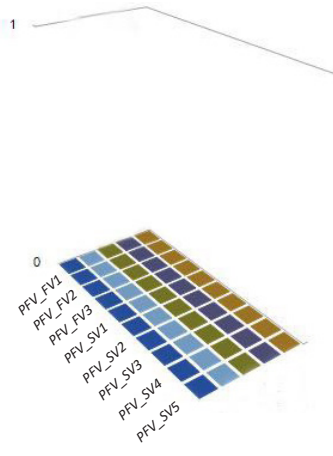

CD5.4: Madrid Río

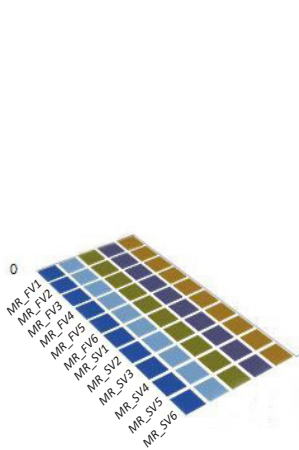

CD5.5: Parque Lineal del Manzanares

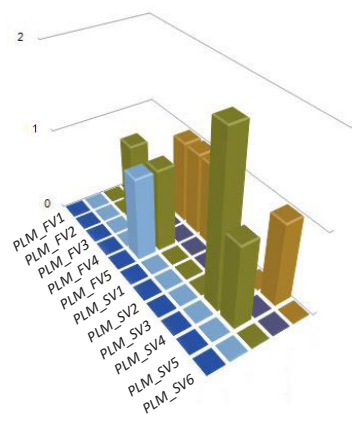

CD5.6: Cuña Verde Moratalaz

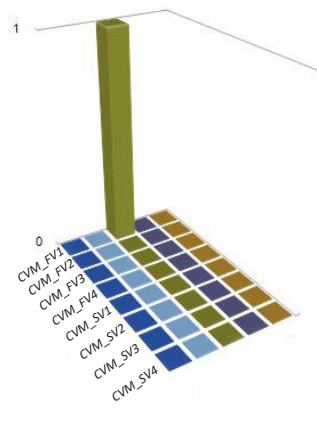

- C:** Cementerio
- EhC:** Elementos históricos-
Cornisa
- XXI:** Edificios siglo XXI
- V:** Viaducto
- P:** Puente
- Vp:** Vivienda Propia
- JCI:** Juan Carlos I
- DV:** Dehesa de la Villa
- PFV:** Parque Forestal
Valdebebas
- MR:** Madrid Río
- PLM:** Parque Lineal
Manzanares
- CVM:** Cuña Verde
Moratalaz
- F:** Fin de Semana
- S:** Semana
- V:** Verano

CD6.1: Elementos arquitectónicos 1

LEYENDA / KEY

CASOS DE ESTUDIO/ CASE STUDIES

- Parque Juan Carlos I
- Madrid Río
- Dehesa de la Villa
- Parque Lineal del Manzanares
- Parque Forestal de Valdebebas
- Cuña Verde de Moratalaz

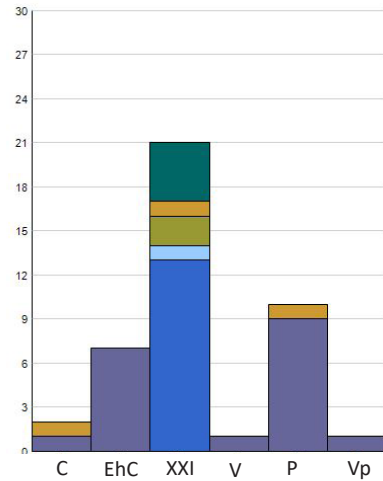

	C	EhC	XXI	V	P	Vp	NODOS
JCI	0	0	13	0	0	0	
DV	0	0	0	0	0	0	
PFV	0	0	2	0	0	0	
MR	1	7	0	1	9	1	
PLM	1	0	1	0	1	0	
CVM	0	0	4	0	0	0	

LEYENDA / KEY

- C
- EhC
- XXI
- V
- P
- Vp

CD6.1.1: Parque Juan Carlos I

CD6.1.2: Dehesa de la Villa

CD6.1.3: Parque Forestal Valdebebas

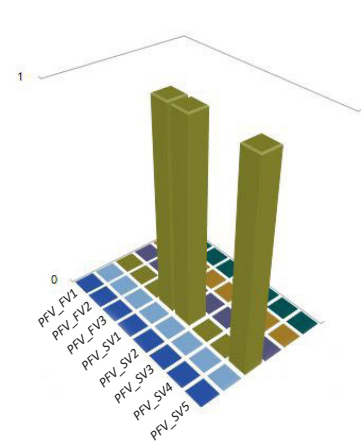
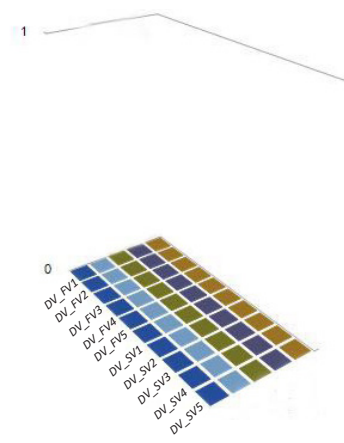
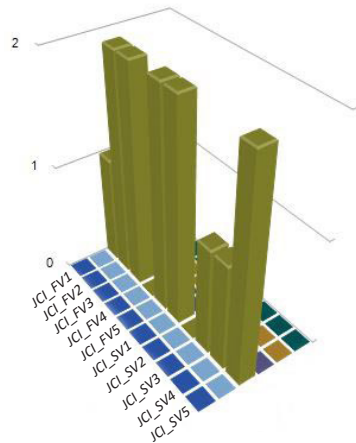

CD6.1.4: Madrid Río

CD6.1.5: Parque Lineal del Manzanares

CD6.1.6: Cuña Verde Moratalaz

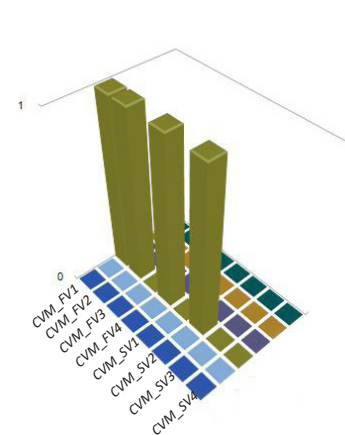
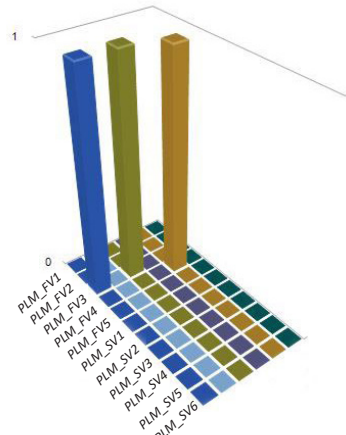
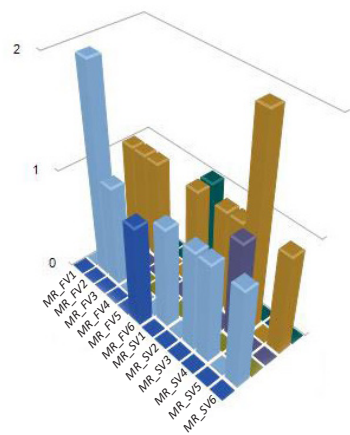

CD6.2: Elementos arquitectónicos 2. Edificios del siglo XX

LEYENDA / KEY

CASOS DE ESTUDIO/ CASE STUDIES

- Parque Juan Carlos I
- Dehesa de la Villa
- Parque Forestal de Valdebebas
- Madrid Río
- Parque Lineal del Manzanares
- Cuña Verde de Moratalaz

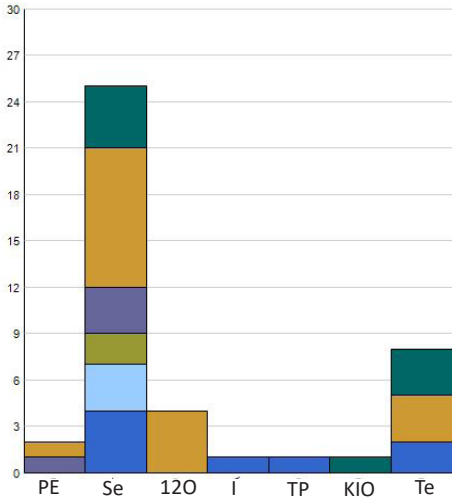

	PE	Se	120	I	TP	KIO	Te
JCI	0	4	0	1	1	0	2
DV	0	3	0	0	0	0	0
PFV	0	2	0	0	0	0	0
MR	1	3	0	0	0	0	0
PLM	1	9	4	0	0	0	3
CVM	0	4	0	0	0	1	3

- PE:** Plaza de España
- Se:** Sin identificar
- 120:** Hospital 12 de octubre
- I:** IFEMA
- TP:** Torre Picasso
- KIO:** Torres KIO
- Te:** Torrespaña
- JCI:** Juan Carlos I
- DV:** Dehesa de la Villa
- PFV:** Parque Forestal Valdebebas
- MR:** Madrid Río
- PLM:** Parque Lineal Manzanares
- CVM:** Cuña Verde Moratalaz
- F:** Fin de Semana
- S:** Semana
- V:** Verano

LEYENDA / KEY PE Se 120 I TP KIO Te

CD6.1.1: Parque Juan Carlos I

CD6.1.2: Dehesa de la Villa

CD6.1.3: Parque Forestal Valdebebas

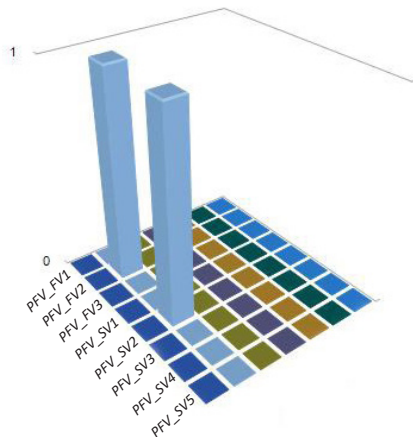
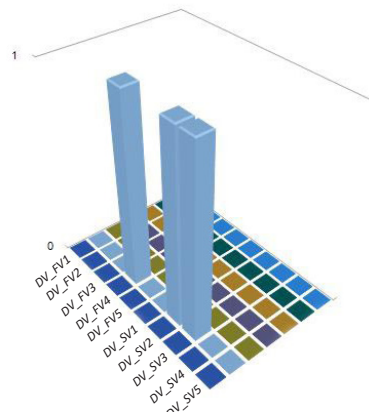
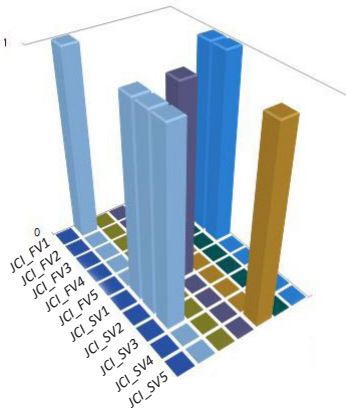

CD6.1.4: Madrid Río

CD6.1.5: Parque Lineal del Manzanares

CD6.1.6: Cuña Verde Moratalaz

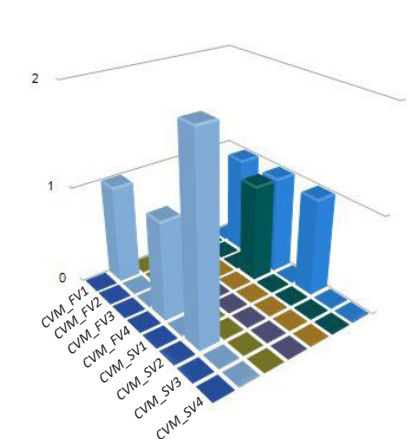
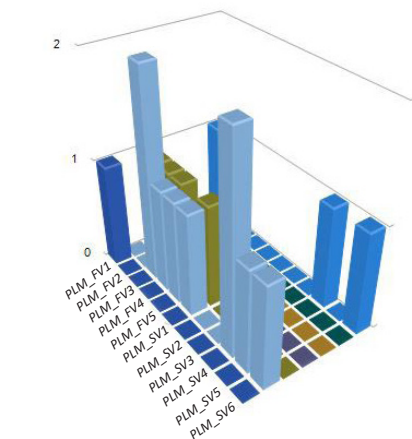
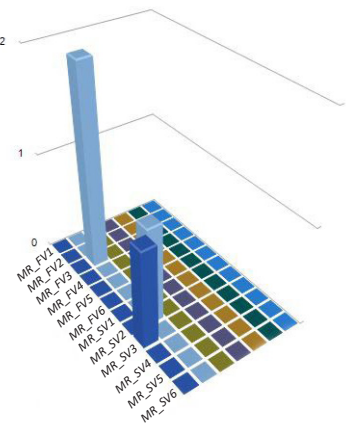

CF1.1: Frecuencia de palabras en los elementos positivos:

Palabra	Longitud	Conteo
zona	4	14
verde	5	12
parque	6	10
zonas	5	8
cuidado	7	7
árboles	7	7
andar	5	5
correr	6	5
cosas	5	5
estar	5	5
gente	5	5
agradable	9	4
animales	8	4
caminar	7	4
campo	5	4
casa	4	4
ciudad	6	4
deporte	7	4
madrid	6	4
naturaleza	10	4
niños	5	4
pasear	6	4
paseo	5	4
perro	5	4
tranquilo	9	4
vegetación	10	4
verdad	6	4
vistas	6	4
aire	4	3
aislado	7	3
barrio	6	3
bicicletas	10	3
cerca	5	3
ejercicio	9	3
espacio	7	3
fuentes	7	3
grande	6	3
limpieza	8	3
limpio	6	3
tráfico	7	3
verdes	6	3
abierto	7	2
agua	4	2
alguna	6	2
amplio	6	2
aves	4	2
años	4	2
bici	4	2
bicicleta	9	2
bonito	6	2

CF1.2: Frecuencia de palabras en los elementos negativos:

Palabra	Longitud	Conteo
nada	4	18
gente	5	12
verdad	6	11
agua	4	9
perros	6	9
árboles	7	9
haber	5	8
parque	6	8
estar	5	6
zona	4	6
zonas	5	6
barras	6	5
cosas	5	5
pista	5	5
sombra	6	5
animales	8	4
deporte	7	4
podría	6	4
risas	5	4
beber	5	3
bici	4	3
carril	6	3
cuestión	8	3
cuidado	7	3
dinero	6	3
entrenar	8	3
especial	8	3
fuentes	7	3
fuera	5	3
lado	4	3
lejos	5	3
limpio	6	3
mayores	7	3
olivar	6	3
parkings	8	3
personas	8	3
refiriéndose	12	3
sombras	7	3
bicicletas	10	2
bicis	5	2
calistenia	10	2
caminar	7	2
camino	6	2
caminos	7	2
campo	5	2
carreras	8	2
casa	4	2
coches	6	2
dehesa	6	2
disgusta	8	2

CF1.3: Comparación elementos positivos vs elementos negativos



Figura: Nube de palabras: Frecuencia de palabras en el listado de elementos negativos



Figura: Nube de palabras: Frecuencia de palabras en el listado de elementos positivos