

## el gran dictador

### Indice

- 1 Dirigida por Charles Chaplin.
- 2 1918.
- 3 El plano.
- 4 Hynkel.
- 5 El guetto.
- 6 El regreso del barbero.
- 7 El palacio de Hynkel.
- 8 Calma en el guetto.
- 9 ¡El dictador del mundo!
- 10 La hora encantada.
- 11 Malas noticias.
- 12 En busca del barbero.
- 13 Las tartas.
- 14 Osterlich.
- 15 Se declara la guerra.
- 16 Napaloni.
- 17 ¡Heil Hynkel!
- 18 El globo y el buffet.
- 19 El error.
- 20 El discurso final.

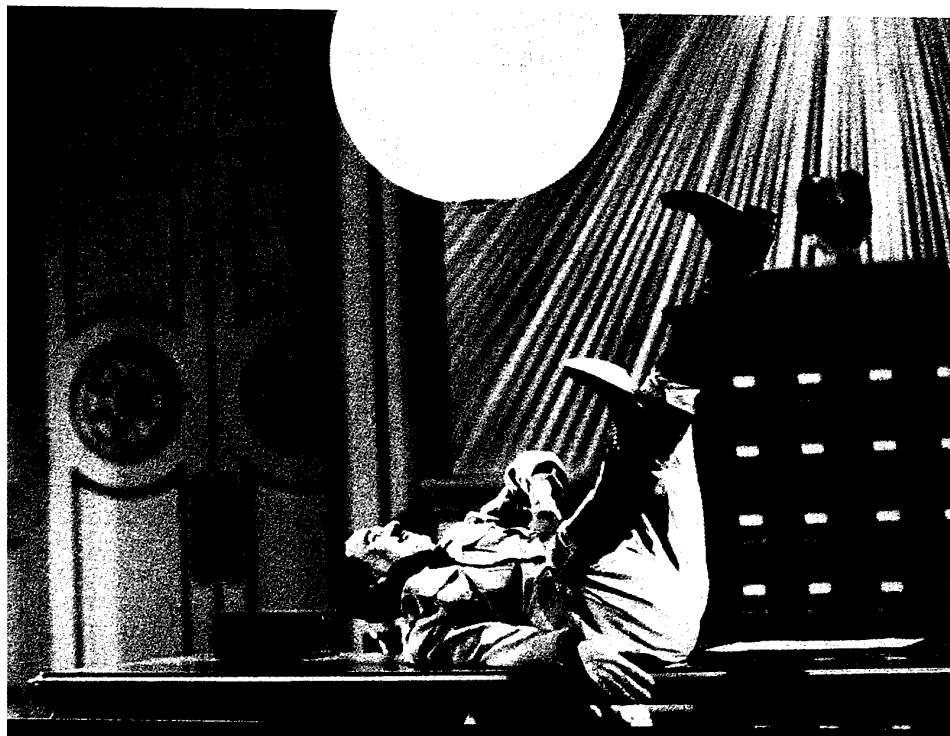

## características especiales

*CHARLOT Y EL DICTADOR* 55 Mins.

Un documental de Kevin Brownlow y Michael Kloft, que establece el paralelismo entre las vidas de Chaplin y Hitler, ambos nacidos la misma semana del mismo año.

LA PRODUCCIÓN FILMADA EN COLOR POR SYDNEY CHAPLIN 25 Mins.

Imágenes en color nunca vistas del rodaje de la película.

*CHARLIE EL BARBERO* (1919) 7 Mins.

20 años antes de *El Gran Dictador*, una escena rodada por Chaplin para su cortometraje "Al Sol" pero que fue suprimida al final del mismo.

ESCENAS DE LA PELÍCULA *MONSIEUR VERDOUX* (1947) 3 Mins.

ESCENAS DE LAS PELÍCULAS DE LA COLECCIÓN DE CHAPLIN 23 Mins.

GALERÍA DE CARTELES DE LA PELÍCULA

