

Información Comercial y Financiera

4 POR 100 INTERIOR. — Serie F (74.70), 74.60; E (74.60), 74.60; D (74.60), 74.60; C (74.60), 74.60; B (74.60), 74.60; A (74.60), 74.60; G y I (74.60), 74.60.

5 POR 100 EXTERIOR. — Serie E (86.75), 86.50; D (87.25), 87.75; C (87.50), 87.50; B (87.75), 87.75; A (87.75), 87.75.

5 POR 100 AMORTIZABLE 1920. — Serie E (92), 92.50; D (92.25), 92.75; C (92), 92.50; B (92), 92.50; A (92), 92.50.

5 POR 100 AMORTIZABLE 1917. — Serie C (91.10), 91.10; B (91.10), 91.10; A (91.10), 91.10.

5 POR 100 AMORTIZABLE 1926. — Serie C (100.55), 100.30; B (100.55), 100.30; A (100.55), 100.30.

5 POR 100 AMORTIZABLE 1927 (sin impuesto). — Serie F (101.25), 101.10; E (101.25), 101.10; D (101.25), 101.10; C (101.25), 101.10; B (101.25), 101.10; A (101.25), 101.10.

5 POR 100 AMORTIZABLE 1927 (con impuesto). — Serie A (88.65), 88.50.

4.50 POR 100 AMORTIZABLE 1928. Serie A (92.20), 92.50.

fin de mes contra 710 contado anterior. Guindos pasan de 115.50 a 116. Los "ferros", ausentes. Tranvías, tratados a fin de mes, suben un cuartillo a 131.75. Azucarera, firme, a 64. Explosivos reaccionan, como estaba previsto, y pasan de 1.345 a 1.368.

Las dos divisas cotizadas oficialmente, libras y dólares, mejoran su posición, de 34.06 a 34.16 y de 7.03 a 7.05, respectivamente.

Corro libre: Explosivos, 1.368, dinero, y 1.370, papel. Tranvías, 131.75. Chade, 725. Todo fin de mes.

Moneda negociada: Libras, 1.000 a 34.16; dólares, 5.000 a 7.04 y 5.000 a 7.05.

Valores cotizados a más de un cambio: Amortizable 3 por 100, 1928, B, 72.50 y 72.65; A, 72.50, 72.70 y 72.65; Explosivos, 1.370, 1.368 y 1.366; ídem fin de mes, 1.373, 1.372, 1.371, 1.370 y 1.369.

La Memoria de Norte

El 25 se celebrará la Junta general de esta Compañía ferroviaria, según la Memoria que a ella se presentará los ingresos por todos conceptos durante 1928 han ascendido a 363 millones de pesetas, con aumento de 14 sobre los del año anterior.

Los gastos totales han ascendido a 256 millones, con aumento de 51 sobre los del año anterior.

El producto neto es, pues, de 106 millones, y hechas las reducciones de los cargos de derechos pasivos del personal estético, queda un producto neto definitivo de 98 millones, del que, deduciendo las cargas financieras importantes de 84 millones, quedan 14 millones como beneficio líquido. Ello permitirá repartir un dividendo de 16.50 pesetas por acción. Añadiendo a éste las 12 pesetas

repartidas con cargo a la reserva, vendrá a quedar un dividendo total de 28.50 pesetas por acción.

El secreto de la prosperidad norteamericana

La Oficina Nacional de Investigación económica, de la que es presidente Hoover y director el famoso economista profesor Mitchell, ha terminado su investigación sobre las causas de la prosperidad estadounidense, resumiendo así sus conclusiones:

1. Norteamérica ha aplicado la racionalidad a la ordenación del trabajo en estos siete últimos años en mayor proporción que nunca.

2. La intensiva aplicación de la ciencia a la industria ha sido seguida por un esfuerzo a introducir también en la organización de los negocios.

3. No sólo ha aumentado la producción, los salarios y el caballo-poder por

hombre, sino también el número de elementos directores.

4. En la dirección se tiende a sustituir una coordinación de personas que no un director único y se emplean mejores estadísticas y más eficaz control.

5. La maquinaria para ahorrar trabajo está siendo predominante sobre la maquinaria instrumento de trabajo.

6. Predomina cada día más la creencia en la eficacia de alto nivel de salarios.

7. Las asociaciones de trabajadores actúan reconociendo el principio de la relación entre productividad y salario.

8. Los avances técnicos se han hecho especialmente en el sentido de producción más económica con menores costos.

9. La producción por obreros entre 1928 y 1929 muestra un sensacional progreso.

10. Sin ayuda de ninguna extraordi-

naría invención los ferrocarriles han conseguido un alto nivel de eficiencia.

11. Numerosas corporaciones e industrias mantienen departamentos especiales de investigación.

12. Existe una rápida expansión en la producción y venta de productos desconocidos hace una generación.

Además se hace notar que esta prosperidad ha sido conseguida a despecho de desfavorables condiciones en los demás países y frente a una depresión en la agricultura.

El empréstito alemán

BERLIN, 18.—El empréstito de quinientos millones será lanzado al tipo de 99 por 100 y devengará un interés del 7 por 100.

ANUNCIO OFICIAL

Confederación Sindical Hidrográfica del Ebro

CONCURSO NUM. 46

Revestimiento y obras accesorias entre Almaduén y Tardienta, correspondiente al tramo I.º del Canal de Monegros. Acordado este concurso por la Junta de Gobierno, las condiciones y modelo de proposición han sido publicadas en la "Gaceta" del día 17 del actual.

OPOSICIONES Y CONCURSOS

Secretarías de Ayuntamiento de segunda categoría.—Segundo ejercicio.—Ayer por la mañana aprobaron el 1.153, don Tomás Vava Gutiérrez, con 12.25; 1.151, don Gregorio Robledo Escrivano, 12.90; 1.163, don Andrés Servera Prohens, 12.20; 1.168, don Agustín Castillo Pérez, 11.75; 1.174, don Casimiro Álvarez Álvarez, 14.15; y 1.178, don Alfonso Buendía Montilla, 11.45.

Por la tarde aprobaron el 1.186, don Manuel Malta Ortigosa, 11.95; 1.191, don Teodoro Romero Garbí, 12.25; y 1.192, don Juan Molá Diana, 11.

Para el lunes, a las nueve de la mañana, están llamados del 1.196 al 1.400, para actuar en segunda vuelta.

Con los nueve de ayer, han sido aprobados hasta ahora en el segundo ejercicio 221 oposiciones.

Cuerpo Diplomático.—Se ha verificado el sorteo de los 124 opositores presentados a las oposiciones anunciadas para ingreso en el Cuerpo Diplomático. Para mañana lunes, a las tres de la tarde, están llamados para realizar el primer ejercicio, los 30 primeros opositores; como suplentes quedados citados hasta el 60.

Los ejercicios se verificarán en el salón de Juntas, de la secretaría de Relaciones Exteriores.

RADIOTELEFONIA

Programas para el día 19: MADRID, Unión Radio (E. A. J. 7, 428 metros).—11.30, Transmisión del concierto que la Banda Municipal dará en el Recreo. — 14, Campanadas. Señales horarias. "La vida por el Zar" (obertura), Plinka; "Fiesta bohemia" (de "Escenas pintorescas"), Massenet; "Aria de la suite en "Fa", Bach; "Juegos malabares (fantasía), Vives; "Canción India", Rimsky-Korsakov; "Allegretto de la séptima sinfonía", Beethoven; "Siempre Mágic" (sardana), Lloé; "La Doña" (fantasía), Bretón; "A duras penas" (tango), Vergés; "La feria de Srochitzki" (fragmento), Moussorgsky.—19, Campanadas. Música de baile.—22, Campanadas. Señales horarias. Orquesta de la estación: "Peer Gynt" (primera suite), Grieg; 8, La mañana; b), La muerte de la estación; c), La danza de Anitra; d), En la caverna del rey de las montañas.—23.30, Concierto de banda.—24, Campanadas.—0.30 Clieze.

Programas para el día 20: MADRID, Unión Radio (E. A. J. 7, 428 metros).—11.45, Sinfonía. Calendario astronomico. Sinfonía. Recetas culinarias. 12, Campanadas. Intermedio musical. Bolsa del trabajo. Programas del día.—12.15, Señales horarias.—14, Campanadas. Señales horarias. "Galileo" (pasodoble), San Miguel; "Ballería ligera" (obertura), Suppé; "El color de la alfombra", Wagner; "Adagio del concierto de violín", Max Bruch; "España de mis amores" (canción), Mediavilla y Marín.—19, Campanadas. Bolsa. Concierto vocal: "Mañana" (adagio no poco deso), Massenet; "Mañana" (duo), letura de la letra), Massenet; "Turandot" (signore, acciote), Puccini; "Turandot" (ta che il y el del cinta), Puccini; "El trovador" (ah el, ben mio), Verdi; "El trovador" (el quila pira), Verdi; "La bohème" (cantando en vivo), Puccini; "Norma" (meo altar di venere), Bellini; "Tosca" (e lucevan la stelle), Puccini; "Luis Miller" (cuando le sere al pido), Verdi; "El trovador" (ignara, parzo son), Puccini; "Ernani" (gran Dio), Verdi.—20.25, Noticias de Prensa.—22, Campanadas. Señales horarias. Bolsa. "Viva Valencia" (pasodoble), Penella; "Nina" (canción), Bergolassi; "Poco a poco" (fantasía), Suppé; "El color de la alfombra", Wagner; "Cannonata", Mendelssohn; "El príncipe Igor" (danza núm. 1), Borodin; "Czardas núm. 6", Michéls.—23, Recital de canto, por Alice Gris, soprano.—23.30, Música de baile, "Ernani", Páermo.—24, Campanadas.—0.30, Clieze.

LA EXPOSICION DE BARCELONA

Unión Radio.—Reanimitación del acto inaugural de la Exposición de Barcelona. La transmisión se hará por medio de una emisora nueva instalada en Barcelona y cuya potencia es de 20 kilovatios.

LAS EMISIONES CATALANAS

Las dos estaciones de Radio que existen en Barcelona han llegado a un acuerdo amistoso para evitar la simultaneidad de las emisiones. Esta simultaneidad sería perjudicial para la audición, dadas las nuevas potencias con que ambas estaciones van a funcionar.

Notas militares

Reingresos en Artillería

Se ha concedido el reingreso a los siguientes jefes y oficiales de Artillería: Primera región.—Coronel, don Antonio Cortina Pérez; teniente coronel, don José de Hoyos y Vinent; marqués de Hoyos; comandantes, don Angel Piró de la Lana, don Fernando de Castro Díez, don Pedro Herrera y Soto y don Federico Leventfeld Spencer; capitanes, don Mariano Zapico y Mendigutza, don Jesús Álvarez y Rodríguez Villamil, don Alejandro Sirvent Dargent, don Modesto Venta y Venta, don Alfonso Morgado Vilaplou, don Rafael Albarán Díaz de la Cruz, don Antonio Moreno, don Manuel Hermosa y Gutiérrez, don Gaspar Alonso y Díez de Velasco, don Felipe Díaz Lizana, don Mario Ureña Jiménez Coronado, don Manuel Tomé Laguna, don José de Val Núñez, don Eugenio de Mische Casademunt y don Enrique Gato Herrero.

Segunda región.—Tenientes coroneles: don Manuel Fernández Labrada, don Joaquín Izquierdo Croselles y don Clelio Cascajo Ruiz; comandantes, don Luis Serra Barinaga, don Ramón Utrilla Bellés, don Rafael Fernández de Bobadilla y González de Aguilár, don Leonidas Hermoso López, don Antonio Muñoz Jiménez, don Santiago Freyre Contreras, don Juan Martínez Ojalda, don Fernando de Arteaga Fernández, don Juan Urriols Lloret; capitanes, don Joaquín Cantero Ortega, don Miguel Fernández de Fuente y Fernández de Fuente, don José Chacón y Yerón, don Rafael Calderón Durán, don Luis Martín Alborch, don Antonio Adalid y Azcarza, don Manuel Pérez Fernández, don Ulpiano Irayzoa Irayzoa, don José Palao y García de Calasmigla, don Miguel Ruiz de Toledo y don Pedro García de Paredes e Irala; tenientes, don José Pérez García, don Luis de Mico Casademunt, don Fernando Barón y Mora-Figueroa, don Aurelio Carrero Moscoso, don José Ruiz Cabello y Osma, don Fernando López Negre, don Luis Rodríguez Chapado, don Ignacio de la Moneda Ariza y don Juan Astorga y Astorga.

Tercera región.—Capitán, don Pedro Maceras y Fernández Trujillo; tenientes, don Luis Pastor Monleón, don José Hernández Tarruela, don Carlos Mira Muñoz, don Ginés Aznar y Aznar, don Joaquín Ruiz, don José Palao y García, don Gutiérrez y don Enrique Martín Martín.

Quinta región.—Teniente coronel, don César Blasco Sasera; comandantes, don Leopoldo García Guerrero, don Angel de Velasco y Moreno, don José Leventfeld Spenser y don José Martínez Sapia; capitanes, don José Plana Sancho, don Emilio Hernández Blanco, don Ignacio Aguiú Ochoa de Egulleor, don Enrique González Garzón y don Francisco Lanuza Cano; tenientes, don Andrés Neira González, don José López Mitjavilla, don Valentín Pérez Pintado y don Aresio González de Vega.

Sexta región.—Tenientes coroneles, don Ricardo Gómez Acosta y Echazarra, don José Albó Abascal y don Antonio Dávila Avalos; comandantes, don José Marín Eguiluz y don Joaquín Planell; tenientes, don Joaquín Ortiz y Murcia, don Jorge Vigón y Suro Díez, don Victoriano Onrubia Angulano, don Isidro Anzoriz de Andrés, don José de la Chasía López y don Enrique Torres Cascajo; tenientes, don Andrés Gutiérrez Cascajo, don José María Álvarez Osorio y Ascaso, don Joaquín Arana González, don Luis López Guzmán y don José Acha Asensio.

Octava región.—Capitán, don Ramón Carrón y Pérez de Vera.

Sedarias
Compre Vd siempre en casa de los especialistas
Los Tejedores A.G.B.
Alcalá, 26.
Ofrecen directamente al público, los artículos de su propia fabricación

Mañana, estreno en el aristocrático

CALLAO

Las hijas de Eva

sugestivo vodevil por ANNI ONDRA

LABORATORIOS QUIMICOS

Instalación completa PRODUCTOS QUIMICOS PUROS

FABRICA DE VIDRIO Y METALISTERIA PROYECTOS PRESUPUESTOS

JODRA
 CALA CENTRAL: PRINCIPE, 7 MADRID

VINOS Y CONAC

Casa fundada en el año 1730

PEDRO DOMECO

PROPIETARIA de dos tercios del pago de Macharnudo, viñedo el más renombrado de la región.

Dirección: PEDRO DOMECO Y CIA, Jerez de la Frontera

POR PESETAS 48,70 UN EQUIPO COMPLETO PARA PRIMERA COMUNION COMPUESTO DE

Vestido de crespon de seda. Juego interior de ropa de nansú. Velo de tul, forma virgen. Medias de seda. TODOS POR 48,70, EN LOS ALMACENES PUERTA DEL SOL

Guantes de hilo. Coña de tul. Limosnera a juego. Pañuelo de crespon.

15, PUERTA DEL SOL, 15

FLORES MUEBLES PARA OFICINAS

San Marcos, 86 y 88. T. 18289

PERSIANAS

Saldo mitad precio. Lino, 6 y 1/2 m. Salinas Carranza, 5. T. 82.870

Quiosco de EL DEBATE calle de Alcalá, frente a las Calatravas

"LA CHOCOLATERA"

Cafés, Chocolates: Los mejores del mundo. Huertas, 22, frente a Príncipe. No tiene sucursales.

LA SEÑORA

Doña María de Gador Faura y Sánchez

VIUDA DE QUILEZ

Terceraria profesora de la V. O. T. de Servitas, primera María del Sagrario de Villanueva de la Cañada, celadora de la Guardia de Honor del S. C., presidenta del Coro XIX de la Virgen de las Alas.

Descansó en la paz del Señor, confortada con todos los Santos Sacramentos y la bendición de Su Santidad

EL DIA 18 DE MAYO DE 1929

R. I. P.

Su director espiritual, el reverendo padre Ponca, S. J.; sus desconsolados hijos, don Vicente y don Antonio; hija política, doña María Matilde Cappa y Valero, viuda de Quilez; su hermana, doña Angustias (ausente); sobrinos, demás familia y la redacción de "La Semana Católica"

RUEGAN encomendar a Dios el alma de tan cristiana señora

El entierro se verificará hoy domingo 19 a las cuatro y media, desde la casa mortuoria, Bárbara de Braganza, 1 duplicado, a la Sacramental de la Reparadora.

El funeral será el lunes 20 en la parroquia de Santa Bárbara, a las diez. El santo rosario se celebrará desde el 20, durante nueve días en la Iglesia de San Pascual, a las siete de la tarde.

Varios señores Prelados tienen concedidas indulgencias en la forma acostumbrada.

VII ANIVERSARIO

LA SEÑORITA

D.ª Carmen de Zuloaga y Rodríguez-Avil

HUJA DE MARIA

FALLECIO EL DIA 21 DE MAYO DE 1922 A LOS DIEZ Y OCHO AÑOS DE EDAD

Habiendo recibido todos los Santos Sacramentos y la bendición de Su Santidad

R. I. P.

Sus desconsolados padres, hermanos, abuela, tíos, primos, tíos políticos y demás parientes RUEGAN a sus amigos se sirvan encomendar a Dios Nuestro Señor.

Todas las misas que se celebren el día 20 del corriente en la iglesia parroquial de la Concepción; el 21 en la capilla de las Religiosas Descalzas Reales y en varias iglesias de Talavera de la Reina; el mismo día 21 el alabado en la capilla de las Reparadoras (calle de Fomento); el día 22 todas las misas disponibles de San Francisco el Grande, y los días 23 y 24 todas las que se celebren en la capilla del Santísimo Cristo de San Ginés serán aplicadas por el eterno descanso de su alma.

Varios señores Prelados han concedido indulgencias en la forma acostumbrada. (A. 7)

Una organización moderna

ha de estar compuesta de un personal escogido, provista de las máquinas más eficientes, para ser base de una industria perfecta.

Los neumáticos Goodrich fabricados por técnicos clarividentes en una maquinaria sin igual, cumplen estas condiciones.

No puede colocar mejor su dinero; compre neumáticos de seguridad Goodrich.

GOODRICH

SUCURSAL EN BARCELONA: Balmes, 47

CASA CENTRAL EN MADRID: Sagasta, 21 y 23

SUCURSAL EN SEVILLA: Marqués de Paradas, 18

APARATOS DE DIATERMIA RAYOS X

APARATOS KOCH Y STEREO

PLAZA DE LA LEALDAD, 4.-MADRID

CAFES CAPELLANES
No se lo mismo tomar café que tomar un buen café. Los más concentrados y aromáticos son los Cafés Capellanes, al precio de 8, 9, 10 y 11 pesetas kilo.
Chocolate "REINA VICTORIA"
el más exquisito de los chocolates. Se expenden los cafés y el chocolate en las Sucursales de VIENA BEPOSTERIA CAPELLANES (Alcalá, 129; Alarcón, 11; Arenal, 30; Atocha, 89; Fuencarral, 128; Génova, 2 y 25; Goya, 79; Martín Heros, 33; Marqués Urquijo, 19; Preciados, 19; San Bernardo, 88, y Toledo, 66).

LA HORA SOMBROS
MONTERA 15 y 17
FUENCARRAL 26
ENTRESUELOS NIÑAS

AUTOPIANOS
Rollos. Pianos.
FONOGRAFO — DISCOS
CONTADO-PLAZOS
OLIVER VICTORIA, 4

JOYAS
VERDADERA OCASION y gran surtido en artículos para regalo.
ORIA Y GALINDEZ
CARRERA SAN JERONIMO, 1 Y CLAVEL, 8

Heridas, Cortaduras, Desgarros, Quemaduras, Llagas, Sabañones
se curan rápidamente con el poderoso antiséptico alemán
Tafetán líquido Cura-Heridas "JEIL" (Marca registrada) (Tubo encarnado) PRECIO: UNA PESETA el tubo. Suprime parches y vendas, permitiendo lavarse y mover la parte dañada sin dificultad alguna. ÚNICO remedio que tiene estas propiedades.
EXIGID MARCA "JEIL" Y TUBO ENCARNADO
CHEMISCHE FABRIK HENRY SOMER - HANNOVER
Representantes generales: S. SALES BARBARA, Asociados (S). BARCELONA
EN VENTA: Farmacias, Centros de esportación, Farmacias y Droguerías de España
DEPOSITOS EN MADRID: Paulino de Angulo (distribuidor para Madrid y Guadalajara), Postas, 28.—Juan Martín, Alcalá, 9.—F. Casas, Mayor, 6.—E. Durán, S. C., Tetuán, 9.—Hijo de H. Riesgo, Flor Alta, 10

CORTINAS ORIENTALES
Fabricamos calidades desde 6 ptas. m2. Persianas mitad precio. Roberto Mas. Cde. Xiquena, 6. Teléf. 19115.

DONDE SE VISTEN LOS
jóvenes más elegantes, en Casa Dutil. Precios reducidos. Corred. Baja, 21 (ascensor), 2* (junto Lara)

UNA MÁQUINA DE ESCRIBIR. PARA CADA USO
ROYAL 100000 REFERENCIAS SATISFACTORIAS
CONCESIONARIO EXCLUSIVO PARA ESPAÑA
Trust Mecanográfico, S.A.
AVENIDA PENALVER, 16 ANTES HAMBRO
SUCURSALES:
Barcelona, Bilbao, Valladolid, Badajoz, Sevilla, Valencia, Zaragoza, Málaga, Oviedo, Gijón, Logroño, Canarias.

†
EL ILUSTRISIMO SEÑOR
Don Francisco de Paula Serra Valcárcel
Presidente de Sala (jubilado) de la Audiencia de esta Corte
Falleció el día 15 de mayo de 1929
Habiendo recibido los Santos Sacramentos y la bendición de Su Santidad
R. I. P.
Su director espiritual, reverendo padre Lesina; su desconsolada esposa, la ilustrísima señora doña Angeles Pinilla Contreras; su hermano, don Jacobo Serra Valcárcel; hermanos políticos, doña Ana Fe Martínez, doña Elvira Pinilla y don Antonio Tocón; sobrinos, primos y demás familia
RUEGAN a sus amistades se sirvan encomendar su alma a Dios y asistir al funeral que tendrá lugar el día 21 del corriente mes a las once de la mañana, en la Iglesia parroquial de San Sebastián de esta Corte, por lo que les quedarán eternamente agradecidos.
El duelo se despiende en la iglesia.

ORO, PLATA, PLATINO Y ALHAJAS CASA ORGAZ COMPRA LA CIUDAD RODRIGO, 13
AVISO
No compren muebles sin antes ver precios de los nuevos ALMACENES "ROLI". San Bernardo, 2. Armario dos lunas, desde 180 pesetas; idem una, desde 90; mesas comedor, desde 18; mesillas noche, desde 17; idem gran fantasía con reloj, 45; lavabos completos cab. desde 16; camas turcas, 20 pesetas; sillas curvadas, desde 4,25; inmenso surtido en camas doradas, alcobas, comedores y muebles de oficinas. Visitenos hoy mismo si quiere comprar buen género y barato.
SAN BERNARDO, 2.

SOMBROS Caballero, ¿quiere usted uno barato? Vaya a la calle Conde Barajas, 1. Los tengo desde 3,90.
Sanatorio Muñecos
Se arreglan muñecos. Se ponen pelucas. Hules. Gomas para riegos. Caras. Zapatos mascota. Saco guardarropa contra polilla, 1,50. Preciados, 21.
EL DEBATE, Colegiata, 7.

García Mustieles
Ornamentos de Iglesia.
Mayor, 21.—Teléfono 50724

CHEVROLET

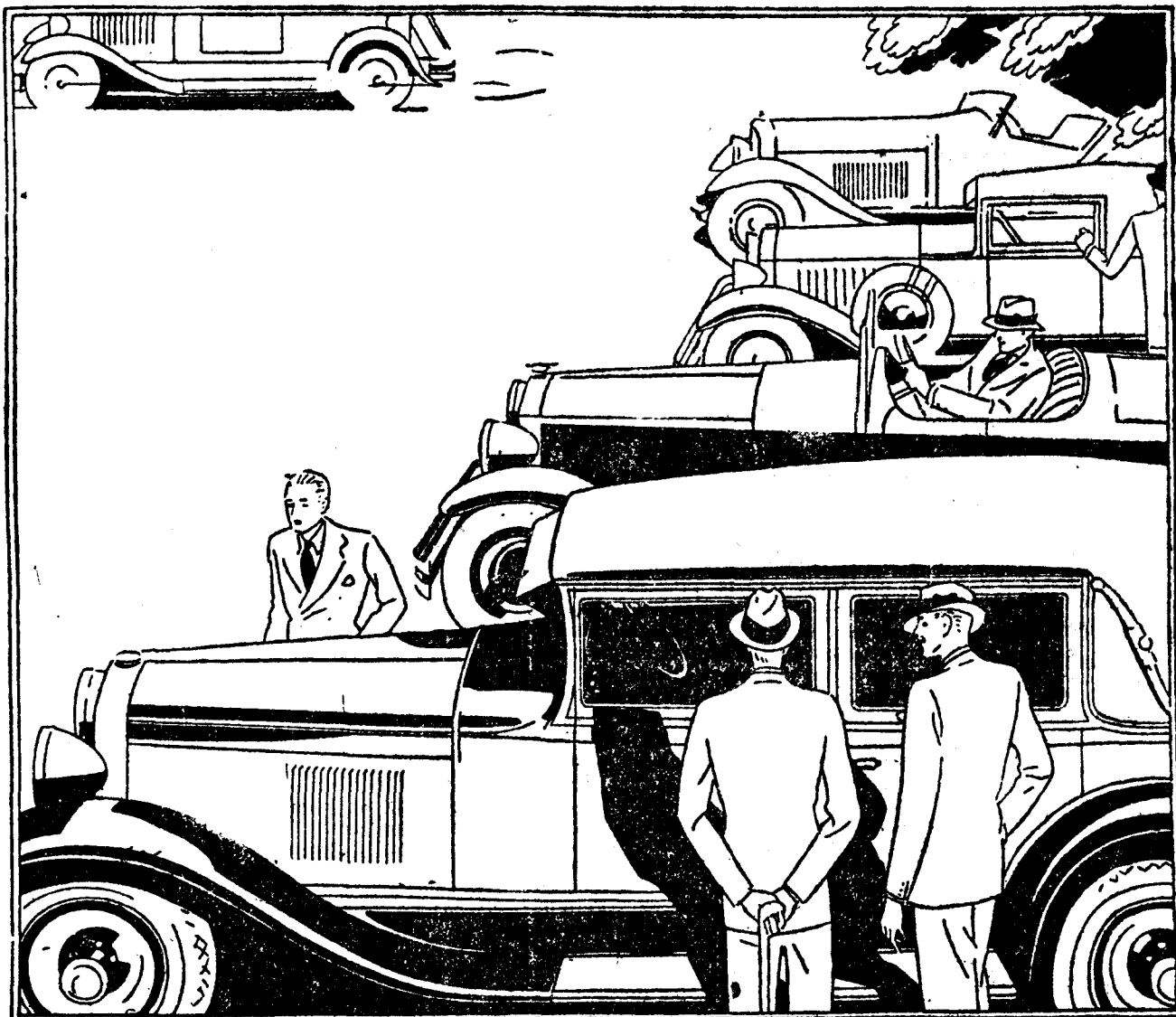

Aun entre los coches más costosos destaca la elegancia del Chevrolet

El rendimiento incomparable de su motor y el lujo de su línea imponen un nuevo estilo entre los coches económicos

La aceptación del público por este modelo es un hecho probado. Con su motor de seis cilindros despierta un verdadero entusiasmo y llena la necesidad que hace tiempo se sentía de tener en el mercado un coche de seis cilindros, potente y lujoso, pero al alcance de todas las fortunas.

Siempre mejorando sus coches y añadiendo nuevos detalles a cada modelo, el Chevrolet 1929-es la obra cumbre en la historia de sus fábricas. Varios resultantes de la técnica moderna han sido aplicados a este modelo. y entre los de más utilidad citaremos la perfecta lubricación automática de las válvulas y demás partes vitales del motor y la ventaja que ofrece la bomba aceleradora, siendo también muy notable el reducido consumo de combustible.

Fisher ha dado a estas nuevas carrocerías un sello de distinción y elegancia colocando al Chevrolet a la altura de los coches más lujosos y sin embargo a precio reducido.

GENERAL MOTORS PENINSULAR, S. A. - MADRID
Chevrolet - Pontiac - Oldsmobile - Oakland - Buick - Vauxhall - La Salle - Cadillac - Camiones G. M. C.



PRECIOS

- Turismo y Roadster. Ptas. 6.865
- Coach y Coupé. 7.995
- Cabriolet. 8.745
- Sedan 4 puertas. 8.795
- Landau Sedan Convertible. 8.995

(Estos precios en Barcelona, embalado.)

EXPOSICION IBEROAMERICANA DE SEVILLA
HOTELES DEL GUADALQUIVIR
5.500 ALOJAMIENTOS

Cuatrocientos hoteles, estilo sevillano, en el Paseo de la Palmera, a las orillas del Guadalquivir, con entrada directa a la Exposición, campo de Polo, "Tennis", "Stadium" e hipódromo, en el que se verificarán grandes carreras con importantísimos premios.

Instalación de agua corriente, caliente y fría, en todas las habitaciones. Cuartos de baño. Gran confort. Servicios de restaurantes económicos y de gran lujo. Bar americano. Dáncing. Fábricas de hielo y gaseosas. Peluquería de señoras y caballeros. Sucursal de Banco acreditado. Servicios de autobuses y taxímetros. Farmacia. Clínica de urgencia. Servicio médico permanente. Intérpretes. Centrales telefónica telegráfica y de Correos. Agencia de Turismo. Viajes Marsáns, S. A.

Durante la Exposición, el precio de cada habitación, por persona y día, es de 15 pesetas; habitación para matrimonio, 20 pesetas, y habitación con dos camas, 25 pesetas. Rebajas a familias y grupos con permanencia de más de un mes.

INFORMES
HOTELES DEL GUADALQUIVIR
APARTADO 130. -- SEVILLA

Dirección telegráfica: "HIVIR"
Y en Madrid: Agencia de Publicidad "ALFA", Puerta del Sol, 6.

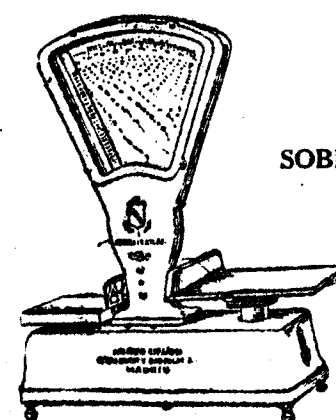

EL NOMBRE



SOBRE CUALQUIER APARATO DE PESAR SIGNIFICA CALIDAD

Este modelo, ya acreditado, permite leer al mismo tiempo el peso y valor de la mercancía vendida.

MODELO "A-372"

En porcelana o esmalte.

PEDID DETALLES O REFERENCIAS DE CLIENTES
Sociedad Española de Balanzas y Básculas, S. A.

EXPOSICION

Paseo del Prado, 16. Ap.º 59. T.º 14949. Madrid

†
SEGUNDO ANIVERSARIO
EL SEÑOR
DON LORENZO MARTINEZ RUIZ
FALLECIO EL DIA 20 DE MAYO DE 1927
HABIENDO RECIBIDO LOS SANTOS SACRAMENTOS Y LA BENDICION DE SU SANTIDAD
R. I. P.
Su esposa, hijos, hija política, hermanos, hermanas políticas, sobrinos, primos y demás parientes
RUEGAN a sus amigos le encomienden a Dios.
Todas las misas que se celebren el día 20 del actual en el Real Oratorio de Caballero de Gracia y en las Mercedarias de Don Juan de Alarcón y la misa de réquiem en Talamanca de Jarama (Madrid), noventa y tres en Irta de Mena (Burgos) y la misa que se dice durante todos los días del año en la Iglesia de Nuestra Señora de la Consolación, de esta Corte (calle de Valverde), serán aplicados por su alma.
Varios señores Prelados se han dignado conceder indulgencias en la forma acostumbrada.

Para esquelas: Hijos de Ramón Domínguez, Barquillo 39, 1.º Teléfono 33019.

PERBOROL

• LIMPIA LOS DIENTES.
• EVITA LA CARIES. • FORTIFICA LAS ENCIAS.
• SOLO CUESTA 1,50 PTS.



NOTAS GRAFICAS DE LA EXPOSICION DE BARCELONA

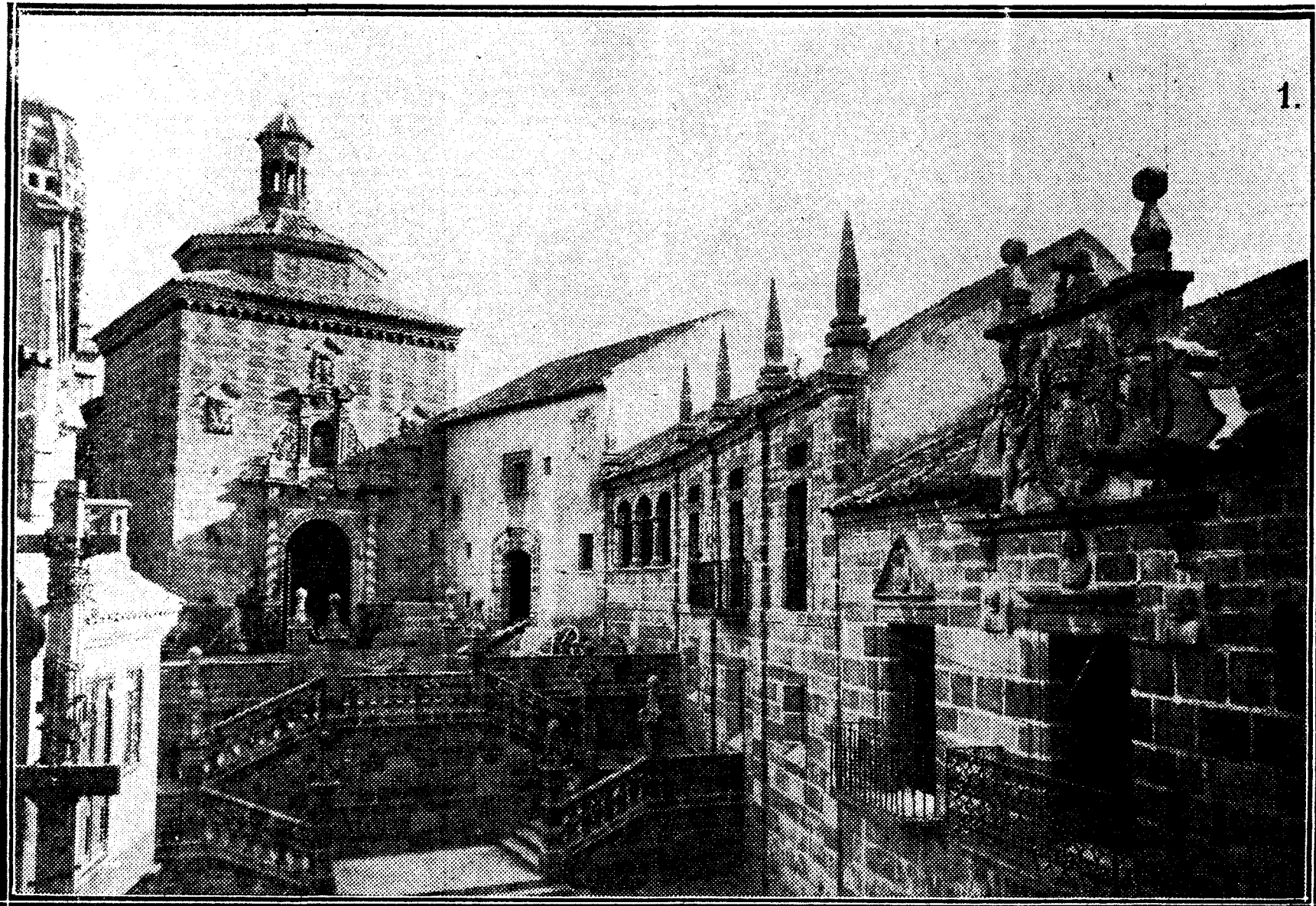

1.

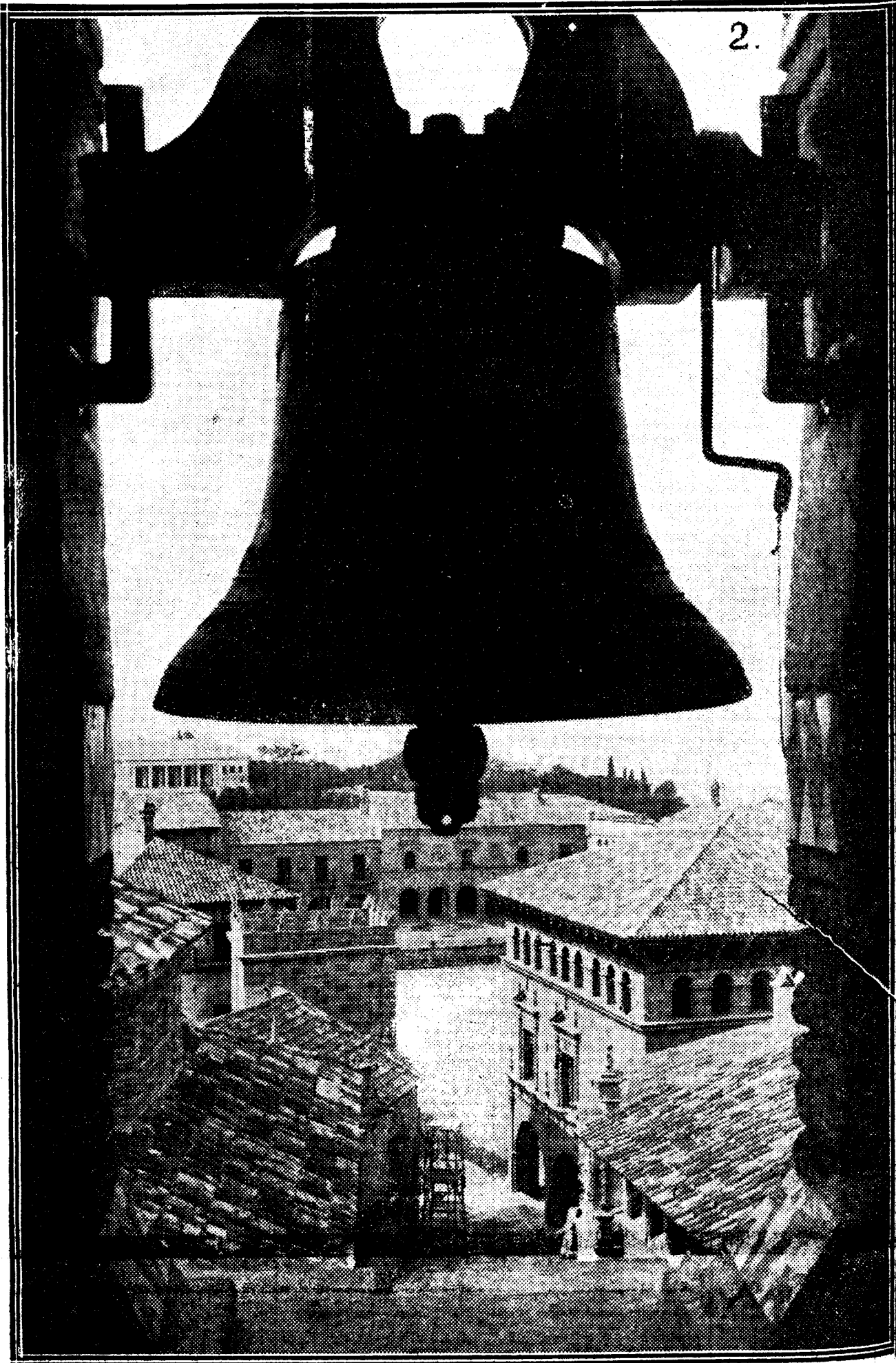

2.

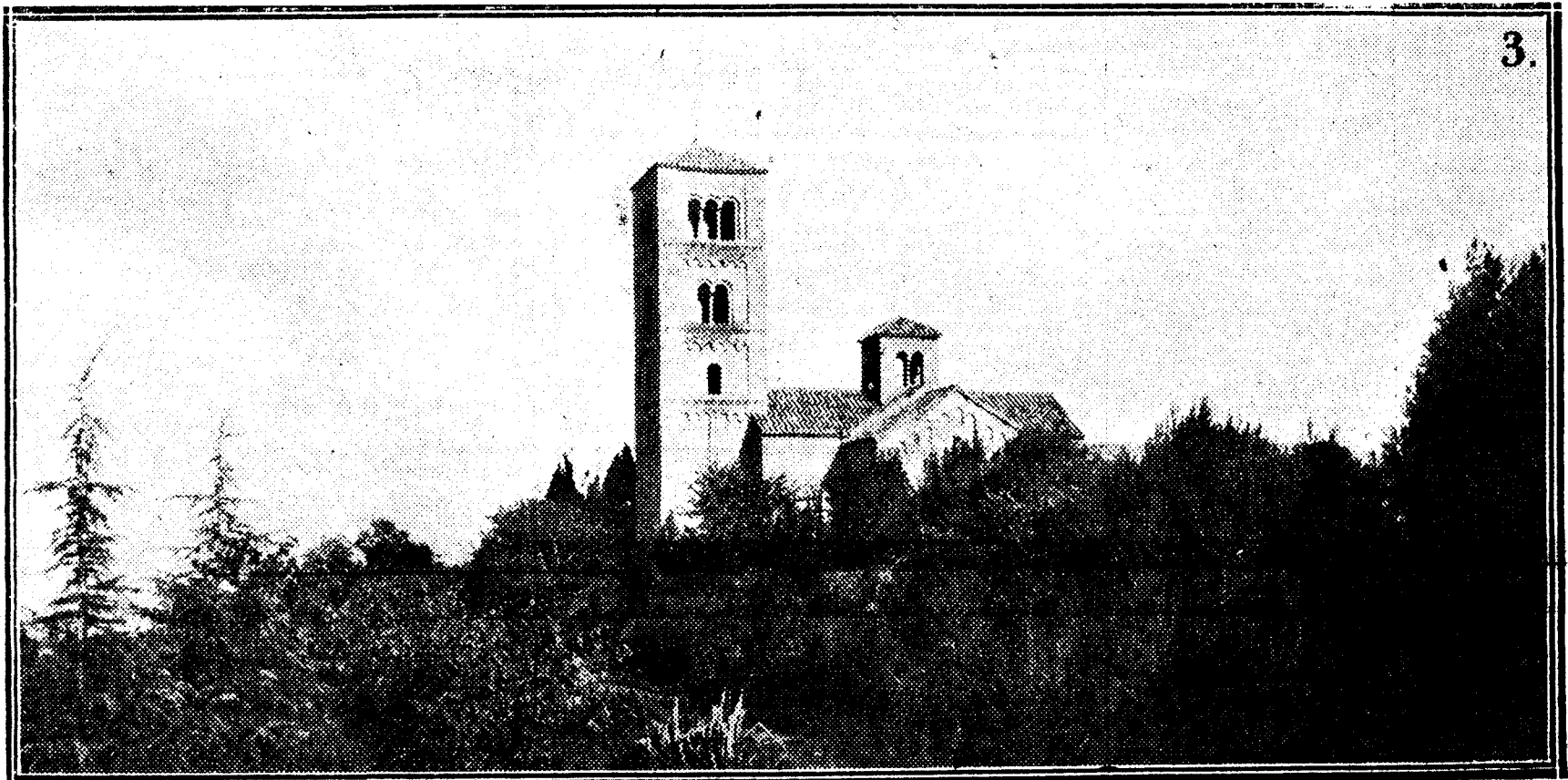

3.

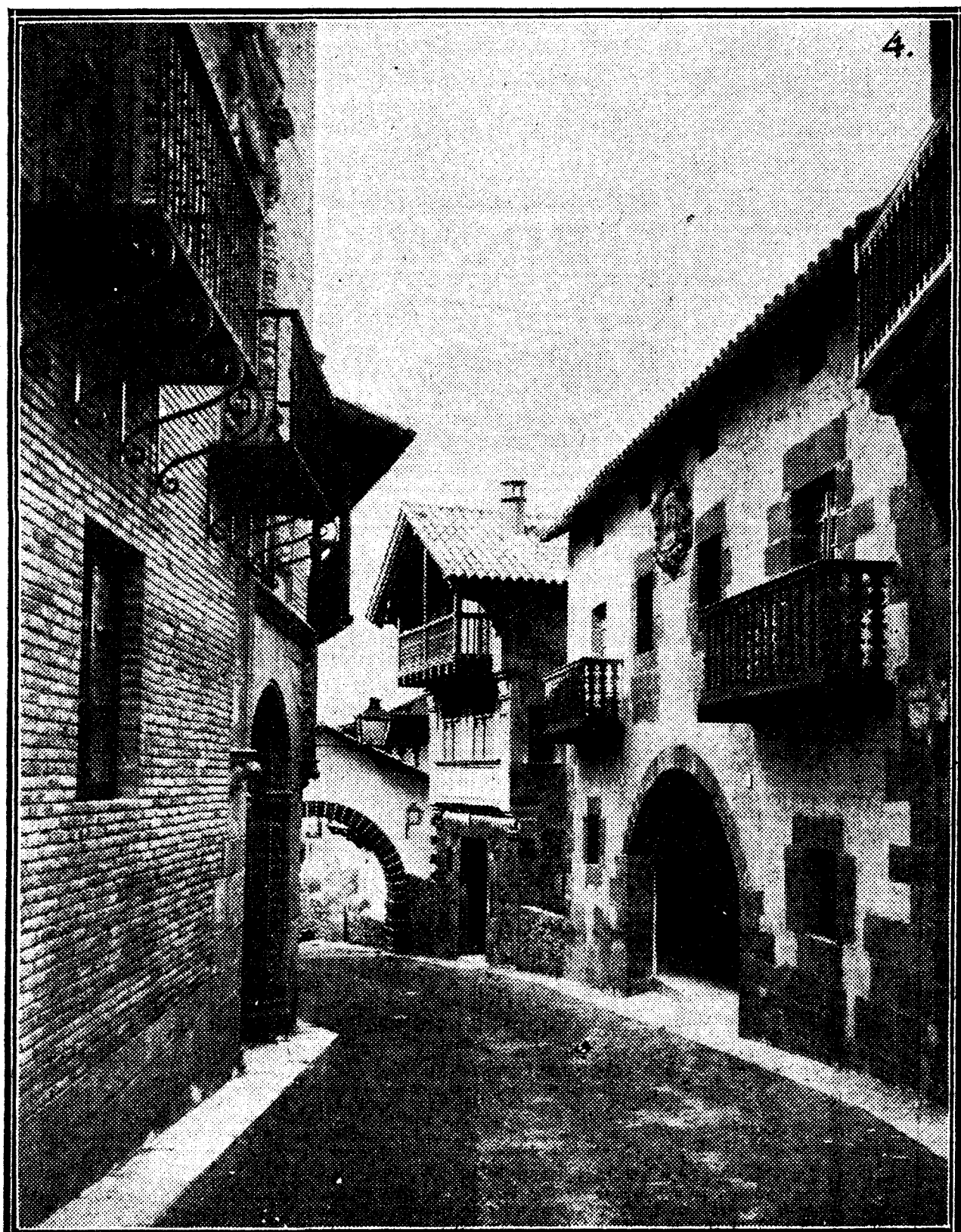

4.

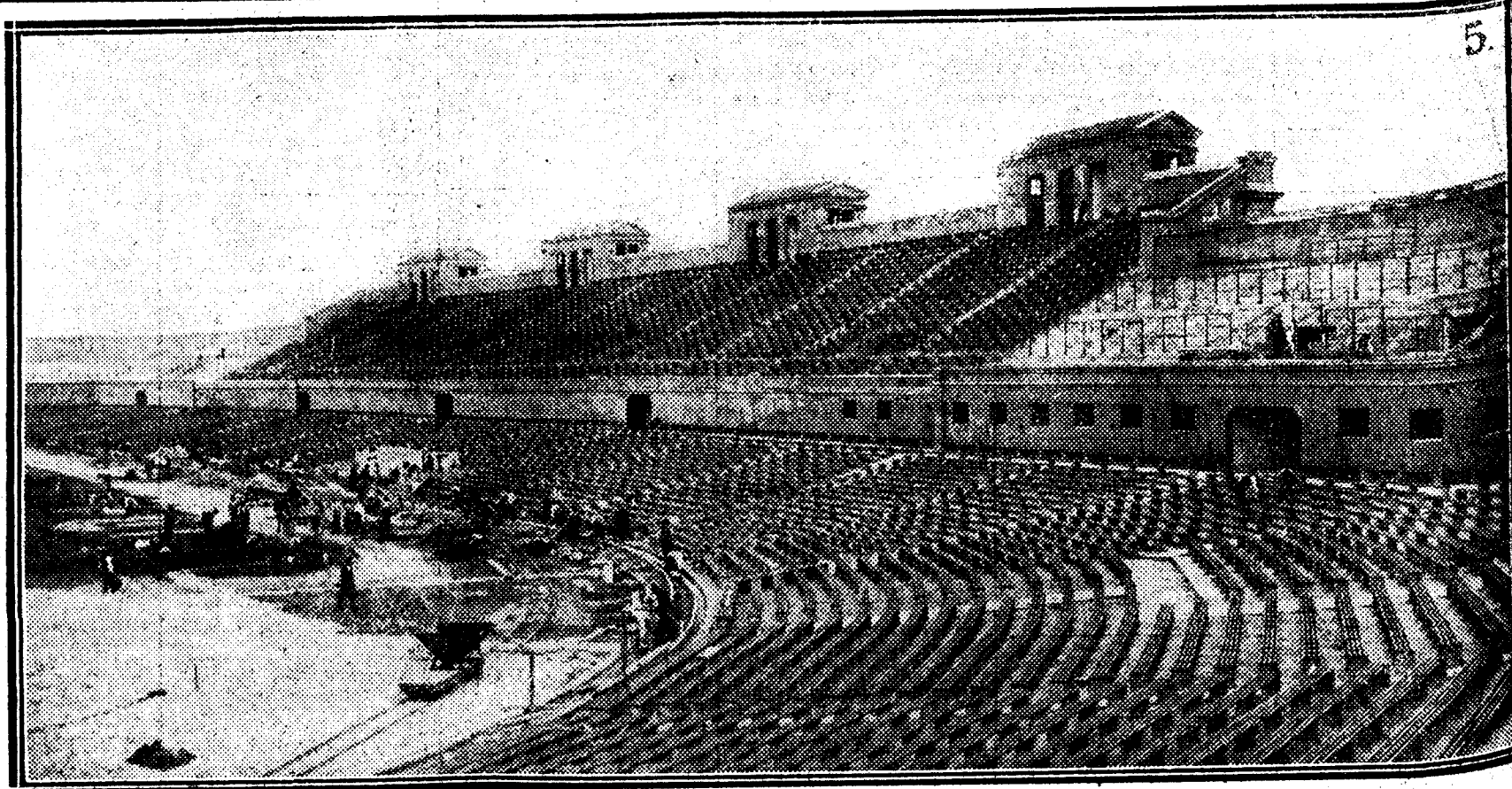

5.



6.

1, EL PUEBLO ESPAÑOL.—Plazuela de la Iglesia.—La fachada corresponde a la portada del convento de las Carmelitas de Alcañiz (Teruel). Las gradas son copia de las de Santiago de Compostela. En el ángulo de la derecha, el palacio de los condes de Fefiñanes (Cambrados), y más allá una casa de Lorenzana.—2, La Plaza Mayor vista desde el campanario.—3, Monasterio románico.—Su campanario es igual que el de Tarradell.—4, Barrio de Castilla y León.—Un aspecto de la calle de los Caballeros. Al fondo se ve el arco que da acceso a la barriada vasconavarra.—6, Plaza Mayor, o de las Regiones.—Al fondo se ve la torre de la iglesia, reproducción del célebre campanario de Utela. A la izquierda, una parte del Ayuntamiento, copia de las Casas Consistoriales de Valderrobles (Teruel). En el ángulo de la derecha, el templete de San Mateo, de Castellón de la Plana.—5, EL ESTADIO DE MONTJUICH.—Un aspecto del graderío.